



**RE PUBLIKA HRVATSKA  
SISAČKO-MOSLAVAČKA ŽUPANIJA  
GRAD SISAK  
GRADONAČELNICA**

KLASA: 320-01/21-01/1  
URBROJ: 2176/05-01-23-45

Sisak, 01. ožujak 2023.

**GRADSKO VIJEĆE  
GRADA SISKA**

**PREDMET: Materijal za sjednicu Gradskog vijeća**  
- dostavlja se,

Sukladno članku 36. Poslovnika Gradskog vijeća Grada Siska („Službeni glasnik Sisačko-moslavačke županije“, broj 12/09, 20/09, 9/10, 4/13, 6/13-pročišćeni tekst, 11/13, 13/13, 20/17, 13/18 i 18/18 – pročišćeni tekst, 4/20 i 8/21), upućuje se Gradskom vijeću Grada Siska na razmatranje i usvajanje:

1. Prijedlog Odluke o donošenju Izmjena i dopuna Programa raspolaganja poljoprivrednim zemljištem u vlasništvu Republike Hrvatske za Grad Sisak
2. Pravni temelj, potrebna financijska sredstva za provedbu akta, obrazloženje
3. Tekst odredaba važećeg akta koji se mijenja i dopunjuje

S poštovanjem,



GRADONAČELNICA

Kristina Ikić Baniček

## PRIJEDLOG

Gradsko vijeće Grada Siska na temelju članka 29. Zakona o poljoprivrednom zemljištu („Narodne novine“ broj 20/18, 115/18, 98/19 i 57/22) i članka 15. Statuta Grada Siska („Službeni glasnik Sisačko-moslavačke županije“ broj 12/09, 16/10, 9/11, 18/12, 4/13, 6/13 – pročišćeni tekst, 14/14, 9/15, 10/16, 6/18 i 18/18 – pročišćeni tekst, 4/20 i 8/21), donosi

### **ODLUKU**

#### **o donošenju Izmjena i dopuna Programa raspolaganja poljoprivrednim zemljištem u vlasništvu Republike Hrvatske za Grad Sisak**

##### **Članak 1.**

Donose se Izmjene i dopune Programa raspolaganja poljoprivrednim zemljištem u vlasništvu Republike Hrvatske za Grad Sisak, koje se nalaze u prilogu ove Odluke i čine njen sastavni dio.

##### **Članak 2.**

Na izmjene i dopune Programa raspolaganja iz članka 1. ove Odluke Ministarstvo poljoprivrede Republike Hrvatske dalo je svoju prethodnu suglasnost, KLASA: 945-01/18-01/514, URBROJ: 525-06/183-23-9. od 23. veljače 2023. godine.

##### **Članak 3.**

Javni uvid u Izmjene i dopune Programa raspolaganja poljoprivrednim zemljištem u vlasništvu Republike Hrvatske za Grad Sisak od 15 dana proveden je od 11. siječnja 2023. godine do 25. siječnja 2023. godine.

##### **Članak 4.**

Ova Odluka stupa na snagu osmog dana od dana objave u „Službenom glasniku Grada Siska“.

KLASA:  
URBROJ:  
Sisak,

GRADSKO VIJEĆE  
GRADA SISKA

PREDSJEDNIK

Bojan Dadasović, v.r.

**SISAČKO-MOSLAVAČKA ŽUPANIJA**

---

**IZMJENE I DOPUNE PROGRAMA RASPOLAGANJA  
POLJOPRIVREDNIM ZEMLJIŠTEM U VLASNIŠTVU REPUBLIKE  
HRVATSKE**

**ZA GRAD SISAČ**

---

Grad Sisak donio je 20. veljače 2020. godine Program raspolaganja poljoprivrednim zemljištem u vlasništvu Republike Hrvatske (u daljnjem tekstu: Program raspolaganja), na koji je Ministarstvo poljoprivrede dalo svoju suglasnost KLASA: 94501/18-01/514, URBROJ: 525-07/0175-20-6, od 21. travnja 2020. godine.

Ovim Izmjenama i dopunama Programa raspolaganja poljoprivrednim zemljištem u vlasništvu Republike Hrvatske za područje Grada Siska (u daljnjem tekstu: Izmjene i dopune Programa) obuhvaćeno je sljedeće:

- u PRILOG 1 uključeni su dijelovi katastarskih čestica koje čine zajedničke pašnjake na području Grada Siska, a koji nisu obuhvaćeni šumsko-gospodarskom osnovom, sukladno Uvjerenju Hrvatskih šuma d.o.o. KLASA: SI/21-01/740, URBROJ: 08-00-05/07-21-02 od 27. srpnja 2021. godine, te su za iste izrađene geodetske skice, i to: k.č. Čigoč, dio k.č.br. 1176/1, dio 1209, k.o. Greda, dio k.č.br. 5/1, dio 6, dio 141, dio 142, k.o. Setuš, dio k.č.br. 915/2, k.o. Svinjičko, dio k.č.br. 1098/1; navedeni dijelovi čestica ovim Izmjenama i dopunama Programa raspolaganja namijenjene su zakupu zajedničkih pašnjaka;
- u PRILOG-u 1, uneseni su prijedlozi načina korištenja specifičnih katastarskih čestica Programa raspolaganja poljoprivrednim zemljištem u vlasništvu Republike Hrvatske za Grad Sisak prema Prethodnoj ocjeni prihvatljivosti za ekološku mrežu dostavljenoj od Ministarstva zaštite okoliša i energetike, KLASA: 612-07/20-38/258, URBROJ: 517-20-2, od 06. travnja 2020. godine;
- iz PRILOG-a 1 isključene su katastarske čestice sukladno prijedlogu iz Prethodne ocjene prihvatljivosti za ekološku mrežu dostavljene od Ministarstva zaštite okoliša i energetike, KLASA: 612-07/20-38/258, URBROJ: 517-20-2, od 06. travnja 2020. godine i to: k.o. Sela, k.č.br. 1986/38, 1986/39, 1989/1, 1989/2, 1990/3, k.o. Svinjičko, k.č.br. 1013/1, 1162, 7, 8, 31, k.o. Mužilovčica, k.č.br. 2793, 3199, k.o. Hrastelnica, k.č.br. 927, te k.o. Madžari, k.č.br. 1014, 1015, 1016;
- iz PRILOG-a 1 isključena je k.č.br. 2840 u k.o. Budaševo-Topolovac, sukladno dopisu Županijskog državnog odvjetništva u Sisku, Broj: N-DO-14/2021-14, od 02. prosinca 2021. godine;
- iz PRILOG-a 1 isključena je k.č.br. 528/1 u k.o. Palanjek, sukladno Rješenju Općinskog suda u Sisku, Posl.br. Z-14145/2021 od 29. prosinca 2021. godine;
- iz PRILOG-a 1 isključene su katastarske čestice sukladno Očitovanju Hrvatskih šuma KLASA: SI/22-01/1059, URBROJ: 08-00-05/07-22-02 od 26. listopada 2022. godine i to: k.o. Novo Selo, k.č.br.765, k.o. Sela, k.č.br. 1986/34, 1986/35, 1986/5, 1986/6, 1990/5, 1990/7, 1990/8, 1990/9, 1990/10, 1990/11 i 1990/12;
- u PRILOG 1 uneseni su ažurni datumi trajanja raspolaganja za sve ugovore o privremenom korištenju poljoprivrednog zemljišta u vlasništvu RH;
- tokom Javnog uvida u Prijedlog Izmjena i dopuna Programa u trajanju od 11. do 25. siječnja 2023. godine zaprimljena su četiri prijedloga, te su sva četiri usvojena i sukladno tome:
  - a) iz PRILOG-a 1 isključene su k.č.br. 2313 i 2426 u k.o. Stara Drenčina koje su bile namijenjene zakupu kao obliku raspolaganja i koje nakon provedbe nove parcelacije više ne postoje; u PRILOG 1 uključene su čestice formirane novom parcelacijom i to dio k.č.br. 2313/1 i k.č.br. 2426/1 u k.o. Stara Drenčina i namijenjene povratu kao obliku raspolaganja, te k.č.br. 2426/3 u k.o. Stara Drenčina namijenjena zakupu kao



- obliku raspolaganja; za k.č.br. 2309, 2310, 2315, 2316, 2317 i 2318 u k.o. Stara Drenčina mijenja se oblik raspolaganja iz povrata u zakup;
- b) u PRILOG-u 1 za k.č.br. 2630/2 u k.o. Stara Drenčina promijenjen je oblik raspolaganja iz zakupa u prodaju;
- c) u PRILOG-u 1 za k.č.br. 3066/3, 3066/4, 2821, 2822 i 2824 u k.o. Lonja promijenjen je oblik raspolaganja iz zakupa u prodaju;
- d) u PRILOG-u 1 za k.č.br. 2043/1 u k.o. Kratečko promijenjen je oblik raspolaganja iz zakupa u ostale namjene.

U tekstualnom dijelu Programa raspolaganja mijenja se kako slijedi:

U poglavlju Sadržaj programa Točka 1. briše se i sada glasi:

1. Ukupna površina poljoprivrednog zemljišta u vlasništvu države na području Grada Siska obuhvaćenog ovim Programom iznosi: 9010,2773 ha.

U točki 3. T-2 Prikaz ukupnih površina po oblicima raspolaganja briše se i sada glasi:

T-2 Prikaz ukupnih površina po oblicima raspolaganja

OBLIK RASPOLAGANJA	Površina u ha	NAPOMENA (minirano, višegodišnji nasadi i sustavi odvodnje i navodnjavanja)
površine određene za povrat	104,6398	-
površine određene za prodaju - jednokratno, maksimalno do 25%	183,0572	-
površine određene za zakup	4824,8776	-
površine određene za zakup za ribnjake	0	-
površine određene za zakup zajedničkih pašnjaka	3890,2007	-
površine određene za ostale namjene - jednokratno, maksimalno do 5%	7,5020	-

Iza „T-2 Prikaz ukupnih površina po oblicima raspolaganja“, rečenica: „**MAKSIMALNA POVRŠINA ZA ZAKUP iznosi: 1000 ha.**“ briše se.

U poglavlju Detaljna razrada Programa raspolaganja poljoprivrednim zemljištem u vlasništvu Republike Hrvatske za Grad Sisak u točki 3. Ukupna površina poljoprivrednog zemljišta u vlasništvu Republike Hrvatske u 1. odjeljku brojka: „6662,8080“ briše se i umjesto nje sada stoji: „9010,2773“.

U točki 5. Površine određene za zakup, u 2. odjeljku brojka „4899,9310“ briše se i umjesto nje stoji „4824,8776“.

U točki 6. Površine određene za prodaju, u 1. odjeljku brojka „178,8188“ briše se i umjesto nje stoji „183,0572“.

U točki 7. Površine određene za povrat, u 1. odjeljku brojka „104,9869“ briše se i umjesto nje stoji „104,6398“.

U točki 9. Površine određene za zakup zajedničkih pašnjaka, u 1. odjeljku brojka „1479,0713“ briše se i umjesto nje stoji: „3890,2007“.

U točki 10. Površine određene za ostale namjene briše se tekst u potpunosti i umjesto njega stoji: „Na području Grada Siska određeno je 7,5020 ha površine poljoprivrednog zemljišta u vlasništvu Republike Hrvatske za ostale namjene, što iznosi 0,08% od ukupnih površina poljoprivrednog zemljišta u vlasništvu RH na području Grada Siska (9044,2101 ha).“

## **PRILOZI:**

### **1. Dokumentacija sukladno Pravilniku o dokumentaciji potrebnoj za donošenje Programa raspolaganja poljoprivrednim zemljištem u vlasništvu Republike Hrvatske (NN 98/2022):**

- Katastarski plan s označenim dijelovima katastarskih čestica koje se dodaju u Program ovim Izmjenama i dopunama, te naznačenim svim promjenama oblika raspolaganja prema navedenom u tekstualnom dijelu
- Zemljišnoknjižni izvadci i Posjedovni listovi za katastarske čestice čiji dijelovi se dodaju u Program raspolaganja
- Uvjerenje Upravnog tijela nadležnog za prostorno uređenje na području jedinice lokalne samouprave i regionalne samouprave, odnosno Grada Zagreba da se prema važećem prostornom planu uređenja, predmetne čestice nalaze izvan granica građevinskog područja s potrebnom oznakom ako se radi o osobito vrijednom (P1) i vrijednom (P2) poljoprivrednom zemljištu
- Očitovanje tijela regionalne samouprave, odnosno Grada Zagreba o površini koju je potrebno osigurati kao nadoknadu za oduzetu imovinu (s obzirom na podnijete a neriješene zahtjeve) sukladno Zakonu o naknadi za imovinu oduzetu za vrijeme jugoslavenske komunističke vladavine (»Narodne novine«, broj 92/96, 39/99, 92/99, 43/00, 131/00, 27/01, 34/01, 118/01, 80/02 i 81/02)
- Uvjerenje Hrvatskih šuma d.o.o. – nadležne Uprave šuma da predmetne čestice nisu obuhvaćene šumskogospodarskom osnovom
- Očitovanje Hrvatskih voda jesu li i koje predmetne čestice javno vodno dobro
- Uvjerenje Upravnog tijela, nadležnog za prostorno uređenje na području jedinice lokalne samouprave i regionalne samouprave, odnosno Grada Zagreba nadležnog za prostorno uređenje, jesu li i koje predmetne čestice u obuhvatu postojećeg i/ili planiranog sustava javnog navodnjavanja
- Očitovanje Ministarstva unutarnjih poslova o katastarskim česticama i površinama poljoprivrednog zemljišta u vlasništvu države koje su minirane, a nalaze se na području jedinice lokalne samouprave koje su na popisu miniranih i minski sumnjivih područja
- Prethodna ocjena prihvatljivosti za ekološku mrežu dostavljena od Ministarstva zaštite okoliša i energetike, KLASA: 612-07/20-38/258, URBROJ: 517-20-2, od 06. travnja 2020. godine
- Mišljenje nadležnog tijela za zaštitu okoliša o potrebi provedbe strateške procjene utjecaja na okoliš
- Dopis Županijskog državnog odvjetništva u Sisku, Broj: N-DO-14/2021-14, od 02. prosinca 2021. godine

- Rješenje Općinskog suda u Sisku, Posl.br. Z-14145/2021 od 29. prosinca 2021. godine
- Izvješće o provedenom Javnom uvidu u Prijedlog izmjena i dopuna Programa raspolaganja

**NAPOMENA:**

**Na području Grada Siska nema strogog rezervata, niti nacionalnog parka.**

## **PRAVNI TEMELJ**

Pravni temelj za donošenje ovog akta je članak 29. Zakona o poljoprivrednom zemljištu („Narodne novine“, broj 20/18,115/18, 98/19 i 57/22) i članak 15. Statuta Grada Siska („Službeni glasnik Sisačko-moslavačke županije“ broj, 12/09, 16/10, 9/11, 18/12, 4/13, 6/13 – pročišćeni tekst, 14/14, 9/15, 10/16, 6/18, 18/18 – pročišćeni tekst, 4/20 i 8/21).

## **POTREBNA FINANCIJSKA SREDSTVA ZA PROVEDBU AKTA**

Za donošenje ovog akta nije potrebno osigurati sredstva u proračunu Grada Siska.

## **OBRAZLOŽENJE**

Gradsko Vijeće Grada Siska na 15. sjednici održanoj dana 20. veljače 2020. godine donijelo je Odluku o donošenju Program raspolaganja poljoprivrednim zemljištem u vlasništvu Republike Hrvatske na području Grada Siska, KLASA: 320-01/18-01/2, URBROJ: 2176/05-01-20-79, („Službeni glasnik Sisačko-moslavačke županije“ br. 4/20), na koji je Ministarstvo poljoprivrede dalo svoju suglasnost KLASA: 94501/18-01/514, URBROJ: 525-07/0175-20-6, od 21. travnja 2020. godine. (u daljnjem tekstu: Program).

Člankom 29. Zakona o poljoprivrednom zemljištu („Narodne novine“, broj 20/18,115/18, 98/19 i 57/22) (u daljnjem tekstu: Zakon) propisana je procedura donošenja Programa raspolaganja poljoprivrednim zemljištem u vlasništvu države odnosno izmjena i dopuna Programa (u daljnjem tekstu: Program) koji je temelj za daljnje raspolaganje državnim poljoprivrednim zemljištem.

Zakon propisuje da Program treba sadržavati sljedeće:

- ukupnu površinu poljoprivrednog zemljišta u vlasništvu države na području jedinice lokalne samouprave,
- podatke o dosadašnjem raspolaganju poljoprivrednim zemljištem u vlasništvu države na području jedinice lokalne samouprave i vrstu proizvodnje na istom,
- površine određene za povrat i zamjenu kada nije moguć povrat imovine oduzete za vrijeme jugoslavenske komunističke vladavine,
- površine određene za prodaju, jednokratno, maksimalno do 25 % ukupne površine poljoprivrednog zemljišta u vlasništvu države,
- površine određene za zakup,
- površine određene za zakup za ribnjake,
- površine određene za zakup zajedničkih pašnjaka,
- površine određene za ostale namjene, odnosno površine koje se mogu privesti nekoj drugoj nepoljoprivrednoj namjeni, jednokratno, maksimalno do 5% ukupne površine poljoprivrednog zemljišta u vlasništvu države.

Za povrat su sukladno očitovanju Ureda državne uprave u Sisačko-moslavačkoj županiji određene čestice u ukupnoj površini od 104,9090 ha.

Za prodaju su sukladno zakonskim odredbama određene čestice manje od 10 ha, koje nisu u kategoriji P1 (osobito vrijedno) ili P2 (vrijedno obradivo zemljište), ne graniče s građevinskim područjem i nisu sastavni dio zajedničkih pašnjaka, komasiranih i arondiranih površina poljoprivrednog zemljišta, niti su obuhvaćene javnim vodnim dobrom.

Za zakup su određene sve ostale površine, osim površina zajedničkih pašnjaka i površina namijenjenih za ostale namjene.

Ribnjaka nema na području Grada Siska.

Za zakup zajedničkih pašnjaka određene su katastarske čestice koje čine proizvodno tehnološke cjeline pašnjaka i sjenokoša namijenjenih zajedničkoj ispaši stoke i peradi na tri područja u Gradu Sisku gdje se tradicionalno pase stoka: Odransko polje, Hrastelnički pašnjak i Lonjsko polje.

Ovim izmjenama i dopunama u Program su uključeni dijelovi katastarskih čestica koje čine zajedničke pašnjake na području Grada Siska, a koji nisu obuhvaćeni šumsko-gospodarskom osnovom čime se površina za zakup zajedničkih pašnjaka povećala sa 1479,0713 ha na 3890,2007 ha.

Sukladno Prethodnoj ocjeni prihvatljivosti za ekološku mrežu dostavljenoj od Ministarstva zaštite okoliša i energetike, KLASA: 612-07/20-38/258, URBROJ: 517-20-2, od 06. travnja 2020. godine Program je dopunjen načinom korištenja specifičnih katastarskih čestica i izmijenjen isključivanjem pojedinih katastarskih čestice temeljem iste .

Iz Programa su isključene čestice sukladno dopisu Županijskog državnog odvjetništva u Sisku, Broj: N-DO-14/2021-14, od 02. prosinca 2021. godine te sukladno Rješenju Općinskog suda u Sisku, Posl.br. Z-14145/2021 od 29. prosinca 2021. godine.

Ažurirani su datumi trajanja raspolaganja za sve ugovore o privremenom korištenju poljoprivrednog zemljišta u vlasništvu RH.

Javni uvid u Prijedlog izmjena i dopuna važećeg Program raspolaganja sukladno odredbama članka 29. Zakona, objavljen je u Večernjem listu, na mrežnim stranicama Grada Siska i oglasnoj ploči Grada Siska u trajanju od 15 dana (od 11. siječanj 2023. godine do 25. siječnja 2023. godine), te je u propisanom roku pristiglo četiri prijedloga zainteresiranih osoba koja su nakon razmatranja usvojena. Sukladno tome promijenjen je oblik raspolaganja iz zakupa u prodaju za 6 katastarskih čestica, iz zakupa u ostale namjene za 1 katastarsku česticu, iz povrat u zakup za 6 katastarskih čestica i iz zakupa u povrat za 2 katastarske čestice.

Temi su se promijenile površine po oblicima raspolaganja i to:

- površine određene za povrat sa 104,9869 ha na 104,6398 ha
- površine određene za prodaju sa 178,8188 ha na 183,0572 ha
- površine određene za zakup sa 4899,9310 ha na 4824,8776 ha
- površine određene za zakup za ribnjake 0
- površine određene za zakup zajedničkih pašnjaka sa 1479,0713 ha na 3890,2007 ha
- površine određene za ostale namjene sa 0 ha na 7,5020 ha

Sukladno odredbama Zakona Ministarstvo poljoprivrede je na navedeni prijedlog izmjena i dopuna Programa dana 23. veljače 2023. godine dalo prethodnu suglasnost, KLASA: 945-01/18-01/514, URBROJ: 525-06/183-23-9.

Temeljem navedenog predlaže se donošenje Odluke kao u prijedlogu.

**ŽUPANIJA: SISAČKO-MOSLAVAČKA**

---

**PROGRAMA RASPOLAGANJA POLJOPRIVREDNIM ZEMLJIŠTEM  
U VLASNIŠTVU REPUBLIKE HRVATSKE**

**ZA GRAD SISAČ**

---

## SADRŽAJ PROGRAMA

1. Ukupna površina poljoprivrednog zemljišta u vlasništvu države na području grada Siska, iznosi: 6662,8080 ha.
2. Podaci o dosadašnjem raspolaganju

T-1 Prikaz dosadašnjeg raspolaganja po svim oblicima - površina u ha

R.br.	OBLIK RASPOLAGANJA (skraćeni naziv iz ugovora)	Ukupan broj ugovora	Ukupna površina po ugovorima
1	Privremeno korištenje	65	1543,2246
2	Zakup	13	1018,4389
3	Privremeno korištenje zajedničkih pašnjaka	40	4074,4677
	<b>UKUPNO</b>	<b>118</b>	<b>6636,1312</b>

3. Sumarni pregled površina poljoprivrednog zemljišta u vlasništvu države prema oblicima raspolaganja

T-2 Prikaz ukupnih površina po oblicima raspolaganja

OBLIK RASPOLAGANJA	Površina u ha	NAPOMENA (minirano, višegodišnji nasadi i sustavi odvodnje i navodnjavanja)
površine određene za povrat	104,9869	-
površine određene za prodaju - jednokratno, maksimalno do 25%	178,8188	-
površine određene za zakup	4899,9310	-
površine određene za zakup za ribnjake	0	-
površine određene za zakup zajedničkih pašnjaka	1479,0713	-
površine određene za ostale namjene - jednokratno, maksimalno do 5%	0	-

**MAKSIMALNA POVRŠINA ZA ZAKUP iznosi: 1000 ha.**

**NAPOMENA/OBRAZLOŽENJE** (određene specifičnosti za područje jedinice lokalne samouprave):

Detaljna razrada Programa raspolaganja poljoprivrednim zemljištem u vlasništvu RH za grad Sisak dostavlja se u nastavku.

Tijekom javnog uvida zatražena su očitovanja za k.č. 2057/1 i 2057/2 k.o. Budaševo-Topolovac, k.č. 2 k.o. Crnac, 2206/1 i 2206/2 k.o. Odra. S obzirom da zatražena očitovanja nisu stigla tijekom javnog uvida navedene k.č. su izbačene iz Programa.

Dio katastarskih čestica koje su pod privremenim korištenjem površine 124,8026 ha pripadaju šumsko-gospodarskoj osnovi, građevinskom području ili javnom vodnom dobru. Navedena

površina ne nalazi se u Programu.

Dio katastarske čestice koje su pod zakupom površine 100,7039 ha pripadaju javno vodnom dobru ili su u ZK privatne. Navedena površina ne nalazi se u Programu.

Dio katastarskih čestica koje su pod privremenim korištenjem zajedničkih pašnjaka površine 2596,1436 ha pripadaju šumsko-gospodarskoj osnovi ili javno vodnom dobru.

## **DETALJNA RAZRADA PROGRAMA RASPOLAGANJA POLJOPRIVREDNIM ZEMLJIŠTEM U VLASNIŠTVU REPUBLIKE HRVATSKE ZA GRAD SISAK**

### **1. ZEMLJOPISNI PODACI O GRADU SISKU**

Grad Sisak prostire se na površini od 421.3855km<sup>2</sup> i sastoji se od 35 naselja: Blinjski Kut, Budaševo, Crnac, Čigoč, Donje Komarevo, Gornje Komarevo, Greda, Gušće, Hrastelnica, Jazvenik, Klobučak, Kratečko, Letovanci, Lonja, Lukavec Posavski, Madržari, Mužilovčica, Novo Pračno, Novo Selo, Novo Selo Palanječko, Odra Sisačka, Palanjek, Prelošćica, Sela, Sisak, Stara Drenčina, Staro Pračno, Staro Selo, Stupno, Suvoj, Topolovac, Veliko Svinjičko, Vurot, Žabno i Bukovsko prikazanih na slici 1.



Slika 1: Naselja grada Siska, Izvor: Državna geodetska uprava - obrada autora

### **2. GOSPODARENJE POLJOPRIVREDNIM ZEMLJIŠTEM U VLASNIŠTVU REPUBLIKE HRVATSKE ZA GRAD SISAK**

Sukladno Zakonu o poljoprivrednom zemljištu (NN 20/2018, u daljnjem tekstu: Zakon) poljoprivredno zemljište je dobro od interesa za Republiku Hrvatsku i ima njezinu osobitu zaštitu. Poljoprivrednim zemljištem u smislu ovoga Zakona smatraju se poljoprivredne



površine koje su po načinu uporabe u katastru opisane kao: oranice, vrtovi, livade, pašnjaci, voćnjaci, maslinici, vinogradi, ribnjaci, trstici i močvare kao i drugo zemljište koje se može privesti poljoprivrednoj proizvodnji.

Poljoprivredno zemljište mora se održavati pogodnim za poljoprivrednu proizvodnju. Pod održavanjem poljoprivrednog zemljišta pogodnim za poljoprivrednu proizvodnju smatra se sprječavanje njegove zakorovljenosti i obrastanja višegodišnjim raslinjem, kao i smanjenje njegove plodnosti.

Raspolaganje poljoprivrednim zemljištem u vlasništvu države u smislu ovoga Zakona predstavlja: zakup i zakup za ribnjake, zakup zajedničkih pašnjaka, privremeno korištenje, zamjena, prodaja, prodaja izravnom pogodbom, davanje na korištenje izravnom pogodbom, razvrgnuće suvlasničke zajednice, osnivanje prava građenja i osnivanje prava služnosti.

Osnovna načela raspolaganja državnim poljoprivrednim zemljištem na području grada Siska:

- Državno poljoprivredno zemljište mora biti u funkciji poljoprivredne proizvodnje uzimajući u obzir tradicijsku proizvodnju ovog kraja i specifičnosti pojedinih poljoprivrednih površina definiranih ovim Programom,
- Grad Sisak sve slobodne površine državnog poljoprivrednog zemljišta odrediti će za zakup, prodaju, zakup zajedničkih pašnjaka i povrat,
- Prilikom prodaje državnog poljoprivrednog zemljišta poštivati će se odredbe čl. 59 i čl. 60 Zakona,
- Prilikom davanja u zakup državnog poljoprivrednog zemljišta poštivati će se odredbe čl. 36 Zakona i odluke grada o maksimalnoj površini koja se može dati u zakup pojedinoj pravnoj ili fizičkoj osobi na području grada Siska koja je sastavni dio ovog Programa,
- Prilikom davanja na privremeno korištenje državnog poljoprivrednog zemljišta poštivat će se odredbe čl. 57 Zakona,
- Promjena namjene poljoprivrednog zemljišta u nepoljoprivredne svrhe provoditi će se u skladu s dokumentima prostornog uređenja,
- Preko gradskih službi i nadležnih institucija provodit će se stalni nadzor i poduzimati mjere za nepoštivanje preuzetih obveza za one koji raspolažu državnim poljoprivrednim zemljištem.

### **3. UKUPNA POVRŠINA POLJOPRIVREDNOG ZEMLJIŠTA U VLASNIŠTVU REPUBLIKE HRVATSKE**

Prema službeno dostavljenim podacima Državne geodetske uprave ukupna površina poljoprivrednog zemljišta u vlasništvu Republike Hrvatske, koje je u katastarskom operatu nadležnog Područnog ureda za katastar Sisak upisana kao poljoprivredno zemljište sukladno ovom Zakonu, iznosi 6662,8080 ha.

Popis svih katastarskih čestica poljoprivrednog zemljišta u vlasništvu RH kojima raspolaže grad Sisak nalazi se u PRILOGU 1.

Kopija katastarskog plana sa prikazom svih katastarskih čestica poljoprivrednog zemljišta u vlasništvu RH sa podlogom digitalne ortofoto karte grada Siska izrađena je prema službeno dostavljenim podacima Državne geodetske uprave za potrebe izrade Programa i nalazi se u PRILOGU KKP-1 dok je njen umanjeni prikaz vidljiv na slici 2.

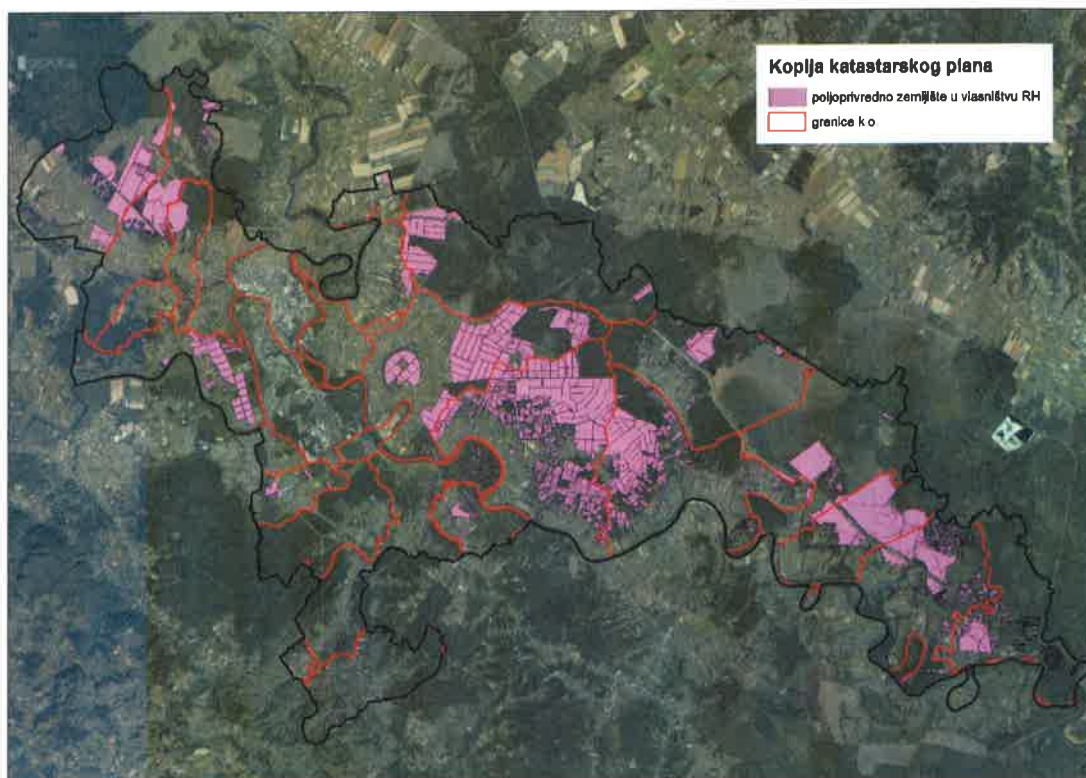

Slika 2: Državno poljoprivredno zemljište na području grada Siska  
Izvor: Državna geodetska uprava, obrada autora

#### 4. PODACI O DOSADAŠNJEM RASPOLAGANJU POLJOPRIVREDNIM ZEMLJIŠTEM U VLASNIŠTVU DRŽAVE

Poljoprivrednim zemljištem u vlasništvu Republike Hrvatske na području grada Siska raspolagalo se temeljem sljedećih dosadašnjih oblika raspolaganja prikazanih u tablici T-3.

T-3: Prikaz dosadašnjeg raspolaganja poljoprivrednim zemljištem u vlasništvu RH

R.br.	OBLIK RASPOLAGANJA ( skraćeni naziv iz ugovora)	Ukupan broj ugovora	Ukupna površina po ugovorima (ha)
1	Privremeno korištenje	65	1543,2246
2	Zakup	13	1018,4389
3	Privremeno korištenje zajedničkih pašnjaka	40	4074,4677
	<b>UKUPNO</b>	<b>118</b>	<b>6636,1312</b>

Kopija katastarskog plana sa prikazom svih katastarskih čestica poljoprivrednog zemljišta u vlasništvu RH koje su pod jednim od oblika raspolaganja, sa podlogom digitalne ortofoto karte grada Siska izrađena je prema službeno dostavljenim podacima Državne geodetske uprave, podataka grada Siska i Ministarstva poljoprivrede za potrebe izrade Programa i nalazi se u PRILOGU KKP-2 dok je njen umanjeni prikaz vidljiv na slici 3.

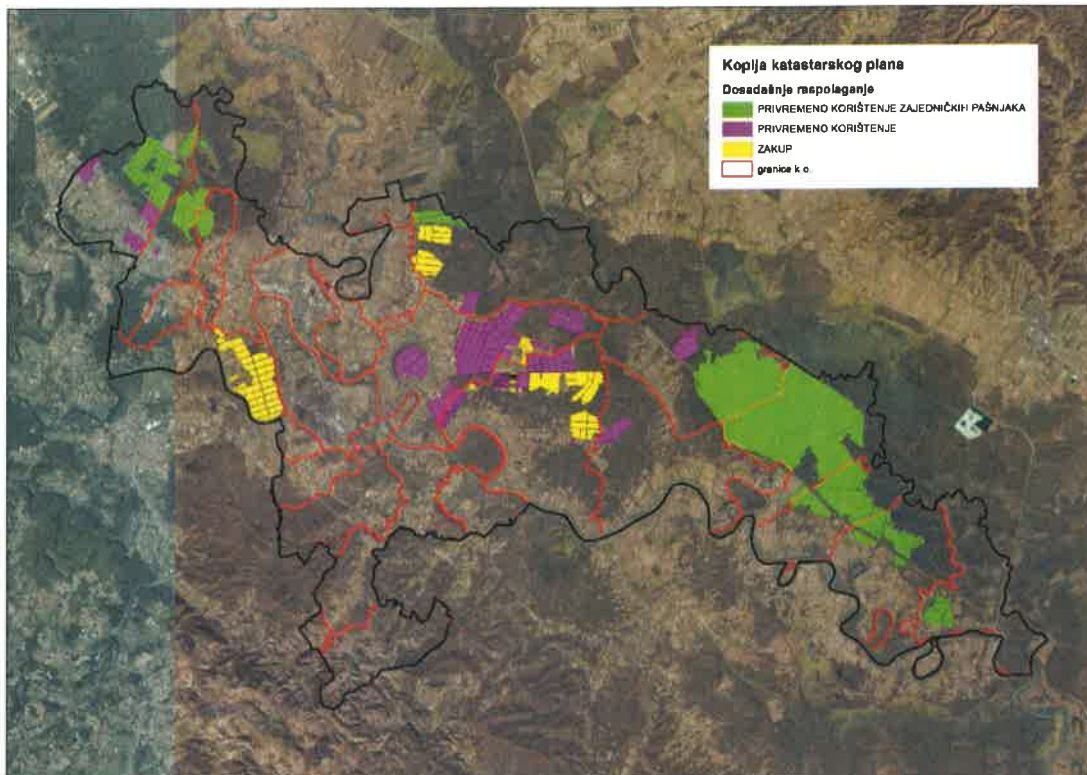

Slika 3: Prikaz dosadašnjeg raspolaganja poljoprivrednim zemljištem u vlasništvu RH  
Izvor: Državna geodetska uprava, grad Sisak, Ministarstvo poljoprivrede- obrada autora

## 5. POVRŠINE ODREĐENE ZA ZAKUP

Maksimalna površina koja se na području grada Siska može dati u zakup pojedinoj fizičkoj ili pravnoj osobi iznosi 1000 ha.

Na području grada Siska za zakup poljoprivrednog zemljišta određeno je 4899,9310 hektara.

Kopija katastarskog plana sa prikazom svih katastarskih čestica poljoprivrednog zemljišta u vlasništvu RH koje su određene za davanje u zakup, sa podlogom digitalne ortofoto karte grada Siska izrađena je prema službeno dostavljenim podacima Državne geodetske uprave, podataka grada Siska i Ministarstva poljoprivrede za potrebe izrade Programa i nalazi se u PRILOGU KKP-3 dok je njen umanjeni prikaz vidljiv na slici 4.



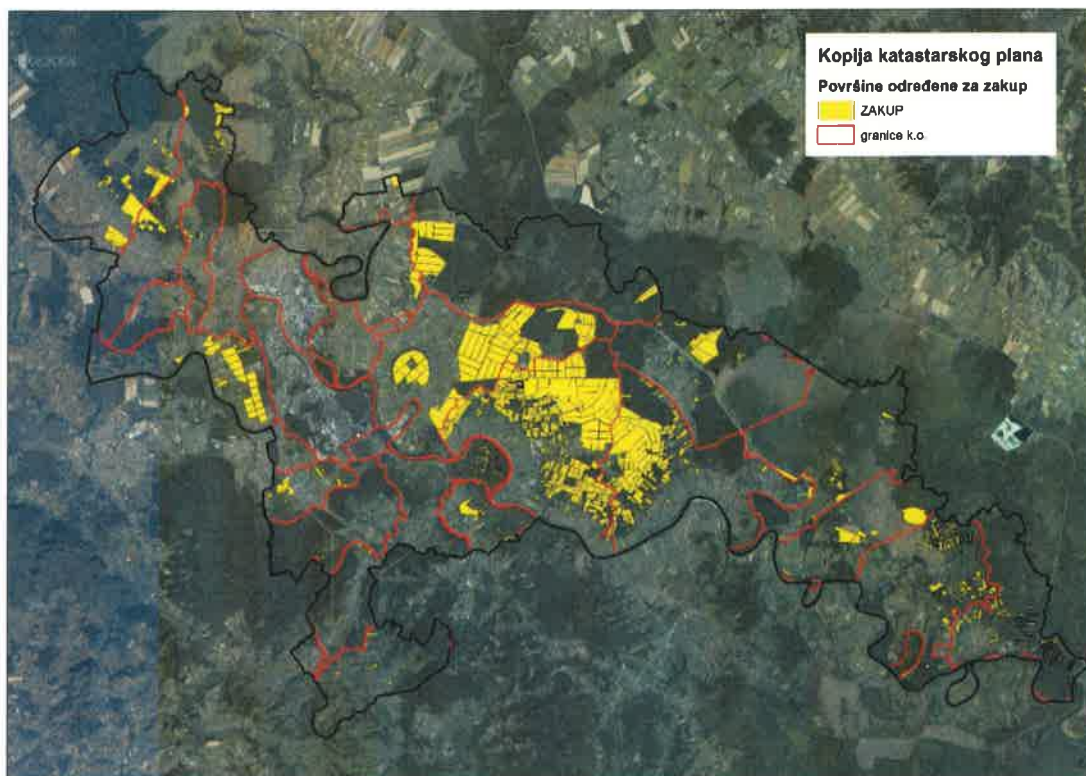

Slika 4: Površine određene za davanje u zakup  
Izvor: Državna geodetska uprava, grad Sisak - obrada autora

Popis svih katastarskih čestica poljoprivrednog zemljišta u vlasništvu RH određenih za davanje u zakup nalazi se u PRILOGU 1.

Od sveukupne navedene površine 2631,5472 hektara ne nalazi se pod niti jednim oblikom raspolaganja kako je prikazano po katastarskim općinama u tablici T-4 i na slici 5.

T-4: Poljoprivredno zemljište određeno za zakup koje nisu pod niti jednim oblikom raspolaganja prema katastarskim općinama

Naziv katastarske općine	Površina (ha)
BLINJSKI KUT	51,6512
BOK PALANJEČKI	0,9739
BUDAŠEVO-TOPOLOVAC	70,7342
CRNAC	0,3298
ČIGOČ	52,9578
DONJE KOMAREVO	23,5749
GORNJE KOMAREVO	0,5873
GREDA	98,2913
GUŠĆE	664,3541
HRASTELNICA	36,3019

KRATEČKO	110,0685
LONJA	114,2096
MADŽARI	4,6710
MUŽILOVČICA	192,2619
NOVO SELO	38,0416
ODRA	3,2592
PALANJEK	12,4766
PRAČNO	0,4678
PRELOŠĆICA	841,2278
SELA	147,8076
SETUŠ	85,5242
STARA DRENČINA	21,3980
STARO SELO	5,5442
STUPNO	13,2702
SVINJIČKO	41,5626
<b>UKUPNO</b>	<b>2631,5472</b>

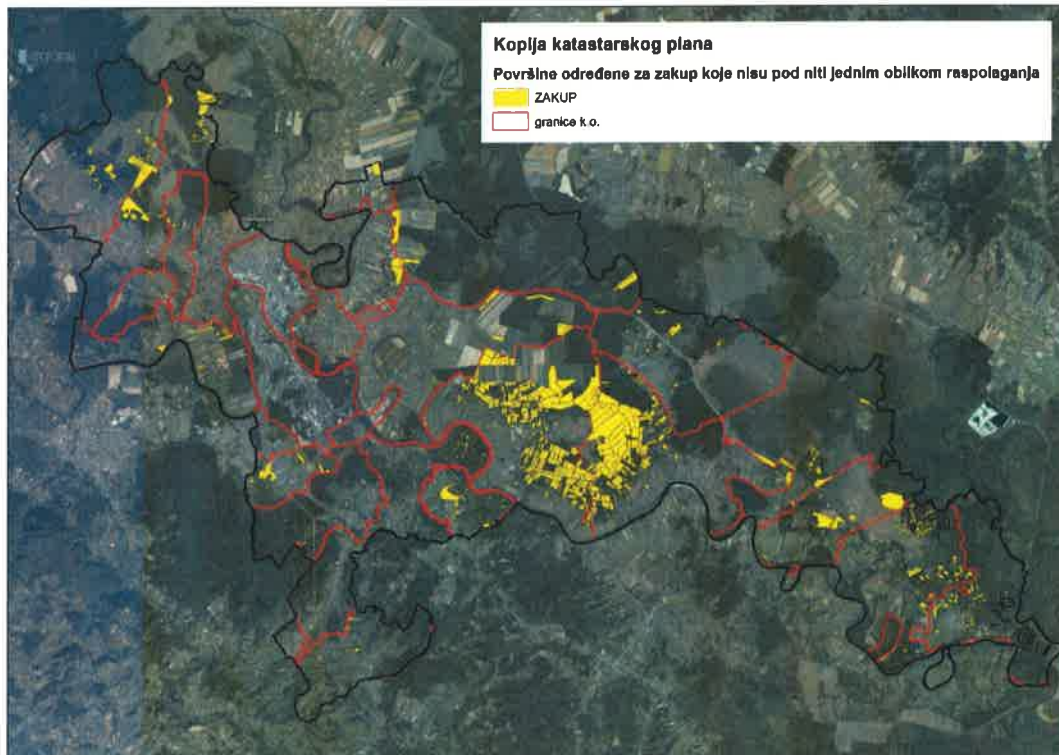

Slika 5: Površine određene za davanje u zakup koje nisu pod niti jednim oblikom raspolaganja

Izvor: Državna geodetska uprava, grad Sisak - obrada autora

## 6. POVRŠINE ODREĐENE ZA PRODAJU

Na području grada Siska određeno je 178,8188 ha površine poljoprivrednog zemljišta u vlasništvu Republike Hrvatske za prodaju.

Popis svih katastarskih čestica poljoprivrednog zemljišta u vlasništvu RH određenih za prodaju nalazi se u PRILOGU 1.

Kopija katastarskog plana sa prikazom svih katastarskih čestica poljoprivrednog zemljišta u vlasništvu RH koje su određene za prodaju, sa podlogom digitalne ortofoto karte grada Siska izrađena je prema službeno dostavljenim podacima Državne geodetske uprave, podataka grada Siska za potrebe izrade Programa i nalazi se u PRILOGU KKP-4 dok je njen umanjeni prikaz vidljiv na slici 6.



Slika 6: Površine određene za prodaju,

Izvor: Državna geodetska uprava, grad Sisak obrada autora

## 7. POVRŠINE ODREĐENE ZA POVRAT

Na području grada Siska određeno je 104,9869 ha površine poljoprivrednog zemljišta u vlasništvu Republike Hrvatske za povrat.

Popis svih katastarskih čestica poljoprivrednog zemljišta u vlasništvu RH određenih za povrat nalazi se u PRILOGU 1.

Kopija katastarskog plana sa prikazom svih katastarskih čestica poljoprivrednog zemljišta u vlasništvu RH koje su određene za povrat, sa podlogom digitalne ortofoto karte grada Siska



izrađena je prema službeno dostavljenim podacima Državne geodetske uprave, podataka grada Siska za potrebe izrade Programa i nalazi se u PRILOGU KKP-5 dok je njen umanjeni prikaz vidljiv na slici 7.

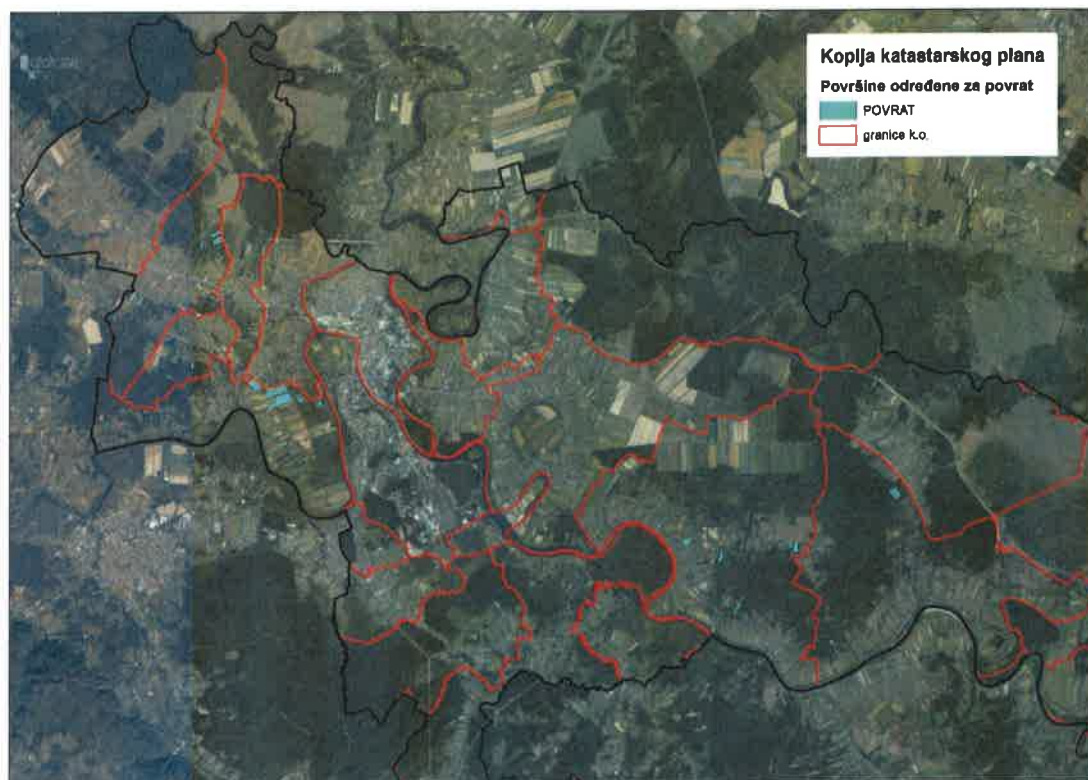

Slika 7: Površine određene za povrat  
Izvor: Državna geodetska uprava, grad Sisak - obrada autora

## **8. POVRŠINE ODREĐENE ZA ZAKUP ZA RIBNJAKE**

Na području grada Siska ne postoje površine poljoprivrednog zemljišta u vlasništvu Republike Hrvatske određene za zakup za ribnjake.

## **9. POVRŠINE ODREĐENE ZA ZAKUP ZAJEDNIČKIH PAŠNJAKA**

Na području grada Siska određeno je 1479,0713 ha površine poljoprivrednog zemljišta u vlasništvu Republike Hrvatske za zakup zajedničkih pašnjaka.

Popis svih katastarskih čestica poljoprivrednog zemljišta u vlasništvu RH određenih za zakup zajedničkih pašnjaka nalazi se u PRILOGU 1.

Kopija katastarskog plana sa prikazom svih katastarskih čestica poljoprivrednog zemljišta u vlasništvu RH koje su određene za zakup zajedničkih pašnjaka, sa podlogom digitalne ortofoto karte grada Siska izrađena je prema službeno dostavljenim podacima Državne geodetske uprave, podataka grada Siska za potrebe izrade Programa i nalazi se u PRILOGU KKP-6 dok je njen umanjeni prikaz vidljiv na slici 8.

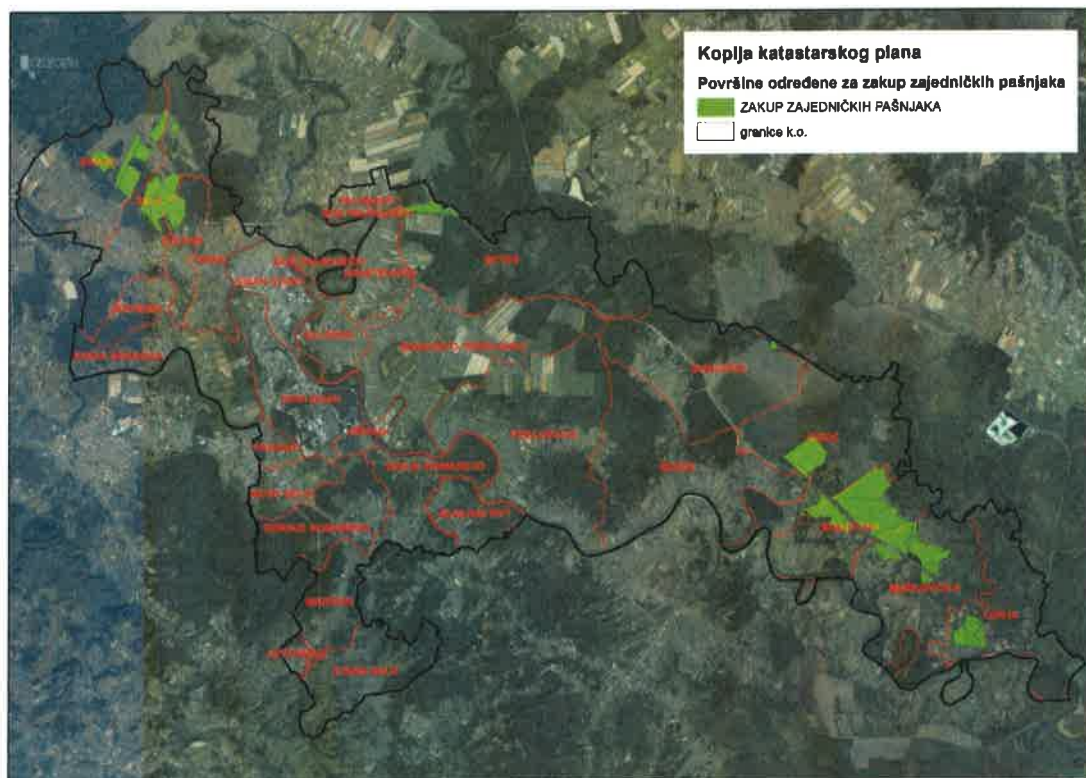

Slika 8: Površine određene za zakup zajedničkih pašnjaka  
 Izvor: Državna geodetska uprava, grad Sisak - obrada autora

## 10. POVRŠINE ODREĐENE ZA OSTALE NAMJENE

Na području grada Siska ne postoje površine poljoprivrednog zemljišta u vlasništvu Republike Hrvatske određene za ostale namjene.



## **PRILOZI:**

### **1. Dokumentacija sukladno Pravilniku o dokumentaciji potrebnoj za donošenje Programa raspolaganja poljoprivrednim zemljištem u vlasništvu RH (NN27/2018):**

- Kopija katastarskog plana/očitovanje DGU o dostavljenim podacima
- Zemljišnoknjižni izvadci, Posjedovni listovi,
- Uvjerenje Upravnog tijela županije, odnosno Grada Zagreba, nadležnog za prostorno uređenje nalaze li se predmetne čestice izvan granica građevinskog područja,
- Očitovanje Ureda državne uprave u županiji, odnosno Grada Zagreba o podnesenim zahtjevima za povrat oduzete imovine,
- Uvjerenje Hrvatskih šuma d.o.o.,
- Očitovanje Hrvatskih voda,
- Uvjerenje Upravnog tijela županije, odnosno Grada Zagreba, nadležnog za prostorno uređenje jesu li predmetne čestice u obuhvatu postojećeg i/ili planiranog sustava javnog navodnjavanja,
- Očitovanje Hrvatskog centra za razminiranje.

### **2. Popis priloga iz detaljne razrade Programa**

1. PRILOG 1 : Popis katastarskih čestica poljoprivrednog zemljišta u vlasništvu RH po katastarskim općinama.
2. PRILOG KKP-1: Kopija katastarskog plana - poljoprivredno zemljište u vlasništvu RH za grad Sisak
3. PRILOG KKP-2: Kopija katastarskog plana - dosadašnje raspolaganje poljoprivrednim zemljištem u vlasništvu RH za grad Sisak
4. PRILOG KKP-3: Kopija katastarskog plana - površine određene za zakup za grad Sisak
5. PRILOG KKP-4: Kopija katastarskog plana - površine određene za prodaju za grad Sisak
6. PRILOG KKP-5: Kopija katastarskog plana - površine određene za povrat za grad Sisak
7. PRILOG KKP-6: Kopija katastarskog plana - površine određene za zakup zajedničkih pašnjaka za grad Sisak
8. PRILOG KOPIJE KATASTARSKOG PLANA - PK u digitalnom obliku s označenim oblicima raspolaganja.

PREMAZ RASPOLAGANJA PO KATEGORIJAMA ČESTICAMA I OBLICIMA RASPOLAGANJA

1	2	3	4	5	6	7	8	9	10	11	12	13	
r.br	Opisnja	opisno	kategorija opisne materij	kategorija opisne brojčane oznake	kategorija opisne brojeva	kategorija opisne površine m <sup>2</sup>	kategorija opisne mase opreme/katiranja ili kutura	kategorija opisne predviđene težine	kategorija opisne specifičnosti	kategorija opisne raspolaganja	kategorija opisne izmisljenosti	kategorija opisne raspolaganja (de datum)	NAPOМЕНА
1	III SISAČKO-MOSLAVIJA	SISAČ	HELENIKI KUT	320046	141	030	ORANČA	ZAKUP					HELENIKI KUT
2	III SISAČKO-MOSLAVIJA	SISAČ	HELENIKI KUT	320046	1752	1500	PAŠTIJAK	ZAKUP	P2				HELENIKI KUT
3	III SISAČKO-MOSLAVIJA	SISAČ	HELENIKI KUT	320046	1743	174	PAŠTIJAK	ZAKUP	P2				HELENIKI KUT
4	III SISAČKO-MOSLAVIJA	SISAČ	HELENIKI KUT	320046	22	03	PAŠTIJAK	ZAKUP					Kategorija čestica ne donosi izmjenu doglednosti katiranja od ploči od strane IZH nema gubitka
5	III SISAČKO-MOSLAVIJA	SISAČ	HELENIKI KUT	320046	157	14528	PAŠTIJAK	ZAKUP					Kategorija čestica ne donosi izmjenu doglednosti katiranja od strane IZH nema gubitka
6	III SISAČKO-MOSLAVIJA	SISAČ	HELENIKI KUT	320046	2392	1000	ORANČA	ZAKUP	P2				
7	III SISAČKO-MOSLAVIJA	SISAČ	HELENIKI KUT	320046	2401	1221	ORANČA	ZAKUP	P2				
8	III SISAČKO-MOSLAVIJA	SISAČ	HELENIKI KUT	320046	2393	1006	ORANČA	ZAKUP	P2				
9	III SISAČKO-MOSLAVIJA	SISAČ	HELENIKI KUT	320046	1042	106	PAŠTIJAK	ZAKUP	P2				
10	III SISAČKO-MOSLAVIJA	SISAČ	HELENIKI KUT	320046	1043	2848	PAŠTIJAK	ZAKUP	P2				
11	III SISAČKO-MOSLAVIJA	SISAČ	HELENIKI KUT	320046	1281	403	PAŠTIJAK	PROČIŠTA					HOVA JE ČESTICE JE 328
12	III SISAČKO-MOSLAVIJA	SISAČ	HELENIKI KUT	320046	1774	534	PAŠTIJAK	ZAKUP					HELENIKI KUT
13	III SISAČKO-MOSLAVIJA	SISAČ	HELENIKI KUT	320046	1342	1375	PAŠTIJAK	ZAKUP					HELENIKI KUT
14	III SISAČKO-MOSLAVIJA	SISAČ	HELENIKI KUT	320046	2041	1501	ORANČA	ZAKUP					HELENIKI KUT
15	III SISAČKO-MOSLAVIJA	SISAČ	HELENIKI KUT	320046	1604	1540	ORANČA	ZAKUP	P2				
16	III SISAČKO-MOSLAVIJA	SISAČ	HELENIKI KUT	320046	1063	839	VOZNIJAK	ZAKUP	P2				
17	III SISAČKO-MOSLAVIJA	SISAČ	HELENIKI KUT	320046	1063	108	ORANČA	ZAKUP	P2				POPLAVNO
18	III SISAČKO-MOSLAVIJA	SISAČ	HELENIKI KUT	320046	1091	864	ORANČA	ZAKUP	P2				
19	III SISAČKO-MOSLAVIJA	SISAČ	HELENIKI KUT	320046	1003	1410	ORANČA	ZAKUP	P2				POPLAVNO
20	III SISAČKO-MOSLAVIJA	SISAČ	HELENIKI KUT	320046	401	1021	ORANČA	ZAKUP	P2				POPLAVNO
21	III SISAČKO-MOSLAVIJA	SISAČ	HELENIKI KUT	320046	402	1510	ORANČA	ZAKUP	P2				
22	III SISAČKO-MOSLAVIJA	SISAČ	HELENIKI KUT	320046	1031	2301	ORANČA	ZAKUP	P2				
23	III SISAČKO-MOSLAVIJA	SISAČ	HELENIKI KUT	320046	4113	403	ORANČA	ZAKUP	P2				POPLAVNO
24	III SISAČKO-MOSLAVIJA	SISAČ	HELENIKI KUT	320046	4719	176	ORANČA	ZAKUP	P2				
25	III SISAČKO-MOSLAVIJA	SISAČ	HELENIKI KUT	320046	4742	710	VOZNIJAK	ZAKUP	P2				
26	III SISAČKO-MOSLAVIJA	SISAČ	HELENIKI KUT	320046	4752	716	ORANČA	ZAKUP	P2				
27	III SISAČKO-MOSLAVIJA	SISAČ	HELENIKI KUT	320046	1072	501	VOZNIJAK	ZAKUP	P2				
28	III SISAČKO-MOSLAVIJA	SISAČ	HELENIKI KUT	320046	1072	2309	ORANČA	ZAKUP	P2				
29	III SISAČKO-MOSLAVIJA	SISAČ	HELENIKI KUT	320046	1013	140	VOZNIJAK	ZAKUP	P2				
30	III SISAČKO-MOSLAVIJA	SISAČ	HELENIKI KUT	320046	1013	109	ORANČA	ZAKUP	P2				
31	III SISAČKO-MOSLAVIJA	SISAČ	HELENIKI KUT	320046	4629	2519	ORANČA	ZAKUP	P2				
32	III SISAČKO-MOSLAVIJA	SISAČ	HELENIKI KUT	320046	4629	336	VOZNIJAK	ZAKUP	P2				
33	III SISAČKO-MOSLAVIJA	SISAČ	HELENIKI KUT	320046	465	1010	ORANČA	ZAKUP	P2				POPLAVNO
34	III SISAČKO-MOSLAVIJA	SISAČ	HELENIKI KUT	320046	4661	1470	ORANČA	ZAKUP	P2				POPLAVNO
35	III SISAČKO-MOSLAVIJA	SISAČ	HELENIKI KUT	320046	1072	1704	VOZNIJAK	ZAKUP	P2				
36	III SISAČKO-MOSLAVIJA	SISAČ	HELENIKI KUT	320046	1072	1111	ORANČA	ZAKUP	P2				
37	III SISAČKO-MOSLAVIJA	SISAČ	HELENIKI KUT	320046	504	2203	ORANČA	ZAKUP	P2				POPLAVNO
38	III SISAČKO-MOSLAVIJA	SISAČ	HELENIKI KUT	320046	5281	2420	ORANČA	ZAKUP	P2				POPLAVNO
39	III SISAČKO-MOSLAVIJA	SISAČ	HELENIKI KUT	320046	1282	1172	ORANČA	ZAKUP	P2				POPLAVNO
40	III SISAČKO-MOSLAVIJA	SISAČ	HELENIKI KUT	320046	1283	5234	ORANČA	ZAKUP	P2				POPLAVNO
41	III SISAČKO-MOSLAVIJA	SISAČ	HELENIKI KUT	320046	1282	896	ORANČA	ZAKUP	P2				POPLAVNO
42	III SISAČKO-MOSLAVIJA	SISAČ	HELENIKI KUT	320046	1312	4204	ORANČA	ZAKUP	P2				POPLAVNO
43	III SISAČKO-MOSLAVIJA	SISAČ	HELENIKI KUT	320046	1311	144540	PAŠTIJAK	ZAKUP	P2				HELENIKI KUT
44	III SISAČKO-MOSLAVIJA	SISAČ	HELENIKI KUT	320046	541	2108	LJVAHA	ZAKUP	P2				HELENIKI KUT
45	III SISAČKO-MOSLAVIJA	SISAČ	HELENIKI KUT	320046	542	1353	LJVAHA	ZAKUP	P2				HELENIKI KUT
46	III SISAČKO-MOSLAVIJA	SISAČ	HELENIKI KUT	320046	3033	871	LJVAHA	ZAKUP	P2				HELENIKI KUT
47	III SISAČKO-MOSLAVIJA	SISAČ	HELENIKI KUT	320046	3032	861	LJVAHA	ZAKUP	P2				HELENIKI KUT
48	III SISAČKO-MOSLAVIJA	SISAČ	HELENIKI KUT	320046	3072	2086	LJVAHA	ZAKUP	P2				HELENIKI KUT
49	III SISAČKO-MOSLAVIJA	SISAČ	HELENIKI KUT	320046	304	1477	LJVAHA	ZAKUP	P2				HELENIKI KUT

00	III SISAČKO-MOSLAVAČKA	HRKAK	OLJINSKI KUT	13040	5081	4784	LIVADA	ZAKUP	02				POPLAVNO
01	III SISAČKO-MOSLAVAČKA	HRKAK	OLJINSKI KUT	13040	5081	1104	LIVADA	ZAKUP	02				POPLAVNO
02	III SISAČKO-MOSLAVAČKA	HRKAK	OLJINSKI KUT	13040	5081	1428	LIVADA	ZAKUP	02				DIREKCIJNO
03	III SISAČKO-MOSLAVAČKA	HRKAK	OLJINSKI KUT	13040	5081	348	LIVADA	ZAKUP	02				POPLAVNO
04	III SISAČKO-MOSLAVAČKA	HRKAK	OLJINSKI KUT	13040	179	1934	LIVADA	ZAKUP	02				POPLAVNO
05	III SISAČKO-MOSLAVAČKA	HRKAK	OLJINSKI KUT	13040	179	5377	LIVADA	ZAKUP	02				POPLAVNO
06	III SISAČKO-MOSLAVAČKA	HRKAK	OLJINSKI KUT	13040	179	1790	LIVADA	ZAKUP	02				DIREKCIJNO
07	III SISAČKO-MOSLAVAČKA	HRKAK	OLJINSKI KUT	13040	179	104	LIVADA	ZAKUP	02				POPLAVNO
08	III SISAČKO-MOSLAVAČKA	HRKAK	OLJINSKI KUT	13040	918	2410	LIVADA	ZAKUP	02				POPLAVNO
09	III SISAČKO-MOSLAVAČKA	HRKAK	OLJINSKI KUT	13040	918	903	ORANICA	ZAKUP	02				POPLAVNO
10	III SISAČKO-MOSLAVAČKA	HRKAK	OLJINSKI KUT	13040	225	1003	ORANICA	ZAKUP	02				POPLAVNO
11	III SISAČKO-MOSLAVAČKA	HRKAK	OLJINSKI KUT	13040	179	481	ORANICA	ZAKUP	02				POPLAVNO
12	III SISAČKO-MOSLAVAČKA	HRKAK	OLJINSKI KUT	13040	179	1341	ORANICA	ZAKUP	02				POPLAVNO
13	III SISAČKO-MOSLAVAČKA	HRKAK	OLJINSKI KUT	13040	179	2049	ORANICA	ZAKUP	02				POPLAVNO
14	III SISAČKO-MOSLAVAČKA	HRKAK	OLJINSKI KUT	13040	179	1302	ORANICA	ZAKUP	02				POPLAVNO
15	III SISAČKO-MOSLAVAČKA	HRKAK	OLJINSKI KUT	13040	179	1011	ORANICA	ZAKUP	02				DIREKCIJNO
16	III SISAČKO-MOSLAVAČKA	HRKAK	OLJINSKI KUT	13040	179	1699	LIVADA	ZAKUP	02				POPLAVNO
17	III SISAČKO-MOSLAVAČKA	HRKAK	OLJINSKI KUT	13040	401	2477	LIVADA	ZAKUP	02				POPLAVNO
18	III SISAČKO-MOSLAVAČKA	HRKAK	OLJINSKI KUT	13040	801	1388	LIVADA	ZAKUP	02				POPLAVNO
19	III SISAČKO-MOSLAVAČKA	HRKAK	OLJINSKI KUT	13040	801	818	LIVADA	ZAKUP	02				POPLAVNO
20	III SISAČKO-MOSLAVAČKA	HRKAK	OLJINSKI KUT	13040	818	1715	ORANICA	ZAKUP	02				POPLAVNO
21	III SISAČKO-MOSLAVAČKA	HRKAK	OLJINSKI KUT	13040	818	2474	LIVADA	ZAKUP	02				POPLAVNO
22	III SISAČKO-MOSLAVAČKA	HRKAK	OLJINSKI KUT	13040	818	818	LIVADA	ZAKUP	02				POPLAVNO
23	III SISAČKO-MOSLAVAČKA	HRKAK	OLJINSKI KUT	13040	807	4226	ORANICA	ZAKUP	02				POPLAVNO
24	III SISAČKO-MOSLAVAČKA	HRKAK	OLJINSKI KUT	13040	909	4361	ORANICA	ZAKUP	02				POPLAVNO
25	III SISAČKO-MOSLAVAČKA	HRKAK	OLJINSKI KUT	13040	941	1390	LIVADA	ZAKUP	02				POPLAVNO
26	III SISAČKO-MOSLAVAČKA	HRKAK	OLJINSKI KUT	13040	918	2818	PANONIK	ZAKUP	02				POPLAVNO
27	III SISAČKO-MOSLAVAČKA	HRKAK	OLJINSKI KUT	13040	818	1886	LIVADA	ZAKUP	02				POPLAVNO
28	III SISAČKO-MOSLAVAČKA	SISAK	BOK PALANJEVI	12662	1692	314	ORANICA	ZAKUP					Katastarska jedinica na osnovu digitalnog katastarskog plana od strane DGU prema grafiku
29	III SISAČKO-MOSLAVAČKA	SISAK	BOK PALANJEVI	12662	9902	9215	LIVADA	ZAKUP					Katastarska jedinica na osnovu digitalnog katastarskog plana od strane DGU prema grafiku
30	III SISAČKO-MOSLAVAČKA	HRKAK	BUDAŠEVČEV POPOLOVAČ	130110	1780	8318	PANONIK	ZAKUP					DIREKCIJNO
31	III SISAČKO-MOSLAVAČKA	SISAK	BUDAŠEVČEV POPOLOVAČ	130110	1790	7281	ORANICA	ZAKUP					PRIVREMENO KORISTENJE POLJOPRIVREDNOG ZEMLJIŠTA U VLASNIŠTVU RH
32	III SISAČKO-MOSLAVAČKA	SISAK	BUDAŠEVČEV POPOLOVAČ	130110	1781	11041	ORANICA	ZAKUP					20.2.2022
33	III SISAČKO-MOSLAVAČKA	SISAK	BUDAŠEVČEV POPOLOVAČ	130110	1782	11096	ORANICA	ZAKUP					PRIVREMENO KORISTENJE POLJOPRIVREDNOG ZEMLJIŠTA U VLASNIŠTVU RH
34	III SISAČKO-MOSLAVAČKA	SISAK	BUDAŠEVČEV POPOLOVAČ	130110	1793	11025	ORANICA	ZAKUP					20.2.2022
35	III SISAČKO-MOSLAVAČKA	SISAK	BUDAŠEVČEV POPOLOVAČ	130110	1794	7342	ORANICA	ZAKUP					PRIVREMENO KORISTENJE POLJOPRIVREDNOG ZEMLJIŠTA U VLASNIŠTVU RH
36	III SISAČKO-MOSLAVAČKA	SISAK	BUDAŠEVČEV POPOLOVAČ	130110	1785	11161	ORANICA	ZAKUP					PRIVREMENO KORISTENJE POLJOPRIVREDNOG ZEMLJIŠTA U VLASNIŠTVU RH
37	III SISAČKO-MOSLAVAČKA	SISAK	BUDAŠEVČEV POPOLOVAČ	130110	1786	6126	ORANICA	ZAKUP					PRIVREMENO KORISTENJE POLJOPRIVREDNOG ZEMLJIŠTA U VLASNIŠTVU RH
38	III SISAČKO-MOSLAVAČKA	SISAK	BUDAŠEVČEV POPOLOVAČ	130110	1797	11174	ORANICA	ZAKUP					PRIVREMENO KORISTENJE POLJOPRIVREDNOG ZEMLJIŠTA U VLASNIŠTVU RH
39	III SISAČKO-MOSLAVAČKA	SISAK	BUDAŠEVČEV POPOLOVAČ	130110	1780	11046	ORANICA	ZAKUP					PRIVREMENO KORISTENJE POLJOPRIVREDNOG ZEMLJIŠTA U VLASNIŠTVU RH
40	III SISAČKO-MOSLAVAČKA	SISAK	BUDAŠEVČEV POPOLOVAČ	130110	1780	200	ORANICA	ZAKUP					PRIVREMENO KORISTENJE POLJOPRIVREDNOG ZEMLJIŠTA U VLASNIŠTVU RH

Table with columns for dates, names, and numerical values, likely a ledger or account book. The table contains 100 rows of data, with columns including dates like '11.01.2022', names like 'ПРИВАТНОЕ КОМПЬЮТЕРНОЕ ОБЩЕСТВО С ОГРАНИЧЕННОЙ ОТВЕТСТВЕННОСТЬЮ', and numerical values such as '1799', '6574', and '11010'. The text is oriented horizontally in the image but appears vertically in this transcription.

120	III SISAČKO-MOSLAVAČKA	SISAČ	BUDAŠEVO-TOPOLOVAČ	326119	2699	121	ORANIČA	ZAKUP		PRIVREMENO KORISTENJE POLJOPRIVREDNOG ZEMLJIŠTA U VLASNIŠTVU RH	12.4.2022	DIREKCIJA
121	III SISAČKO-MOSLAVAČKA	SISAČ	BUDAŠEVO-TOPOLOVAČ	326119	2790	134117	ORANIČA	ZAKUP		PRIVREMENO KORISTENJE POLJOPRIVREDNOG ZEMLJIŠTA U VLASNIŠTVU RH	11.1.2022	DIREKCIJA
122	III SISAČKO-MOSLAVAČKA	SISAČ	BUDAŠEVO-TOPOLOVAČ	326119	2791	104101	ORANIČA	ZAKUP		PRIVREMENO KORISTENJE POLJOPRIVREDNOG ZEMLJIŠTA U VLASNIŠTVU RH	23.5.2022	DIREKCIJA
123	III SISAČKO-MOSLAVAČKA	SISAČ	BUDAŠEVO-TOPOLOVAČ	326119	2792	80108	ORANIČA	ZAKUP		PRIVREMENO KORISTENJE POLJOPRIVREDNOG ZEMLJIŠTA U VLASNIŠTVU RH	21.2.2022	DIREKCIJA
124	III SISAČKO-MOSLAVAČKA	SISAČ	BUDAŠEVO-TOPOLOVAČ	326119	2793	44101	ORANIČA	ZAKUP		PRIVREMENO KORISTENJE POLJOPRIVREDNOG ZEMLJIŠTA U VLASNIŠTVU RH	21.2.2022	DIREKCIJA
125	III SISAČKO-MOSLAVAČKA	SISAČ	BUDAŠEVO-TOPOLOVAČ	326119	2794	354297	ORANIČA	ZAKUP		PRIVREMENO KORISTENJE POLJOPRIVREDNOG ZEMLJIŠTA U VLASNIŠTVU RH	1.5.2022	DIREKCIJA
126	III SISAČKO-MOSLAVAČKA	SISAČ	BUDAŠEVO-TOPOLOVAČ	326119	2795	370543	ORANIČA	ZAKUP		PRIVREMENO KORISTENJE POLJOPRIVREDNOG ZEMLJIŠTA U VLASNIŠTVU RH	12.4.2022	DIREKCIJA
127	III SISAČKO-MOSLAVAČKA	SISAČ	BUDAŠEVO-TOPOLOVAČ	326119	2796	272308	ORANIČA	ZAKUP		PRIVREMENO KORISTENJE POLJOPRIVREDNOG ZEMLJIŠTA U VLASNIŠTVU RH	8.1.2022	DIREKCIJA
128	III SISAČKO-MOSLAVAČKA	SISAČ	BUDAŠEVO-TOPOLOVAČ	326119	2797	246587	ORANIČA	ZAKUP		PRIVREMENO KORISTENJE POLJOPRIVREDNOG ZEMLJIŠTA U VLASNIŠTVU RH	8.1.2022	DIREKCIJA
129	III SISAČKO-MOSLAVAČKA	SISAČ	BUDAŠEVO-TOPOLOVAČ	326119	27972	49581	ORANIČA	ZAKUP		PRIVREMENO KORISTENJE POLJOPRIVREDNOG ZEMLJIŠTA U VLASNIŠTVU RH	20.2.2022	DIREKCIJA
130	III SISAČKO-MOSLAVAČKA	SISAČ	BUDAŠEVO-TOPOLOVAČ	326119	2798	210454	ORANIČA	ZAKUP		PRIVREMENO KORISTENJE POLJOPRIVREDNOG ZEMLJIŠTA U VLASNIŠTVU RH	20.2.2022	DIREKCIJA
131	III SISAČKO-MOSLAVAČKA	SISAČ	BUDAŠEVO-TOPOLOVAČ	326119	2799	225442	ORANIČA	ZAKUP		PRIVREMENO KORISTENJE POLJOPRIVREDNOG ZEMLJIŠTA U VLASNIŠTVU RH	20.2.2022	DIREKCIJA
132	III SISAČKO-MOSLAVAČKA	SISAČ	BUDAŠEVO-TOPOLOVAČ	326119	2800	148331	ORANIČA	ZAKUP		PRIVREMENO KORISTENJE POLJOPRIVREDNOG ZEMLJIŠTA U VLASNIŠTVU RH	20.2.2022	DIREKCIJA
133	III SISAČKO-MOSLAVAČKA	SISAČ	BUDAŠEVO-TOPOLOVAČ	326119	2802	182465	ORANIČA	ZAKUP		PRIVREMENO KORISTENJE POLJOPRIVREDNOG ZEMLJIŠTA U VLASNIŠTVU RH	20.2.2022	DIREKCIJA
134	III SISAČKO-MOSLAVAČKA	SISAČ	BUDAŠEVO-TOPOLOVAČ	326119	2803	242781	ORANIČA	ZAKUP		PRIVREMENO KORISTENJE POLJOPRIVREDNOG ZEMLJIŠTA U VLASNIŠTVU RH	20.2.2022	DIREKCIJA
135	III SISAČKO-MOSLAVAČKA	SISAČ	BUDAŠEVO-TOPOLOVAČ	326119	2804	254301	ORANIČA	ZAKUP		PRIVREMENO KORISTENJE POLJOPRIVREDNOG ZEMLJIŠTA U VLASNIŠTVU RH	1.5.2022	DIREKCIJA
136	III SISAČKO-MOSLAVAČKA	SISAČ	BUDAŠEVO-TOPOLOVAČ	326119	2805	227179	ORANIČA	ZAKUP		PRIVREMENO KORISTENJE POLJOPRIVREDNOG ZEMLJIŠTA U VLASNIŠTVU RH	8.1.2022	DIREKCIJA
137	III SISAČKO-MOSLAVAČKA	SISAČ	BUDAŠEVO-TOPOLOVAČ	326119	2806	171005	ORANIČA	ZAKUP		PRIVREMENO KORISTENJE POLJOPRIVREDNOG ZEMLJIŠTA U VLASNIŠTVU RH	8.1.2022	DIREKCIJA
138	III SISAČKO-MOSLAVAČKA	SISAČ	BUDAŠEVO-TOPOLOVAČ	326119	368	387104	LJUVABA	ZAKUP		PRIVREMENO KORISTENJE POLJOPRIVREDNOG ZEMLJIŠTA U VLASNIŠTVU RH	3.5.2022	DIREKCIJA
139	III SISAČKO-MOSLAVAČKA	SISAČ	BUDAŠEVO-TOPOLOVAČ	326119	369	30995	LJUVABA	ZAKUP		PRIVREMENO KORISTENJE POLJOPRIVREDNOG ZEMLJIŠTA U VLASNIŠTVU RH	1.5.2022	DIREKCIJA
140	III SISAČKO-MOSLAVAČKA	SISAČ	BUDAŠEVO-TOPOLOVAČ	326119	370	38439	LJUVABA	ZAKUP		PRIVREMENO KORISTENJE POLJOPRIVREDNOG ZEMLJIŠTA U VLASNIŠTVU RH	8.1.2022	DIREKCIJA
141	III SISAČKO-MOSLAVAČKA	SISAČ	BUDAŠEVO-TOPOLOVAČ	326119	371	5247	ORANIČA	ZAKUP		PRIVREMENO KORISTENJE POLJOPRIVREDNOG ZEMLJIŠTA U VLASNIŠTVU RH	8.1.2022	DIREKCIJA
142	III SISAČKO-MOSLAVAČKA	SISAČ	BUDAŠEVO-TOPOLOVAČ	326119	372	44304	ORANIČA	ZAKUP		PRIVREMENO KORISTENJE POLJOPRIVREDNOG ZEMLJIŠTA U VLASNIŠTVU RH	8.1.2022	DIREKCIJA
143	III SISAČKO-MOSLAVAČKA	SISAČ	BUDAŠEVO-TOPOLOVAČ	326119	373	55725	ORANIČA	ZAKUP		PRIVREMENO KORISTENJE POLJOPRIVREDNOG ZEMLJIŠTA U VLASNIŠTVU RH	8.1.2022	DIREKCIJA
144	III SISAČKO-MOSLAVAČKA	SISAČ	BUDAŠEVO-TOPOLOVAČ	326119	375	37815	ORANIČA	ZAKUP		PRIVREMENO KORISTENJE POLJOPRIVREDNOG ZEMLJIŠTA U VLASNIŠTVU RH	11.1.2022	DIREKCIJA

152	III SISAČKO-MOSLAVAČKA	SISAČ	BUDAŠEVO-TOPOLOVAČ	326110	376	31794	ORANICA	ZAKUP	PRIVREMENO KORISTENJE POLJOPRIVREDNOG ZEMLJIŠTA U VLASNIŠTVU RH	4 1 2022	
153	III SISAČKO-MOSLAVAČKA	SISAČ	BUDAŠEVO-TOPOLOVAČ	326110	372	33997	ORANICA	ZAKUP	PRIVREMENO KORISTENJE POLJOPRIVREDNOG ZEMLJIŠTA U VLASNIŠTVU RH	4 1 2022	
154	III SISAČKO-MOSLAVAČKA	SISAČ	BUDAŠEVO-TOPOLOVAČ	326110	379	97829	ORANICA	ZAKUP	PRIVREMENO KORISTENJE POLJOPRIVREDNOG ZEMLJIŠTA U VLASNIŠTVU RH	4 1 2022	
155	III SISAČKO-MOSLAVAČKA	SISAČ	BUDAŠEVO-TOPOLOVAČ	326110	380	1941	ORANICA	ZAKUP	PRIVREMENO KORISTENJE POLJOPRIVREDNOG ZEMLJIŠTA U VLASNIŠTVU RH	4 1 2022	
156	III SISAČKO-MOSLAVAČKA	SISAČ	BUDAŠEVO-TOPOLOVAČ	326110	342	568	ORANICA	ZAKUP	PRIVREMENO KORISTENJE POLJOPRIVREDNOG ZEMLJIŠTA U VLASNIŠTVU RH	4 1 2022	
157	III SISAČKO-MOSLAVAČKA	SISAČ	BUDAŠEVO-TOPOLOVAČ	326110	343	54610	ORANICA	ZAKUP	PRIVREMENO KORISTENJE POLJOPRIVREDNOG ZEMLJIŠTA U VLASNIŠTVU RH	4 1 2022	
158	III SISAČKO-MOSLAVAČKA	SISAČ	BUDAŠEVO-TOPOLOVAČ	326110	384	63456	ORANICA	ZAKUP	PRIVREMENO KORISTENJE POLJOPRIVREDNOG ZEMLJIŠTA U VLASNIŠTVU RH	4 1 2022	
159	III SISAČKO-MOSLAVAČKA	SISAČ	BUDAŠEVO-TOPOLOVAČ	326110	385	135252	ORANICA	ZAKUP	PRIVREMENO KORISTENJE POLJOPRIVREDNOG ZEMLJIŠTA U VLASNIŠTVU RH	4 1 2022	
160	III SISAČKO-MOSLAVAČKA	SISAČ	BUDAŠEVO-TOPOLOVAČ	326110	386	75429	ORANICA	ZAKUP	PRIVREMENO KORISTENJE POLJOPRIVREDNOG ZEMLJIŠTA U VLASNIŠTVU RH	21 3 2022	DUBLOM FVD
161	III SISAČKO-MOSLAVAČKA	SISAČ	BUDAŠEVO-TOPOLOVAČ	326110	387	81074	ORANICA	ZAKUP	PRIVREMENO KORISTENJE POLJOPRIVREDNOG ZEMLJIŠTA U VLASNIŠTVU RH	21 3 2022	DUBLOM FVD
162	III SISAČKO-MOSLAVAČKA	SISAČ	BUDAŠEVO-TOPOLOVAČ	326110	388	73103	LIVADA	ZAKUP			DUBLOM FVD
163	III SISAČKO-MOSLAVAČKA	SISAČ	BUDAŠEVO-TOPOLOVAČ	326110	389	133791	LIVADA	ZAKUP			DUBLOM FVD
164	III SISAČKO-MOSLAVAČKA	SISAČ	BUDAŠEVO-TOPOLOVAČ	326110	392	58874	ORANICA	ZAKUP	ZAKUP	11 1 2021	DUBLOM FVD
165	III SISAČKO-MOSLAVAČKA	SISAČ	BUDAŠEVO-TOPOLOVAČ	326110	393	147968	ORANICA	ZAKUP	ZAKUP	11 1 2021	DUBLOM FVD
166	III SISAČKO-MOSLAVAČKA	SISAČ	BUDAŠEVO-TOPOLOVAČ	326110	394	55472	ORANICA	ZAKUP	ZAKUP	11 1 2021	DUBLOM FVD
167	III SISAČKO-MOSLAVAČKA	SISAČ	BUDAŠEVO-TOPOLOVAČ	326110	392	50679	ORANICA	ZAKUP	ZAKUP	11 1 2021	DUBLOM FVD
168	III SISAČKO-MOSLAVAČKA	SISAČ	BUDAŠEVO-TOPOLOVAČ	326110	396	67769	ORANICA	ZAKUP	ZAKUP	11 1 2021	DUBLOM FVD
169	III SISAČKO-MOSLAVAČKA	SISAČ	BUDAŠEVO-TOPOLOVAČ	326110	399	97872	ORANICA	ZAKUP	ZAKUP	11 1 2021	DUBLOM FVD
170	III SISAČKO-MOSLAVAČKA	SISAČ	BUDAŠEVO-TOPOLOVAČ	326110	402	7596	ORANICA	ZAKUP			DUBLOM FVD
171	III SISAČKO-MOSLAVAČKA	SISAČ	BUDAŠEVO-TOPOLOVAČ	326110	404	23148	ORANICA	ZAKUP	PRIVREMENO KORISTENJE POLJOPRIVREDNOG ZEMLJIŠTA U VLASNIŠTVU RH	28 9 2022	DUBLOM FVD
172	III SISAČKO-MOSLAVAČKA	SISAČ	BUDAŠEVO-TOPOLOVAČ	326110	409	133194	ORANICA	ZAKUP	PRIVREMENO KORISTENJE POLJOPRIVREDNOG ZEMLJIŠTA U VLASNIŠTVU RH	25 9 2022	DUBLOM FVD
173	III SISAČKO-MOSLAVAČKA	SISAČ	BUDAŠEVO-TOPOLOVAČ	326110	411	6021	LIVADA	ZAKUP			DUBLOM FVD
174	III SISAČKO-MOSLAVAČKA	SISAČ	BUDAŠEVO-TOPOLOVAČ	326110	422	75109	LIVADA	ZAKUP	PRIVREMENO KORISTENJE POLJOPRIVREDNOG ZEMLJIŠTA U VLASNIŠTVU RH	4 1 2022	DUBLOM FVD
175	III SISAČKO-MOSLAVAČKA	SISAČ	BUDAŠEVO-TOPOLOVAČ	326110	422	82904	LIVADA	ZAKUP	PRIVREMENO KORISTENJE POLJOPRIVREDNOG ZEMLJIŠTA U VLASNIŠTVU RH	12 4 2022	DUBLOM FVD
176	III SISAČKO-MOSLAVAČKA	SISAČ	BUDAŠEVO-TOPOLOVAČ	326110	423	139	ORANICA	ZAKUP			
177	III SISAČKO-MOSLAVAČKA	SISAČ	BUDAŠEVO-TOPOLOVAČ	326110	423	12391	ORANICA	ZAKUP	PRIVREMENO KORISTENJE POLJOPRIVREDNOG ZEMLJIŠTA U VLASNIŠTVU RH	3 5 2022	DUBLOM FVD
178	III SISAČKO-MOSLAVAČKA	SISAČ	BUDAŠEVO-TOPOLOVAČ	326110	423	860	ORANICA	ZAKUP			
179	III SISAČKO-MOSLAVAČKA	SISAČ	BUDAŠEVO-TOPOLOVAČ	326110	423	45772	ORANICA	ZAKUP	PRIVREMENO KORISTENJE POLJOPRIVREDNOG ZEMLJIŠTA U VLASNIŠTVU RH	3 5 2022	DUBLOM FVD
180	III SISAČKO-MOSLAVAČKA	SISAČ	BUDAŠEVO-TOPOLOVAČ	326110	423	55725	ORANICA	ZAKUP	PRIVREMENO KORISTENJE POLJOPRIVREDNOG ZEMLJIŠTA U VLASNIŠTVU RH	3 5 2022	DUBLOM FVD
181	III SISAČKO-MOSLAVAČKA	SISAČ	BUDAŠEVO-TOPOLOVAČ	326110	423	13214	ORANICA	ZAKUP	PRIVREMENO KORISTENJE POLJOPRIVREDNOG ZEMLJIŠTA U VLASNIŠTVU RH	3 5 2022	DUBLOM FVD
182	III SISAČKO-MOSLAVAČKA	SISAČ	BUDAŠEVO-TOPOLOVAČ	326110	423	11187	ORANICA	ZAKUP	PRIVREMENO KORISTENJE POLJOPRIVREDNOG ZEMLJIŠTA U VLASNIŠTVU RH	3 5 2022	DUBLOM FVD







200	III SISA'KO-MO-SLAVAKA	ISIAK	Choc	32000	1179	920	LIVADA	ZAKUP			POPJAVNO / UNITAR BEZNECELOVNOSTI POLJE
201	III SISA'KO-MO-SLAVAKA	ISIAK	Choc	32000	461109	496	LIVADA	ZAKUP			POPJAVNO / UNITAR BEZNECELOVNOSTI POLJE
202	III SISA'KO-MO-SLAVAKA	ISIAK	Choc	32000	17010	12304	PASIVAK	ZAKUP			
203	III SISA'KO-MO-SLAVAKA	ISIAK	Choc	32000	17002	837	LIVADA	ZAKUP			POPJAVNO / UNITAR BEZNECELOVNOSTI POLJE
204	III SISA'KO-MO-SLAVAKA	ISIAK	Choc	32000	11704	1115	LIVADA	ZAKUP			POPJAVNO / UNITAR BEZNECELOVNOSTI POLJE
205	III SISA'KO-MO-SLAVAKA	ISIAK	Choc	32000	11705	1230	LIVADA	ZAKUP			POPJAVNO / UNITAR BEZNECELOVNOSTI POLJE
206	III SISA'KO-MO-SLAVAKA	ISIAK	Choc	32000	11706	1471	LIVADA	ZAKUP			POPJAVNO / UNITAR BEZNECELOVNOSTI POLJE
207	III SISA'KO-MO-SLAVAKA	ISIAK	Choc	32000	11708	339	LIVADA	ZAKUP			POPJAVNO / UNITAR BEZNECELOVNOSTI POLJE
208	III SISA'KO-MO-SLAVAKA	ISIAK	Choc	32000	1100	4367	PASIVAK	ZAKUP			IZBILAZI FID
209	III SISA'KO-MO-SLAVAKA	ISIAK	Choc	32000	1100	7120	PASIVAK	ZAKUP			IZBILAZI FID
210	III SISA'KO-MO-SLAVAKA	ISIAK	Choc	32000	12011	808	LIVADA	ZAKUP			POPJAVNO / UNITAR BEZNECELOVNOSTI POLJE
211	III SISA'KO-MO-SLAVAKA	ISIAK	Choc	32000	12013	533	LIVADA	ZAKUP			POPJAVNO / UNITAR BEZNECELOVNOSTI POLJE
212	III SISA'KO-MO-SLAVAKA	ISIAK	Choc	32000	12013	322	LIVADA	ZAKUP			POPJAVNO / UNITAR BEZNECELOVNOSTI POLJE
213	III SISA'KO-MO-SLAVAKA	ISIAK	Choc	32000	12013	308	LIVADA	ZAKUP			POPJAVNO / UNITAR BEZNECELOVNOSTI POLJE
214	III SISA'KO-MO-SLAVAKA	ISIAK	Choc	32000	12016	361	LIVADA	ZAKUP			POPJAVNO / UNITAR BEZNECELOVNOSTI POLJE
215	III SISA'KO-MO-SLAVAKA	ISIAK	Choc	32000	12017	636	LIVADA	ZAKUP			POPJAVNO / UNITAR BEZNECELOVNOSTI POLJE
216	III SISA'KO-MO-SLAVAKA	ISIAK	Choc	32000	12018	403	LIVADA	ZAKUP			POPJAVNO / UNITAR BEZNECELOVNOSTI POLJE
217	III SISA'KO-MO-SLAVAKA	ISIAK	Choc	32000	12019	535	LIVADA	ZAKUP			POPJAVNO / UNITAR BEZNECELOVNOSTI POLJE
218	III SISA'KO-MO-SLAVAKA	ISIAK	Choc	32000	12021	1038	LIVADA	ZAKUP			POPJAVNO / UNITAR BEZNECELOVNOSTI POLJE
219	III SISA'KO-MO-SLAVAKA	ISIAK	Choc	32000	12032	292	LIVADA	ZAKUP			POPJAVNO / UNITAR BEZNECELOVNOSTI POLJE
220	III SISA'KO-MO-SLAVAKA	ISIAK	Choc	32000	1203	130	LIVADA	ZAKUP			POPJAVNO / UNITAR BEZNECELOVNOSTI POLJE
221	III SISA'KO-MO-SLAVAKA	ISIAK	Choc	32000	1203	193	LIVADA	ZAKUP			POPJAVNO / UNITAR BEZNECELOVNOSTI POLJE
222	III SISA'KO-MO-SLAVAKA	ISIAK	Choc	32000	1203	1726	LIVADA	ZAKUP			POPJAVNO / UNITAR BEZNECELOVNOSTI POLJE
223	III SISA'KO-MO-SLAVAKA	ISIAK	Choc	32000	1203	2128	LIVADA	ZAKUP			POPJAVNO / UNITAR BEZNECELOVNOSTI POLJE
224	III SISA'KO-MO-SLAVAKA	ISIAK	Choc	32000	1203	1908	LIVADA	ZAKUP			
225	III SISA'KO-MO-SLAVAKA	ISIAK	Choc	32000	933	10	ORANICA	PROGAMA			
226	III SISA'KO-MO-SLAVAKA	ISIAK	Choc	32000	932	187	ORANICA	PROGAMA			
227	III SISA'KO-MO-SLAVAKA	ISIAK	Choc	32000	901	42	ORANICA	PROGAMA			
228	III SISA'KO-MO-SLAVAKA	ISIAK	Choc	32000	46090	47	ORANICA	ZAKUP			
229	III SISA'KO-MO-SLAVAKA	ISIAK	Choc	32000	478	360	ORANICA	PROGAMA			
230	III SISA'KO-MO-SLAVAKA	ISIAK	Choc	32000	491	1619	ORANICA	ZAKUP			SUPLASNIŠTVO IZ EKOGUARA BRN1492
231	III SISA'KO-MO-SLAVAKA	ISIAK	Choc	32000	637	119	ORANICA	ZAKUP			POPJAVNO / UNITAR BEZNECELOVNOSTI POLJE
232	III SISA'KO-MO-SLAVAKA	ISIAK	Choc	32000	619	136	ORANICA	ZAKUP			
233	III SISA'KO-MO-SLAVAKA	ISIAK	Choc	32000	9491	2177	LIVADA	PROGAMA			
234	III SISA'KO-MO-SLAVAKA	ISIAK	DORNEKOMARIBVO	32004	10003	922	LIVADA	ZAKUP			IZUPLASNIŠTVO
235	III SISA'KO-MO-SLAVAKA	ISIAK	DORNEKOMARIBVO	32004	1138	316	ORANICA	ZAKUP			DIZILAZI FID
236	III SISA'KO-MO-SLAVAKA	ISIAK	DORNEKOMARIBVO	32004	1113	203	ORANICA	ZAKUP			POPJAVNO
237	III SISA'KO-MO-SLAVAKA	ISIAK	DORNEKOMARIBVO	32004	11612	770	ORANICA	ZAKUP			POPJAVNO
238	III SISA'KO-MO-SLAVAKA	ISIAK	DORNEKOMARIBVO	32004	1134	993	LIVADA	ZAKUP			POPJAVNO
239	III SISA'KO-MO-SLAVAKA	ISIAK	DORNEKOMARIBVO	32004	1132	442	LIVADA	ZAKUP			POPJAVNO
240	III SISA'KO-MO-SLAVAKA	ISIAK	DORNEKOMARIBVO	32004	1162	536	LIVADA	ZAKUP			POPJAVNO
241	III SISA'KO-MO-SLAVAKA	ISIAK	DORNEKOMARIBVO	32004	1166	190	ORANICA	ZAKUP			POPJAVNO
242	III SISA'KO-MO-SLAVAKA	ISIAK	DORNEKOMARIBVO	32004	12019	369	ORANICA	ZAKUP			POPJAVNO
243	III SISA'KO-MO-SLAVAKA	ISIAK	DORNEKOMARIBVO	32004	12012	324	ORANICA	ZAKUP			POPJAVNO
244	III SISA'KO-MO-SLAVAKA	ISIAK	DORNEKOMARIBVO	32004	1203	129	ORANICA	ZAKUP			POPJAVNO
245	III SISA'KO-MO-SLAVAKA	ISIAK	DORNEKOMARIBVO	32004	1203	1836	ORANICA	ZAKUP			POPJAVNO
246	III SISA'KO-MO-SLAVAKA	ISIAK	DORNEKOMARIBVO	32004	1204	123	ORANICA	ZAKUP			POPJAVNO
247	III SISA'KO-MO-SLAVAKA	ISIAK	DORNEKOMARIBVO	32004	1223	126	ORANICA	ZAKUP			POPJAVNO
248	III SISA'KO-MO-SLAVAKA	ISIAK	DORNEKOMARIBVO	32004	1223	1066	LIVADA	ZAKUP			POPJAVNO
249	III SISA'KO-MO-SLAVAKA	ISIAK	DORNEKOMARIBVO	32004	11602	526	ORANICA	ZAKUP			POPJAVNO
250	III SISA'KO-MO-SLAVAKA	ISIAK	DORNEKOMARIBVO	32004	1111	744	ORANICA	ZAKUP			POPJAVNO
251	III SISA'KO-MO-SLAVAKA	ISIAK	DORNEKOMARIBVO	32004	1211	309	ORANICA	ZAKUP			POPJAVNO
252	III SISA'KO-MO-SLAVAKA	ISIAK	DORNEKOMARIBVO	32004	1204	317	ORANICA	ZAKUP			POPJAVNO
253	III SISA'KO-MO-SLAVAKA	ISIAK	DORNEKOMARIBVO	32004	1202	435	ORANICA	ZAKUP			POPJAVNO
254	III SISA'KO-MO-SLAVAKA	ISIAK	DORNEKOMARIBVO	32004	11003	141	ORANICA	ZAKUP			POPJAVNO

PRIVREMENO SODREŽENJE PAMTAKA IZ VLASTITVU RIL

01.2022

315	II SISAŃKO-MOŚLAWAŃKA	SISAK	DONJE KOMARJEVO	32094	1161	472	ORANICA	ZAKUP			Knjižnica čitaonica društva žena i dječji klub učenika osnovne škole od ulice 13001
316	III SISAŃKO-MOŚLAWAŃKA	SISAK	DONJE KOMARJEVO	32094	1113	379	ORANICA	ZAKUP			knjižnica
317	III SISAŃKO-MOŚLAWAŃKA	SISAK	DONJE KOMARJEVO	32094	1191	330	ORANICA	ZAKUP			POPLAVNO
318	III SISAŃKO-MOŚLAWAŃKA	SISAK	DONJE KOMARJEVO	32094	1192	559	ORANICA	ZAKUP			POPLAVNO
319	III SISAŃKO-MOŚLAWAŃKA	SISAK	DONJE KOMARJEVO	32094	1201	427	ORANICA	ZAKUP			POPLAVNO
320	III SISAŃKO-MOŚLAWAŃKA	SISAK	DONJE KOMARJEVO	32094	1292	184	ORANICA	ZAKUP			POPLAVNO
321	III SISAŃKO-MOŚLAWAŃKA	SISAK	DONJE KOMARJEVO	32094	1293	246	ORANICA	ZAKUP			POPLAVNO
322	III SISAŃKO-MOŚLAWAŃKA	SISAK	DONJE KOMARJEVO	32094	1294	178	ORANICA	ZAKUP			POPLAVNO
323	III SISAŃKO-MOŚLAWAŃKA	SISAK	DONJE KOMARJEVO	32094	1310	240	ORANICA	ZAKUP			POPLAVNO
324	III SISAŃKO-MOŚLAWAŃKA	SISAK	DONJE KOMARJEVO	32094	1311	129	ORANICA	ZAKUP			POPLAVNO
325	III SISAŃKO-MOŚLAWAŃKA	SISAK	DONJE KOMARJEVO	32094	1323	369	ORANICA	ZAKUP			POPLAVNO
326	III SISAŃKO-MOŚLAWAŃKA	SISAK	DONJE KOMARJEVO	32094	1331	308	ORANICA	ZAKUP			POPLAVNO
327	III SISAŃKO-MOŚLAWAŃKA	SISAK	DONJE KOMARJEVO	32094	1332	496	ORANICA	ZAKUP			POPLAVNO
328	III SISAŃKO-MOŚLAWAŃKA	SISAK	DONJE KOMARJEVO	32094	1350	294	ORANICA	ZAKUP			POPLAVNO
329	III SISAŃKO-MOŚLAWAŃKA	SISAK	DONJE KOMARJEVO	32094	1381	377	ORANICA	ZAKUP			POPLAVNO
330	III SISAŃKO-MOŚLAWAŃKA	SISAK	DONJE KOMARJEVO	32094	1384	111	ORANICA	ZAKUP			POPLAVNO: HETROGENO STANJEKATASTRA JEK
331	III SISAŃKO-MOŚLAWAŃKA	SISAK	DONJE KOMARJEVO	32094	1386	310	ORANICA	ZAKUP			POPLAVNO
332	III SISAŃKO-MOŚLAWAŃKA	SISAK	DONJE KOMARJEVO	32094	1387	419	ORANICA	ZAKUP			POPLAVNO
333	III SISAŃKO-MOŚLAWAŃKA	SISAK	DONJE KOMARJEVO	32094	1398	56	ORANICA	ZAKUP			POPLAVNO
334	III SISAŃKO-MOŚLAWAŃKA	SISAK	DONJE KOMARJEVO	32094	1399	79	ORANICA	ZAKUP			POPLAVNO
335	III SISAŃKO-MOŚLAWAŃKA	SISAK	DONJE KOMARJEVO	32094	140	30	ORANICA	ZAKUP			POPLAVNO: HETROGENO STANJEKATASTRA JEK
336	III SISAŃKO-MOŚLAWAŃKA	SISAK	DONJE KOMARJEVO	32094	1421	164	BAŠŃAK	ZAKUP			POPLAVNO
337	III SISAŃKO-MOŚLAWAŃKA	SISAK	DONJE KOMARJEVO	32094	144	191	ORANICA	ZAKUP			POPLAVNO
338	III SISAŃKO-MOŚLAWAŃKA	SISAK	DONJE KOMARJEVO	32094	1482	147	ORANICA	ZAKUP			POPLAVNO
339	III SISAŃKO-MOŚLAWAŃKA	SISAK	DONJE KOMARJEVO	32094	150	133	ORANICA	ZAKUP			POPLAVNO
340	III SISAŃKO-MOŚLAWAŃKA	SISAK	DONJE KOMARJEVO	32094	1505	410	ORANICA	ZAKUP			POPLAVNO
341	III SISAŃKO-MOŚLAWAŃKA	SISAK	DONJE KOMARJEVO	32094	1506	243	ORANICA	ZAKUP			POPLAVNO
342	III SISAŃKO-MOŚLAWAŃKA	SISAK	DONJE KOMARJEVO	32094	1371	124	ORANICA	ZAKUP			POPLAVNO
343	III SISAŃKO-MOŚLAWAŃKA	SISAK	DONJE KOMARJEVO	32094	1392	223	ORANICA	ZAKUP			POPLAVNO
344	III SISAŃKO-MOŚLAWAŃKA	SISAK	DONJE KOMARJEVO	32094	1379	112	ORANICA	ZAKUP			POPLAVNO
345	III SISAŃKO-MOŚLAWAŃKA	SISAK	DONJE KOMARJEVO	32094	1393	222	ORANICA	ZAKUP			POPLAVNO
346	III SISAŃKO-MOŚLAWAŃKA	SISAK	DONJE KOMARJEVO	32094	1403	154	ORANICA	ZAKUP			POPLAVNO
347	III SISAŃKO-MOŚLAWAŃKA	SISAK	DONJE KOMARJEVO	32094	1383	150	ORANICA	ZAKUP			POPLAVNO
348	III SISAŃKO-MOŚLAWAŃKA	SISAK	DONJE KOMARJEVO	32094	1382	102	ORANICA	ZAKUP			POPLAVNO
349	III SISAŃKO-MOŚLAWAŃKA	SISAK	DONJE KOMARJEVO	32094	1385	242	ORANICA	ZAKUP			POPLAVNO
350	III SISAŃKO-MOŚLAWAŃKA	SISAK	DONJE KOMARJEVO	32094	1383	234	ORANICA	ZAKUP			POPLAVNO
351	III SISAŃKO-MOŚLAWAŃKA	SISAK	DONJE KOMARJEVO	32094	1409	252	ORANICA	ZAKUP			POPLAVNO
352	III SISAŃKO-MOŚLAWAŃKA	SISAK	DONJE KOMARJEVO	32094	1408	427	ORANICA	ZAKUP			POPLAVNO
353	III SISAŃKO-MOŚLAWAŃKA	SISAK	DONJE KOMARJEVO	32094	1409	154	ORANICA	ZAKUP			POPLAVNO
354	III SISAŃKO-MOŚLAWAŃKA	SISAK	DONJE KOMARJEVO	32094	1404	31	ORANICA	ZAKUP			POPLAVNO: USTJAR UHREŠIŠI IN JEKANA: BAVE
355	III SISAŃKO-MOŚLAWAŃKA	SISAK	DONJE KOMARJEVO	32094	1404	31	ORANICA	ZAKUP			POPLAVNO: USTJAR UHREŠIŠI IN JEKANA: BAVE
356	III SISAŃKO-MOŚLAWAŃKA	SISAK	DONJE KOMARJEVO	32094	1409	41	ORANICA	ZAKUP			POPLAVNO: USTJAR UHREŠIŠI IN JEKANA: BAVE
357	III SISAŃKO-MOŚLAWAŃKA	SISAK	DONJE KOMARJEVO	32094	1409	42	ORANICA	ZAKUP			POPLAVNO
358	III SISAŃKO-MOŚLAWAŃKA	SISAK	DONJE KOMARJEVO	32094	1404	26	ORANICA	ZAKUP			POPLAVNO
359	III SISAŃKO-MOŚLAWAŃKA	SISAK	DONJE KOMARJEVO	32094	1409	22	ORANICA	ZAKUP			POPLAVNO
360	III SISAŃKO-MOŚLAWAŃKA	SISAK	DONJE KOMARJEVO	32094	1409	143	ORANICA	ZAKUP			POPLAVNO
361	III SISAŃKO-MOŚLAWAŃKA	SISAK	DONJE KOMARJEVO	32094	1409	145	ORANICA	ZAKUP			POPLAVNO
362	III SISAŃKO-MOŚLAWAŃKA	SISAK	DONJE KOMARJEVO	32094	1442	891	ORANICA	ZAKUP			POPLAVNO
363	III SISAŃKO-MOŚLAWAŃKA	SISAK	DONJE KOMARJEVO	32094	144	114	ORANICA	ZAKUP			POPLAVNO
364	III SISAŃKO-MOŚLAWAŃKA	SISAK	DONJE KOMARJEVO	32094	1452	393	ORANICA	ZAKUP			POPLAVNO
365	III SISAŃKO-MOŚLAWAŃKA	SISAK	DONJE KOMARJEVO	32094	1460	84	ORANICA	ZAKUP			POPLAVNO
366	III SISAŃKO-MOŚLAWAŃKA	SISAK	DONJE KOMARJEVO	32094	1470	351	ORANICA	ZAKUP			POPLAVNO
367	III SISAŃKO-MOŚLAWAŃKA	SISAK	DONJE KOMARJEVO	32094	1472	351	ORANICA	ZAKUP			POPLAVNO
368	III SISAŃKO-MOŚLAWAŃKA	SISAK	DONJE KOMARJEVO	32094	1492	41	ORANICA	ZAKUP			POPLAVNO
369	III SISAŃKO-MOŚLAWAŃKA	SISAK	DONJE KOMARJEVO	32094	1492	218	ORANICA	ZAKUP			POPLAVNO

370	III SISAČKO-MOSLAVAČKA	SISAK	DONJE KOMARJEVO	32034	1001	721	ORANICA	ZAKUP				POPLAVNO
371	III SISAČKO-MOSLAVAČKA	SISAK	DONJE KOMARJEVO	32034	1001	337	ORANICA	ZAKUP				POPLAVNO
372	III SISAČKO-MOSLAVAČKA	SISAK	DONJE KOMARJEVO	32034	1002	603	ORANICA	ZAKUP				POPLAVNO
373	III SISAČKO-MOSLAVAČKA	SISAK	DONJE KOMARJEVO	32034	1002	270	ORANICA	ZAKUP				POPLAVNO
374	III SISAČKO-MOSLAVAČKA	SISAK	DONJE KOMARJEVO	32034	20	995	LIVADA	PRODAJA				
375	III SISAČKO-MOSLAVAČKA	SISAK	DONJE KOMARJEVO	32034	201	957	LIVADA	PRODAJA				
376	III SISAČKO-MOSLAVAČKA	SISAK	DONJE KOMARJEVO	32034	201	120	LIVADA	PRODAJA				
377	III SISAČKO-MOSLAVAČKA	SISAK	DONJE KOMARJEVO	32034	202	845	ORANICA	PRODAJA				
378	III SISAČKO-MOSLAVAČKA	SISAK	DONJE KOMARJEVO	32034	31	845	ORANICA	PRODAJA				
379	III SISAČKO-MOSLAVAČKA	SISAK	DONJE KOMARJEVO	32034	31	103	ORANICA	PRODAJA				
380	III SISAČKO-MOSLAVAČKA	SISAK	DONJE KOMARJEVO	32034	31.2	70	ORANICA	PRODAJA				
381	III SISAČKO-MOSLAVAČKA	SISAK	DONJE KOMARJEVO	32034	31.2	67	ORANICA	PRODAJA				
382	III SISAČKO-MOSLAVAČKA	SISAK	DONJE KOMARJEVO	32034	31.2	68	ORANICA	PRODAJA				
383	III SISAČKO-MOSLAVAČKA	SISAK	DONJE KOMARJEVO	32034	31.109	29	ORANICA	PRODAJA				
384	III SISAČKO-MOSLAVAČKA	SISAK	DONJE KOMARJEVO	32034	31.102	134	POSUĐJE	PRODAJA				
385	III SISAČKO-MOSLAVAČKA	SISAK	DONJE KOMARJEVO	32034	31.104	171	PASUŠJE	PRODAJA				
386	III SISAČKO-MOSLAVAČKA	SISAK	DONJE KOMARJEVO	32034	31.103	131	POSUĐJE	PRODAJA				
387	III SISAČKO-MOSLAVAČKA	SISAK	DONJE KOMARJEVO	32034	31.108	155	POSUĐJE	PRODAJA				
388	III SISAČKO-MOSLAVAČKA	SISAK	DONJE KOMARJEVO	32034	31.106	100	ORANICA	PRODAJA				
389	III SISAČKO-MOSLAVAČKA	SISAK	DONJE KOMARJEVO	32034	31.107	147	ORANICA	PRODAJA				
390	III SISAČKO-MOSLAVAČKA	SISAK	DONJE KOMARJEVO	32034	31.109	88	ORANICA	PRODAJA				
391	III SISAČKO-MOSLAVAČKA	SISAK	DONJE KOMARJEVO	32034	31.104	67	ORANICA	PRODAJA				
392	III SISAČKO-MOSLAVAČKA	SISAK	DONJE KOMARJEVO	32034	32.19	1072	ORANICA	PRODAJA		21.2.2023		PRIVREMENO KORISTITELJE POLJOPRIVREDNOG ZEMLJIŠTA U KLASIFIKACIJI B11
393	III SISAČKO-MOSLAVAČKA	SISAK	DONJE KOMARJEVO	32034	32.34	637	ORANICA	PRODAJA		21.2.2023		PRIVREMENO KORISTITELJE POLJOPRIVREDNOG ZEMLJIŠTA U KLASIFIKACIJI B11
394	III SISAČKO-MOSLAVAČKA	SISAK	DONJE KOMARJEVO	32034	43.4	190	ORANICA	ZAKUP				DEBELA PLO
395	III SISAČKO-MOSLAVAČKA	SISAK	DONJE KOMARJEVO	32034	49.2	68	LIVADA	PRODAJA				
396	III SISAČKO-MOSLAVAČKA	SISAK	DONJE KOMARJEVO	32034	60.3	32	LIVADA	PRODAJA				
397	III SISAČKO-MOSLAVAČKA	SISAK	DONJE KOMARJEVO	32034	62.7	191	LIVADA	PRODAJA	P2			
398	III SISAČKO-MOSLAVAČKA	SISAK	DONJE KOMARJEVO	32034	65.0	25	ORANICA	PRODAJA	P2			
399	III SISAČKO-MOSLAVAČKA	SISAK	DONJE KOMARJEVO	32034	69.2	2392	LIVADA	ZAKUP				Kontaktirati Centar za savjetovanje digitalnim tehnologijama putem adrese OŠU načinom glasa
400	III SISAČKO-MOSLAVAČKA	SISAK	DONJE KOMARJEVO	32037	10.8	219	ORANICA	PRODAJA				
401	III SISAČKO-MOSLAVAČKA	SISAK	DONJE KOMARJEVO	32037	2.9	304	ORANICA	ZAKUP	AMF			
402	III SISAČKO-MOSLAVAČKA	SISAK	DONJE KOMARJEVO	32037	4.2	109	POSUĐJE	PRODAJA				
403	III SISAČKO-MOSLAVAČKA	SISAK	DONJE KOMARJEVO	32037	10.9	110	LIVADA	PRODAJA				
404	III SISAČKO-MOSLAVAČKA	SISAK	DONJE KOMARJEVO	32037	10.9	149	ORANICA	PRODAJA				
405	III SISAČKO-MOSLAVAČKA	SISAK	DONJE KOMARJEVO	32037	10.7	191	LIVADA	PRODAJA				
406	III SISAČKO-MOSLAVAČKA	SISAK	DONJE KOMARJEVO	32037	10.8	109	LIVADA	PRODAJA				
407	III SISAČKO-MOSLAVAČKA	SISAK	DONJE KOMARJEVO	32037	10.1	174	ORANICA	PRODAJA				
408	III SISAČKO-MOSLAVAČKA	SISAK	DONJE KOMARJEVO	32037	10.2	10	POSUĐJE	ZAKUP				
409	III SISAČKO-MOSLAVAČKA	SISAK	GRIDA	32030	100	100	LIVADA	ZAKUP				POPLAVNO / UBITAR ODRANSKO POLJE
410	III SISAČKO-MOSLAVAČKA	SISAK	GRIDA	32031	101	140	LIVADA	ZAKUP				POPLAVNO / UBITAR ODRANSKO POLJE
411	III SISAČKO-MOSLAVAČKA	SISAK	GRIDA	32030	102	110	LIVADA	ZAKUP				POPLAVNO / UBITAR ODRANSKO POLJE
412	III SISAČKO-MOSLAVAČKA	SISAK	GRIDA	32030	106	113	LIVADA	ZAKUP				POPLAVNO / UBITAR ODRANSKO POLJE
413	III SISAČKO-MOSLAVAČKA	SISAK	GRIDA	32031	104.04	114	ORANICA	ZAKUP				DEBELA PLO
414	III SISAČKO-MOSLAVAČKA	SISAK	GRIDA	32030	109.01	92473	ORANICA	ZAKUP		3.3.2022		PRIVREMENO KORISTITELJE POLJOPRIVREDNOG ZEMLJIŠTA U KLASIFIKACIJI B11
415	III SISAČKO-MOSLAVAČKA	SISAK	GRIDA	32030	110	1093	LIVADA	ZAKUP				POPLAVNO / UBITAR ODRANSKO POLJE
416	III SISAČKO-MOSLAVAČKA	SISAK	GRIDA	32031	110	644	LIVADA	ZAKUP				DEBELA PLO
417	III SISAČKO-MOSLAVAČKA	SISAK	GRIDA	32030	131	2812	LIVADA	ZAKUP				POPLAVNO / UBITAR ODRANSKO POLJE
418	III SISAČKO-MOSLAVAČKA	SISAK	GRIDA	32030	123	431	LIVADA	ZAKUP				POPLAVNO / UBITAR ODRANSKO POLJE IZ ODRANSKO POLJE NEUPOKRETNOSTI IZ ODRANSKO POLJE NEUPOKRETNOSTI
419	III SISAČKO-MOSLAVAČKA	SISAK	GRIDA	32031	136	895	LIVADA	ZAKUP				POPLAVNO / UBITAR ODRANSKO POLJE IZ ODRANSKO POLJE NEUPOKRETNOSTI IZ ODRANSKO POLJE NEUPOKRETNOSTI
420	III SISAČKO-MOSLAVAČKA	SISAK	GRIDA	32030	123	3403	LIVADA	ZAKUP				DEBELA PLO





497	III ISKVAČKARSKA VAČKA	ISKVAČ	OBRIJA	32678	3079	218	ORANICA	ZAKUP				DRUŽINA FVJ
498	III ISKVAČKARSKA VAČKA	ISKVAČ	OBRIJA	32678	3270	318	PAŠNJAK	ZAKUP				DRUŽINA FVJ
499	III ISKVAČKARSKA VAČKA	ISKVAČ	OBRIJA	32678	3271	142	PAŠNJAK	ZAKUP				DRUŽINA FVJ
500	III ISKVAČKARSKA VAČKA	ISKVAČ	OBRIJA	32678	3744	1475	PAŠNJAK	ZAKUP				DRUŽINA FVJ
501	III ISKVAČKARSKA VAČKA	ISKVAČ	OBRIJA	32678	3747	281	PAŠNJAK	PROJAKA				
502	III ISKVAČKARSKA VAČKA	ISKVAČ	OBRIJA	32678	3749	429	PAŠNJAK	ZAKUP				DRUŽINA FVJ
503	III ISKVAČKARSKA VAČKA	ISKVAČ	OBRIJA	32678	420	3013	LIVADA	ZAKUP				DRUŽINA FVJ
504	III ISKVAČKARSKA VAČKA	ISKVAČ	OBRIJA	32678	421	1682	LIVADA	ZAKUP				DRUŽINA FVJ
505	III ISKVAČKARSKA VAČKA	ISKVAČ	OBRIJA	32678	428	4720	LIVADA	PROJAKA				POSREDOVANJE KUPANJE KAVARICA I ŽR
506	III ISKVAČKARSKA VAČKA	ISKVAČ	OBRIJA	32678	429	3722	LIVADA	PROJAKA				
507	III ISKVAČKARSKA VAČKA	ISKVAČ	OBRIJA	32678	430	3248	LIVADA	PROJAKA				
508	III ISKVAČKARSKA VAČKA	ISKVAČ	OBRIJA	32678	431	4401	LIVADA	PROJAKA				
509	III ISKVAČKARSKA VAČKA	ISKVAČ	OBRIJA	32678	432	1273	LIVADA	PROJAKA				
510	III ISKVAČKARSKA VAČKA	ISKVAČ	OBRIJA	32678	433	1271	LIVADA	PROJAKA				
511	III ISKVAČKARSKA VAČKA	ISKVAČ	OBRIJA	32678	434	3097	LIVADA	PROJAKA				
512	III ISKVAČKARSKA VAČKA	ISKVAČ	OBRIJA	32678	435	3044	LIVADA	PROJAKA				
513	III ISKVAČKARSKA VAČKA	ISKVAČ	OBRIJA	32678	444	3097	LIVADA	PROJAKA				
514	III ISKVAČKARSKA VAČKA	ISKVAČ	OBRIJA	32678	454	11089	LIVADA	PROJAKA				
515	III ISKVAČKARSKA VAČKA	ISKVAČ	OBRIJA	32678	461	1090	LIVADA	ZAKUP				DRUŽINA FVJ
516	III ISKVAČKARSKA VAČKA	ISKVAČ	OBRIJA	32678	469	9182	LIVADA	PROJAKA				
517	III ISKVAČKARSKA VAČKA	ISKVAČ	OBRIJA	32678	49	1793	LIVADA	ZAKUP				POSREDOVANJE KUPANJE OGRANSKOG POLJA
518	III ISKVAČKARSKA VAČKA	ISKVAČ	OBRIJA	32678	32	11865	LIVADA	ZAKUP				POSREDOVANJE KUPANJE OGRANSKOG POLJA
519	III ISKVAČKARSKA VAČKA	ISKVAČ	OBRIJA	32678	58	3743	LIVADA	ZAKUP				POSREDOVANJE KUPANJE OGRANSKOG POLJA
520	III ISKVAČKARSKA VAČKA	ISKVAČ	OBRIJA	32678	33	5097	LIVADA	ZAKUP				POSREDOVANJE KUPANJE OGRANSKOG POLJA
521	III ISKVAČKARSKA VAČKA	ISKVAČ	OBRIJA	32678	56	3445	LIVADA	ZAKUP				POSREDOVANJE KUPANJE OGRANSKOG POLJA
522	III ISKVAČKARSKA VAČKA	ISKVAČ	OBRIJA	32678	57	4097	LIVADA	ZAKUP				POSREDOVANJE KUPANJE OGRANSKOG POLJA
523	III ISKVAČKARSKA VAČKA	ISKVAČ	OBRIJA	32678	640	19094	LIVADA	ZAKUP	PRIVREMENO KORISTENJE POSREDOVANJE KUPANJE ŽEM. PLOŠTA U VLASNIŠTVU RUI	21.3.2022		DRUŽINA FVJ
524	III ISKVAČKARSKA VAČKA	ISKVAČ	OBRIJA	32678	659	8031	LIVADA	ZAKUP				DRUŽINA FVJ
525	III ISKVAČKARSKA VAČKA	ISKVAČ	OBRIJA	32678	675	21183	PAŠNJAK	ZAKUP				DRUŽINA FVJ
526	III ISKVAČKARSKA VAČKA	ISKVAČ	OBRIJA	32678	676	6214	LIVADA	PROJAKA				
527	III ISKVAČKARSKA VAČKA	ISKVAČ	OBRIJA	32678	687	22238	LIVADA	ZAKUP				
528	III ISKVAČKARSKA VAČKA	ISKVAČ	OBRIJA	32678	689	7406	LIVADA	PROJAKA				
529	III ISKVAČKARSKA VAČKA	ISKVAČ	OBRIJA	32678	7	33579	PAŠNJAK	ZAKUP ZADNEŠKI PAŠNJAKA	PRIVREMENO KORISTENJE PAŠNJAKA U VLASNIŠTVU RUI	1.6.2022		DRUŽINA FVJ
530	III ISKVAČKARSKA VAČKA	ISKVAČ	OBRIJA	32678	724	4121	LIVADA	PROJAKA				
531	III ISKVAČKARSKA VAČKA	ISKVAČ	OBRIJA	32678	741	1830	LIVADA	PROJAKA				
532	III ISKVAČKARSKA VAČKA	ISKVAČ	OBRIJA	32678	88	5371	LIVADA	ZAKUP				DRUŽINA FVJ
533	III ISKVAČKARSKA VAČKA	ISKVAČ	OBRIJA	32678	88	16783	LIVADA	ZAKUP				DRUŽINA FVJ
534	III ISKVAČKARSKA VAČKA	ISKVAČ	OBRIJA	32678	87	82389	LIVADA	ZAKUP ZADNEŠKI PAŠNJAKA	PRIVREMENO KORISTENJE PAŠNJAKA U VLASNIŠTVU RUI	1.6.2022		POSREDOVANJE KUPANJE OGRANSKOG POLJA
535	III ISKVAČKARSKA VAČKA	ISKVAČ	OBRIJA	32678	963	2287	LIVADA	PROJAKA				
536	III ISKVAČKARSKA VAČKA	ISKVAČ	OBRIJA	32678	971	1190	LIVADA	PROJAKA				
537	III ISKVAČKARSKA VAČKA	ISKVAČ	OBRIJA	32678	975	3064	LIVADA	PROJAKA				
538	III ISKVAČKARSKA VAČKA	ISKVAČ	OBRIJA	32678	99	3594	LIVADA	ZAKUP				DRUŽINA FVJ
539	III ISKVAČKARSKA VAČKA	ISKVAČ	OBRIJA	32678	107	1673	ORANICA	ZAKUP				DRUŽINA FVJ
540	III ISKVAČKARSKA VAČKA	ISKVAČ	OBRIJA	32678	108	1693	ORANICA	ZAKUP				DRUŽINA FVJ
541	III ISKVAČKARSKA VAČKA	ISKVAČ	OBRIJA	32678	109	1693	ORANICA	ZAKUP				DRUŽINA FVJ
542	III ISKVAČKARSKA VAČKA	ISKVAČ	OBRIJA	32678	110	1693	ORANICA	ZAKUP				DRUŽINA FVJ
543	III ISKVAČKARSKA VAČKA	ISKVAČ	OBRIJA	32678	111	1693	ORANICA	ZAKUP				DRUŽINA FVJ
544	III ISKVAČKARSKA VAČKA	ISKVAČ	OBRIJA	32678	112	1693	ORANICA	ZAKUP				DRUŽINA FVJ
545	III ISKVAČKARSKA VAČKA	ISKVAČ	OBRIJA	32678	113	1693	ORANICA	ZAKUP				DRUŽINA FVJ
546	III ISKVAČKARSKA VAČKA	ISKVAČ	OBRIJA	32678	114	1693	ORANICA	ZAKUP				DRUŽINA FVJ
547	III ISKVAČKARSKA VAČKA	ISKVAČ	OBRIJA	32678	114	1137	ORANICA	ZAKUP				DRUŽINA FVJ
548	III ISKVAČKARSKA VAČKA	ISKVAČ	OBRIJA	32678	114	1137	ORANICA	ZAKUP				DRUŽINA FVJ

549	III SISAČKO-MOSLAVAČKA	IIIŠAK	IIIŠEŠE	33000	115	1107	ORANICA	ZAKUP				DEBLOM IVO	
550	III SISAČKO-MOSLAVAČKA	IIIŠAK	IIIŠEŠE	33000	117	1107	ORANICA	ZAKUP				DEBLOM IVO	
551	III SISAČKO-MOSLAVAČKA	IIIŠAK	IIIŠEŠE	33000	1173	1109	ORANICA	ZAKUP				DEBLOM IVO	
552	III SISAČKO-MOSLAVAČKA	IIIŠAK	IIIŠEŠE	33000	118	1055	ORANICA	ZAKUP				DEBLOM IVO	
553	II SISAČKO-MOSLAVAČKA	IIIŠAK	IIIŠEŠE	33000	125	23409	LIVADA	ZAKUP				DEBLOM IVO	
554	III SISAČKO-MOSLAVAČKA	IIIŠAK	IIIŠEŠE	33000	1279	703	LIVADA	PROSJA				DEBLOM IVO	
555	III SISAČKO-MOSLAVAČKA	IIIŠAK	IIIŠEŠE	33000	1280	606	ORANICA	ZAKUP				DEBLOM IVO	
556	III SISAČKO-MOSLAVAČKA	IIIŠAK	IIIŠEŠE	33000	1301	416	ORANICA	PROSJA				DEBLOM IVO	
557	III SISAČKO-MOSLAVAČKA	IIIŠAK	IIIŠEŠE	33000	1310	11000	LIVADA	ZAKUP				DEBLOM IVO	
558	III SISAČKO-MOSLAVAČKA	IIIŠAK	IIIŠEŠE	33000	133	1624	LIVADA	POVRAT				DEBLOM IVO	
559	III SISAČKO-MOSLAVAČKA	IIIŠAK	IIIŠEŠE	33000	134	1705	LIVADA	ZAKUP				DEBLOM IVO	
560	III SISAČKO-MOSLAVAČKA	IIIŠAK	IIIŠEŠE	33000	135	500	LIVADA	ZAKUP				DEBLOM IVO	
561	III SISAČKO-MOSLAVAČKA	IIIŠAK	IIIŠEŠE	33000	135	529	LIVADA	ZAKUP				DEBLOM IVO	
562	III SISAČKO-MOSLAVAČKA	IIIŠAK	IIIŠEŠE	33000	136	1717	LIVADA	ZAKUP				DEBLOM IVO	
563	III SISAČKO-MOSLAVAČKA	IIIŠAK	IIIŠEŠE	33000	139	1707	LIVADA	ZAKUP				DEBLOM IVO	
564	III SISAČKO-MOSLAVAČKA	IIIŠAK	IIIŠEŠE	33000	1391	3347	ORANICA	POVRAT				DEBLOM IVO	
565	III SISAČKO-MOSLAVAČKA	IIIŠAK	IIIŠEŠE	33000	140	1717	LIVADA	ZAKUP				DEBLOM IVO	
566	III SISAČKO-MOSLAVAČKA	IIIŠAK	IIIŠEŠE	33000	141	1717	LIVADA	ZAKUP				DEBLOM IVO	
567	III SISAČKO-MOSLAVAČKA	IIIŠAK	IIIŠEŠE	33000	145	600	LIVADA	ZAKUP				DEBLOM IVO	
568	II SISAČKO-MOSLAVAČKA	SISAČ	IIIŠEŠE	33000	145/1	2285	LIVADA	ZAKUP				Eksteriora fasada sa detaljnim dogradnjom krovstropom ploče od strane DKO - nema posjeda	
569	III SISAČKO-MOSLAVAČKA	IIIŠAK	IIIŠEŠE	33000	149	540	LIVADA	ZAKUP				DEBLOM IVO	
570	III SISAČKO-MOSLAVAČKA	IIIŠAK	IIIŠEŠE	33000	1497	1729	ORANICA	PROSJA				ZAJEDNIČKO VLASTIŠTVO RH I GRADA SISEKA	
571	III SISAČKO-MOSLAVAČKA	IIIŠAK	IIIŠEŠE	33000	15	4066	ORANICA	ZAKUP				DEBLOM IVO	
572	III SISAČKO-MOSLAVAČKA	IIIŠAK	IIIŠEŠE	33000	17	4017	LIVADA	ZAKUP				DEBLOM IVO	
573	III SISAČKO-MOSLAVAČKA	IIIŠAK	IIIŠEŠE	33000	130	5579	LIVADA	ZAKUP				DEBLOM IVO	
574	III SISAČKO-MOSLAVAČKA	IIIŠAK	IIIŠEŠE	33000	134	10702	LIVADA	ZAKUP				DEBLOM IVO	
575	III SISAČKO-MOSLAVAČKA	IIIŠAK	IIIŠEŠE	33000	153	7721	LIVADA	ZAKUP				DEBLOM IVO	
576	III SISAČKO-MOSLAVAČKA	IIIŠAK	IIIŠEŠE	33000	1330	102	ORANICA	POVRAT				DEBLOM IVO	
577	III SISAČKO-MOSLAVAČKA	IIIŠAK	IIIŠEŠE	33000	100	4004	LIVADA	ZAKUP				DEBLOM IVO	
578	III SISAČKO-MOSLAVAČKA	IIIŠAK	IIIŠEŠE	33000	167	17060	LIVADA	ZAKUP				DEBLOM IVO	
579	III SISAČKO-MOSLAVAČKA	IIIŠAK	IIIŠEŠE	33000	19	1022	LIVADA	ZAKUP				DEBLOM IVO	
580	III SISAČKO-MOSLAVAČKA	IIIŠAK	IIIŠEŠE	33000	19	1022	ORANICA	ZAKUP				DEBLOM IVO	
581	III SISAČKO-MOSLAVAČKA	IIIŠAK	IIIŠEŠE	33000	190	9014	LIVADA	ZAKUP				DEBLOM IVO	
582	III SISAČKO-MOSLAVAČKA	IIIŠAK	IIIŠEŠE	33000	192	3311	LIVADA	ZAKUP				DEBLOM IVO	
583	III SISAČKO-MOSLAVAČKA	IIIŠAK	IIIŠEŠE	33000	198	2070	LIVADA	ZAKUP				DEBLOM IVO	
584	III SISAČKO-MOSLAVAČKA	IIIŠAK	IIIŠEŠE	33000	199	10670	LIVADA	ZAKUP				DEBLOM IVO	
585	III SISAČKO-MOSLAVAČKA	IIIŠAK	IIIŠEŠE	33000	202	9024	LIVADA	POVRAT				DEBLOM IVO	
586	III SISAČKO-MOSLAVAČKA	IIIŠAK	IIIŠEŠE	33000	203	1221	LIVADA	POVRAT				DEBLOM IVO	
587	III SISAČKO-MOSLAVAČKA	IIIŠAK	IIIŠEŠE	33000	204	1444	LIVADA	POVRAT				DEBLOM IVO	
588	III SISAČKO-MOSLAVAČKA	IIIŠAK	IIIŠEŠE	33000	205	14604	LIVADA	POVRAT				DEBLOM IVO	
589	III SISAČKO-MOSLAVAČKA	IIIŠAK	IIIŠEŠE	33000	206	8418	LIVADA	POVRAT				DEBLOM IVO	
590	III SISAČKO-MOSLAVAČKA	IIIŠAK	IIIŠEŠE	33000	207	14444	LIVADA	POVRAT				DEBLOM IVO	
591	III SISAČKO-MOSLAVAČKA	IIIŠAK	IIIŠEŠE	33000	208	9333	LIVADA	POVRAT				DEBLOM IVO	
592	III SISAČKO-MOSLAVAČKA	IIIŠAK	IIIŠEŠE	33000	209	1000	LIVADA	POVRAT				DEBLOM IVO	
593	III SISAČKO-MOSLAVAČKA	IIIŠAK	IIIŠEŠE	33000	210	4008	LIVADA	POVRAT				DEBLOM IVO	
594	III SISAČKO-MOSLAVAČKA	IIIŠAK	IIIŠEŠE	33000	211	2034	LIVADA	ZAKUP				DEBLOM IVO	
595	III SISAČKO-MOSLAVAČKA	IIIŠAK	IIIŠEŠE	33000	212	4441	LIVADA	ZAKUP				DEBLOM IVO	
596	III SISAČKO-MOSLAVAČKA	IIIŠAK	IIIŠEŠE	33000	213	1406	LIVADA	ZAKUP				DEBLOM IVO	
597	III SISAČKO-MOSLAVAČKA	IIIŠAK	IIIŠEŠE	33000	214	3203	LIVADA	ZAKUP				DEBLOM IVO	
598	III SISAČKO-MOSLAVAČKA	IIIŠAK	IIIŠEŠE	33000	215	3203	LIVADA	ZAKUP				DEBLOM IVO	
599	III SISAČKO-MOSLAVAČKA	IIIŠAK	IIIŠEŠE	33000	216	14002	LIVADA	ZAKUP				DEBLOM IVO	
600	III SISAČKO-MOSLAVAČKA	IIIŠAK	IIIŠEŠE	33000	217	10420	LIVADA	ZAKUP				DEBLOM IVO	
601	III SISAČKO-MOSLAVAČKA	IIIŠAK	IIIŠEŠE	33000	219	3172	LIVADA	ZAKUP				DEBLOM IVO	
602	III SISAČKO-MOSLAVAČKA	SISAČ	IIIŠEŠE	33000	222	3994	LIVADA	ZAKUP			PRIVREMENO KORISTENJE POSJEDNI PRAVO ZEMLJIŠTA U VASKOŠIČEVI	9.5.2022	DEBLOM IVO









727	III SISAČKO-MOSLAVAČKA	SIŠAK	GUŠČE	123303	344	18129	ORANIČNA	ZAKUP				DUKLOM PVD
728	III SISAČKO-MOSLAVAČKA	SIŠAK	GUŠČE	123305	344	2017	ORANIČNA	PRODAJA				
729	III SISAČKO-MOSLAVAČKA	SIŠAK	GUŠČE	123306	344	1230	ORANIČNA	PRODAJA				
730	III SISAČKO-MOSLAVAČKA	SIŠAK	GUŠČE	123309	344/1	301	ORANIČNA	PRODAJA				
731	III SISAČKO-MOSLAVAČKA	SIŠAK	GUŠČE	123310	344/2	313	ORANIČNA	PRODAJA				
732	III SISAČKO-MOSLAVAČKA	SIŠAK	GUŠČE	123311	344/3	313	ORANIČNA	PRODAJA				
733	III SISAČKO-MOSLAVAČKA	SIŠAK	GUŠČE	123313	344/7	378	ORANIČNA	PRODAJA				
734	III SISAČKO-MOSLAVAČKA	SIŠAK	GUŠČE	123316	345	10013	ORANIČNA	ZAKUP				
735	III SISAČKO-MOSLAVAČKA	SIŠAK	GUŠČE	123318	345	11600	LIVADA	ZAKUP				DUKLOM PVD
736	III SISAČKO-MOSLAVAČKA	SIŠAK	GUŠČE	123319	346	12008	ORANIČNA	ZAKUP				DUKLOM PVD
737	III SISAČKO-MOSLAVAČKA	SIŠAK	GUŠČE	126395	346/1	954	ORANIČNA	PRODAJA	PRIVREMENO KORISTENJE POLJOPRIVREDNOG ZEMLJIŠTA U VLASNIŠTVU RH	9 5 2022		
738	III SISAČKO-MOSLAVAČKA	SIŠAK	GUŠČE	126395	346/2	954	ORANIČNA	PRODAJA	PRIVREMENO KORISTENJE POLJOPRIVREDNOG ZEMLJIŠTA U VLASNIŠTVU RH	9 5 2022		
739	III SISAČKO-MOSLAVAČKA	SIŠAK	GUŠČE	126395	346/3	260	ORANIČNA	PRODAJA	PRIVREMENO KORISTENJE POLJOPRIVREDNOG ZEMLJIŠTA U VLASNIŠTVU RH	9 5 2022		
740	III SISAČKO-MOSLAVAČKA	SIŠAK	GUŠČE	126396	347	95293	LIVADA	ZAKUP				DUKLOM PVD
741	III SISAČKO-MOSLAVAČKA	SIŠAK	GUŠČE	126396	347/1	3000	ORANIČNA	PRODAJA				
742	III SISAČKO-MOSLAVAČKA	SIŠAK	GUŠČE	126396	347/2	633	ORANIČNA	ZAKUP				DUKLOM PVD
743	III SISAČKO-MOSLAVAČKA	SIŠAK	GUŠČE	126396	348/1	19330	LIVADA	ZAKUP				DUKLOM PVD
744	III SISAČKO-MOSLAVAČKA	SIŠAK	GUŠČE	126399	349/1	12200	ORANIČNA	ZAKUP				DUKLOM PVD
745	III SISAČKO-MOSLAVAČKA	SIŠAK	GUŠČE	126395	348/6	243	ORANIČNA	PRODAJA	PRIVREMENO KORISTENJE POLJOPRIVREDNOG ZEMLJIŠTA U VLASNIŠTVU RH	9 5 2022		
746	III SISAČKO-MOSLAVAČKA	SIŠAK	GUŠČE	126395	348/7	247	ORANIČNA	PRODAJA	PRIVREMENO KORISTENJE POLJOPRIVREDNOG ZEMLJIŠTA U VLASNIŠTVU RH	9 5 2022		
747	III SISAČKO-MOSLAVAČKA	SIŠAK	GUŠČE	126395	348/11	296	ORANIČNA	PRODAJA	PRIVREMENO KORISTENJE POLJOPRIVREDNOG ZEMLJIŠTA U VLASNIŠTVU RH	9 5 2022		
748	III SISAČKO-MOSLAVAČKA	SIŠAK	GUŠČE	126395	348/12	158	ORANIČNA	PRODAJA	PRIVREMENO KORISTENJE POLJOPRIVREDNOG ZEMLJIŠTA U VLASNIŠTVU RH	9 5 2022		
749	III SISAČKO-MOSLAVAČKA	SIŠAK	GUŠČE	126395	348/13	157	ORANIČNA	PRODAJA	PRIVREMENO KORISTENJE POLJOPRIVREDNOG ZEMLJIŠTA U VLASNIŠTVU RH	9 5 2022		
750	III SISAČKO-MOSLAVAČKA	SIŠAK	GUŠČE	126395	348/14	150	ORANIČNA	PRODAJA	PRIVREMENO KORISTENJE POLJOPRIVREDNOG ZEMLJIŠTA U VLASNIŠTVU RH	9 5 2022		
751	III SISAČKO-MOSLAVAČKA	SIŠAK	GUŠČE	126393	349	12200	LIVADA	ZAKUP				DUKLOM PVD
752	III SISAČKO-MOSLAVAČKA	SIŠAK	GUŠČE	126393	349	12714	ORANIČNA	ZAKUP				DUKLOM PVD
753	III SISAČKO-MOSLAVAČKA	SIŠAK	GUŠČE	126395	349/1	196	ORANIČNA	PRODAJA	PRIVREMENO KORISTENJE POLJOPRIVREDNOG ZEMLJIŠTA U VLASNIŠTVU RH	9 5 2022		
754	III SISAČKO-MOSLAVAČKA	SIŠAK	GUŠČE	126399	349/2	186	ORANIČNA	PRODAJA	PRIVREMENO KORISTENJE POLJOPRIVREDNOG ZEMLJIŠTA U VLASNIŠTVU RH	9 5 2022		
755	III SISAČKO-MOSLAVAČKA	SIŠAK	GUŠČE	126395	349/11	379	ORANIČNA	PRODAJA	PRIVREMENO KORISTENJE POLJOPRIVREDNOG ZEMLJIŠTA U VLASNIŠTVU RH	9 5 2022		
756	III SISAČKO-MOSLAVAČKA	SIŠAK	GUŠČE	126395	349/12	387	ORANIČNA	PRODAJA	PRIVREMENO KORISTENJE POLJOPRIVREDNOG ZEMLJIŠTA U VLASNIŠTVU RH	9 5 2022		
757	III SISAČKO-MOSLAVAČKA	SIŠAK	GUŠČE	126395	349/13	386	ORANIČNA	PRODAJA	PRIVREMENO KORISTENJE POLJOPRIVREDNOG ZEMLJIŠTA U VLASNIŠTVU RH	9 5 2022		
758	III SISAČKO-MOSLAVAČKA	SIŠAK	GUŠČE	126391	35	700	LIVADA	ZAKUP				DUKLOM PVD
759	III SISAČKO-MOSLAVAČKA	SIŠAK	GUŠČE	126395	351	23800	ORANIČNA	ZAKUP				DUKLOM PVD
760	III SISAČKO-MOSLAVAČKA	SIŠAK	GUŠČE	126395	350/1	577	ORANIČNA	PRODAJA	PRIVREMENO KORISTENJE POLJOPRIVREDNOG ZEMLJIŠTA U VLASNIŠTVU RH	9 5 2022		
761	III SISAČKO-MOSLAVAČKA	SIŠAK	GUŠČE	126395	350/2	554	ORANIČNA	PRODAJA	PRIVREMENO KORISTENJE POLJOPRIVREDNOG ZEMLJIŠTA U VLASNIŠTVU RH	9 5 2022		

762	III SISAČKO-MOSLAVAČKA	SISAK	GUŠČE	126305	15109	596	ORANICA	PRODAJA	PRIVREMENO KORISTENJE POLJOPRIVREDNOG ZEMLJIŠTA U VLASNIŠTVU RH	9 5 2022	
763	III SISAČKO-MOSLAVAČKA	SISAK	GUŠČE	126305	10062	288	ORANICA	PRODAJA	PRIVREMENO KORISTENJE POLJOPRIVREDNOG ZEMLJIŠTA U VLASNIŠTVU RH	9 5 2022	
764	III SISAČKO-MOSLAVAČKA	SISAK	GUŠČE	126305	15953	270	ORANICA	PRODAJA	PRIVREMENO KORISTENJE POLJOPRIVREDNOG ZEMLJIŠTA U VLASNIŠTVU RH	9 5 2022	
765	III SISAČKO-MOSLAVAČKA	SISAK	GUŠČE	126305	19064	201	ORANICA	PRODAJA	PRIVREMENO KORISTENJE POLJOPRIVREDNOG ZEMLJIŠTA U VLASNIŠTVU RH	9 5 2022	
766	III SISAČKO-MOSLAVAČKA	SISAK	GUŠČE	126305	15955	202	ORANICA	PRODAJA	PRIVREMENO KORISTENJE POLJOPRIVREDNOG ZEMLJIŠTA U VLASNIŠTVU RH	9 5 2022	
767	III SISAČKO-MOSLAVAČKA	SISAK	GUŠČE	126305	19066	205	ORANICA	PRODAJA	PRIVREMENO KORISTENJE POLJOPRIVREDNOG ZEMLJIŠTA U VLASNIŠTVU RH	9 5 2022	
768	III SISAČKO-MOSLAVAČKA	SISAK	GUŠČE	126305	15957	502	ORANICA	PRODAJA	PRIVREMENO KORISTENJE POLJOPRIVREDNOG ZEMLJIŠTA U VLASNIŠTVU RH	9 5 2022	
769	III SISAČKO-MOSLAVAČKA	SISAK	GUŠČE	126305	311	16308	ORANICA	ZAKUP			DEBLOM FVO
770	III SISAČKO-MOSLAVAČKA	SISAK	GUŠČE	126305	4632	22419	ORANICA	ZAKUP			DEBLOM FVO
771	III SISAČKO-MOSLAVAČKA	SISAK	GUŠČE	126304	315	16934	LIVADA	ZAKUP			DEBLOM FVO
772	III SISAČKO-MOSLAVAČKA	SISAK	GUŠČE	126304	4634	2181	ORANICA	ZAKUP			DEBLOM FVO
773	III SISAČKO-MOSLAVAČKA	SISAK	GUŠČE	126305	315	16907	ORANICA	ZAKUP			DEBLOM FVO
774	III SISAČKO-MOSLAVAČKA	SISAK	GUŠČE	126304	46339	3397	ORANICA	ZAKUP			DEBLOM FVO
775	III SISAČKO-MOSLAVAČKA	SISAK	GUŠČE	126304	316	16811	ORANICA	ZAKUP			DEBLOM FVO
776	III SISAČKO-MOSLAVAČKA	SISAK	GUŠČE	126304	317	16903	LIVADA	ZAKUP			DEBLOM FVO
777	III SISAČKO-MOSLAVAČKA	SISAK	GUŠČE	126305	15724	966	ORANICA	PRODAJA	PRIVREMENO KORISTENJE POLJOPRIVREDNOG ZEMLJIŠTA U VLASNIŠTVU RH	9 5 2022	
778	III SISAČKO-MOSLAVAČKA	SISAK	GUŠČE	126305	15732	1188	ORANICA	PRODAJA	PRIVREMENO KORISTENJE POLJOPRIVREDNOG ZEMLJIŠTA U VLASNIŠTVU RH	9 5 2022	
779	III SISAČKO-MOSLAVAČKA	SISAK	GUŠČE	126305	351	12108	PASNAK	ZAKUP	PRIVREMENO KORISTENJE POLJOPRIVREDNOG ZEMLJIŠTA U VLASNIŠTVU RH	21 3 2022	
780	III SISAČKO-MOSLAVAČKA	SISAK	GUŠČE	126305	15821	2507	ORANICA	ZAKUP			Kategorija zemlja na državnom digitalnom katastru nije planirana od strane FAH niti je građena
781	III SISAČKO-MOSLAVAČKA	SISAK	GUŠČE	126305	15830	202	ORANICA	PRODAJA			
782	III SISAČKO-MOSLAVAČKA	SISAK	GUŠČE	126305	15831	1497	ORANICA	PRODAJA			
783	III SISAČKO-MOSLAVAČKA	SISAK	GUŠČE	126305	158312	489	ORANICA	PRODAJA	PRIVREMENO KORISTENJE POLJOPRIVREDNOG ZEMLJIŠTA U VLASNIŠTVU RH	9 5 2022	
784	III SISAČKO-MOSLAVAČKA	SISAK	GUŠČE	126305	158318	599	ORANICA	PRODAJA			
785	III SISAČKO-MOSLAVAČKA	SISAK	GUŠČE	126305	158319	1522	ORANICA	PRODAJA			
786	III SISAČKO-MOSLAVAČKA	SISAK	GUŠČE	126305	158320	953	ORANICA	PRODAJA			
787	III SISAČKO-MOSLAVAČKA	SISAK	GUŠČE	126304	15833	664	ORANICA	PRODAJA			
788	III SISAČKO-MOSLAVAČKA	SISAK	GUŠČE	126305	15836	390	ORANICA	PRODAJA			
789	III SISAČKO-MOSLAVAČKA	SISAK	GUŠČE	126305	15837	103	ORANICA	PRODAJA			
790	III SISAČKO-MOSLAVAČKA	SISAK	GUŠČE	126305	15838	1018	ORANICA	PRODAJA			
791	III SISAČKO-MOSLAVAČKA	SISAK	GUŠČE	126304	15847	1669	ORANICA	PRODAJA			
792	III SISAČKO-MOSLAVAČKA	SISAK	GUŠČE	126305	15849	771	ORANICA	PRODAJA			
793	III SISAČKO-MOSLAVAČKA	SISAK	GUŠČE	126305	15851	2914	ORANICA	PRODAJA			NEVLASNIŠTVO
794	III SISAČKO-MOSLAVAČKA	SISAK	GUŠČE	126305	15851	2913	ORANICA	PRODAJA			NEVLASNIŠTVO
795	III SISAČKO-MOSLAVAČKA	SISAK	GUŠČE	126305	15851	2913	ORANICA	PRODAJA			NEVLASNIŠTVO
796	III SISAČKO-MOSLAVAČKA	SISAK	GUŠČE	126305	15851	1668	ORANICA	PRODAJA			NEVLASNIŠTVO
797	III SISAČKO-MOSLAVAČKA	SISAK	GUŠČE	126305	15892	2345	ORANICA	ZAKUP	PRIVREMENO KORISTENJE POLJOPRIVREDNOG ZEMLJIŠTA U VLASNIŠTVU RH	21 3 2022	Kategorija zemlja na državnom digitalnom katastru nije planirana od strane FAH niti je građena
798	III SISAČKO-MOSLAVAČKA	SISAK	GUŠČE	126305	15959	11597	PASNAK	ZAKUP			
799	III SISAČKO-MOSLAVAČKA	SISAK	GUŠČE	126305	15992	1126	ORANICA	ZAKUP			Kategorija zemlja na državnom digitalnom katastru nije planirana od strane FAH niti je građena
800	III SISAČKO-MOSLAVAČKA	SISAK	GUŠČE	126304	15983	794	ORANICA	PRODAJA			

801	III SISAČKO-MOSLAVAČKA	SISAČ	GRUPE	326301	3062	4131	ORANICA	PRODAJA			
802	III SISAČKO-MOSLAVAČKA	SISAČ	GRUPE	326305	60	500	PAŠNJAK	ZAKUP	PRIVREMENO KORISTENJE POLJOPRIVREDNOG ZEMLJIŠTA U VLASNIŠTVU BIH	21.9.2022	
803	III SISAČKO-MOSLAVAČKA	SISAČ	GRUPE	326301	3002	4034	ORANICA	PRODAJA			
804	III SISAČKO-MOSLAVAČKA	SISAČ	GRUPE	326305	361	500	PAŠNJAK	ZAKUP	PRIVREMENO KORISTENJE POLJOPRIVREDNOG ZEMLJIŠTA U VLASNIŠTVU BIH	21.9.2022	DEKLARACIJA
805	III SISAČKO-MOSLAVAČKA	SISAČ	GRUPE	326301	60	30473	PAŠNJAK	ZAKUP			DEKLARACIJA
806	III SISAČKO-MOSLAVAČKA	SISAČ	GRUPE	326301	3033	4134	ORANICA	PRODAJA			
807	III SISAČKO-MOSLAVAČKA	SISAČ	GRUPE	326305	3032	3041	ORANICA	PRODAJA			
808	III SISAČKO-MOSLAVAČKA	SISAČ	GRUPE	326305	3633	1970	ORANICA	PRODAJA	PRIVREMENO KORISTENJE POLJOPRIVREDNOG ZEMLJIŠTA U VLASNIŠTVU BIH	9.5.2022	
809	III SISAČKO-MOSLAVAČKA	SISAČ	GRUPE	326305	3633	1446	ORANICA	PRODAJA	PRIVREMENO KORISTENJE POLJOPRIVREDNOG ZEMLJIŠTA U VLASNIŠTVU BIH	9.5.2022	
810	III SISAČKO-MOSLAVAČKA	SISAČ	GRUPE	326305	3633	1996	ORANICA	PRODAJA	PRIVREMENO KORISTENJE POLJOPRIVREDNOG ZEMLJIŠTA U VLASNIŠTVU BIH	9.5.2022	
811	III SISAČKO-MOSLAVAČKA	SISAČ	GRUPE	326305	3633	349	ORANICA	PRODAJA	PRIVREMENO KORISTENJE POLJOPRIVREDNOG ZEMLJIŠTA U VLASNIŠTVU BIH	9.5.2022	
812	III SISAČKO-MOSLAVAČKA	SISAČ	GRUPE	326305	36212	349	ORANICA	PRODAJA	PRIVREMENO KORISTENJE POLJOPRIVREDNOG ZEMLJIŠTA U VLASNIŠTVU BIH	9.5.2022	
813	III SISAČKO-MOSLAVAČKA	SISAČ	GRUPE	326305	36213	340	ORANICA	PRODAJA	PRIVREMENO KORISTENJE POLJOPRIVREDNOG ZEMLJIŠTA U VLASNIŠTVU BIH	9.5.2022	
814	III SISAČKO-MOSLAVAČKA	SISAČ	GRUPE	326305	36212	327	ORANICA	PRODAJA	PRIVREMENO KORISTENJE POLJOPRIVREDNOG ZEMLJIŠTA U VLASNIŠTVU BIH	9.5.2022	
815	III SISAČKO-MOSLAVAČKA	SISAČ	GRUPE	326305	36212	2733	ORANICA	PRODAJA	PRIVREMENO KORISTENJE POLJOPRIVREDNOG ZEMLJIŠTA U VLASNIŠTVU BIH	9.5.2022	
816	III SISAČKO-MOSLAVAČKA	SISAČ	GRUPE	326305	3633	369	ORANICA	PRODAJA			
817	III SISAČKO-MOSLAVAČKA	SISAČ	GRUPE	326301	3033	311	PAŠNJAK	PRODAJA			
818	III SISAČKO-MOSLAVAČKA	SISAČ	GRUPE	326301	3033	294	ORANICA	PRODAJA			
819	III SISAČKO-MOSLAVAČKA	SISAČ	GRUPE	326305	3633	1740	ORANICA	ZAKUP			DEKLARACIJA
820	III SISAČKO-MOSLAVAČKA	SISAČ	GRUPE	326301	3033	390	PAŠNJAK	ZAKUP			DEKLARACIJA
821	III SISAČKO-MOSLAVAČKA	SISAČ	GRUPE	326305	375	3379	ORANICA	ZAKUP			DEKLARACIJA
822	III SISAČKO-MOSLAVAČKA	SISAČ	GRUPE	326301	376	5768	ORANICA	ZAKUP			DEKLARACIJA
823	III SISAČKO-MOSLAVAČKA	SISAČ	GRUPE	326305	3633	302	ORANICA	ZAKUP			DEKLARACIJA
824	III SISAČKO-MOSLAVAČKA	SISAČ	GRUPE	326305	3633	2076	ORANICA	ZAKUP			DEKLARACIJA
825	III SISAČKO-MOSLAVAČKA	SISAČ	GRUPE	326301	379	2604	ORANICA	ZAKUP			DEKLARACIJA
826	III SISAČKO-MOSLAVAČKA	SISAČ	GRUPE	326305	390	3927	ORANICA	ZAKUP			DEKLARACIJA
827	III SISAČKO-MOSLAVAČKA	SISAČ	GRUPE	326305	342	3494	ORANICA	ZAKUP			DEKLARACIJA
828	III SISAČKO-MOSLAVAČKA	SISAČ	GRUPE	326305	390	15495	ORANICA	ZAKUP	PRIVREMENO KORISTENJE POLJOPRIVREDNOG ZEMLJIŠTA U VLASNIŠTVU BIH	29.9.2021	DEKLARACIJA
829	III SISAČKO-MOSLAVAČKA	SISAČ	GRUPE	326305	411	21227	LIVNAR	ZAKUP			DEKLARACIJA
830	III SISAČKO-MOSLAVAČKA	SISAČ	GRUPE	326301	413	1990	LIVNAR	ZAKUP			DEKLARACIJA
831	III SISAČKO-MOSLAVAČKA	SISAČ	GRUPE	326301	413	2860	LIVNAR	ZAKUP			DEKLARACIJA
832	III SISAČKO-MOSLAVAČKA	SISAČ	GRUPE	326305	414	1304	ORANICA	ZAKUP			DEKLARACIJA
833	III SISAČKO-MOSLAVAČKA	SISAČ	GRUPE	326305	415	4576	ORANICA	ZAKUP			DEKLARACIJA
834	III SISAČKO-MOSLAVAČKA	SISAČ	GRUPE	326305	416	3280	ORANICA	ZAKUP			DEKLARACIJA
835	III SISAČKO-MOSLAVAČKA	SISAČ	GRUPE	326301	417	9908	LIVNAR	ZAKUP			DEKLARACIJA
836	III SISAČKO-MOSLAVAČKA	SISAČ	GRUPE	326301	418	1420	LIVNAR	ZAKUP			DEKLARACIJA
837	III SISAČKO-MOSLAVAČKA	SISAČ	GRUPE	326305	420	3440	ORANICA	PRODAJA			
838	III SISAČKO-MOSLAVAČKA	SISAČ	GRUPE	326305	426	1916	ORANICA	ZAKUP			DEKLARACIJA
839	III SISAČKO-MOSLAVAČKA	SISAČ	GRUPE	326301	427	4047	LIVNAR	ZAKUP			DEKLARACIJA
840	III SISAČKO-MOSLAVAČKA	SISAČ	GRUPE	326305	428	1778	ORANICA	ZAKUP			DEKLARACIJA
841	III SISAČKO-MOSLAVAČKA	SISAČ	GRUPE	326305	429	1200	ORANICA	ZAKUP			
842	III SISAČKO-MOSLAVAČKA	SISAČ	GRUPE	326301	430	1374	ORANICA	ZAKUP			

443	III SISĀCOŠĀRĀVAĀĶA	SISAK	01.05.20	32033	46404	7408	ORANCA	ZAKUP		
444	III SISĀCOŠĀRĀVAĀĶA	SISAK	01.05.20	32031	46413	8023	ORANCA	ZAKUP		
445	III SISĀCOŠĀRĀVAĀĶA	SISAK	01.05.20	32031	441	8033	ORANCA	PROGNOZA		
446	III SISĀCOŠĀRĀVAĀĶA	SISAK	01.05.20	32031	441	4417	ORANCA	PROGNOZA		
447	III SISĀCOŠĀRĀVAĀĶA	SISAK	01.05.20	32031	46405	11743	LIVADA	ZAKUP		
448	III SISĀCOŠĀRĀVAĀĶA	SISAK	01.05.20	32031	46447	11731	LIVADA	ZAKUP		DEBELĀ PVĒ
449	III SISĀCOŠĀRĀVAĀĶA	SISAK	01.05.20	32035	46404	8467	LIVADA	ZAKUP		DEBELĀ PVĒ
450	III SISĀCOŠĀRĀVAĀĶA	SISAK	01.05.20	32031	411	5493	LIVADA	ZAKUP		DEBELĀ PVĒ
451	III SISĀCOŠĀRĀVAĀĶA	SISAK	01.05.20	32035	415	9326	LIVADA	ZAKUP		DEBELĀ PVĒ
452	III SISĀCOŠĀRĀVAĀĶA	SISAK	01.05.20	32035	46404	3478	LIVADA	ZAKUP		DEBELĀ PVĒ
453	III SISĀCOŠĀRĀVAĀĶA	SISAK	01.05.20	32035	417	7959	LIVADA	ZAKUP		
454	III SISĀCOŠĀRĀVAĀĶA	SISAK	01.05.20	32037	434	10910	LIVADA	ZAKUP		
455	III SISĀCOŠĀRĀVAĀĶA	SISAK	01.05.20	32035	419	7400	LIVADA	ZAKUP		
456	III SISĀCOŠĀRĀVAĀĶA	SISAK	01.05.20	32031	409	24106	LIVADA	ZAKUP		
457	III SISĀCOŠĀRĀVAĀĶA	SISAK	01.05.20	32035	4031	22040	LIVADA	ZAKUP		
458	III SISĀCOŠĀRĀVAĀĶA	SISAK	01.05.20	32035	403	15457	LIVADA	ZAKUP		
459	III SISĀCOŠĀRĀVAĀĶA	SISAK	01.05.20	32035	404	6170	LIVADA	ZAKUP		
460	III SISĀCOŠĀRĀVAĀĶA	SISAK	01.05.20	32035	46403	21161	LIVADA	ZAKUP		
461	III SISĀCOŠĀRĀVAĀĶA	SISAK	01.05.20	32035	407	93603	LIVADA	ZAKUP		
462	III SISĀCOŠĀRĀVAĀĶA	SISAK	01.05.20	32035	407	24300	ORANCA	ZAKUP		
463	III SISĀCOŠĀRĀVAĀĶA	SISAK	01.05.20	32035	404	4507	ORANCA	ZAKUP		
464	III SISĀCOŠĀRĀVAĀĶA	SISAK	01.05.20	32033	409	35482	LIVADA	ZAKUP		
465	III SISĀCOŠĀRĀVAĀĶA	SISAK	01.05.20	32035	409	46000	ORANCA	ZAKUP		
466	III SISĀCOŠĀRĀVAĀĶA	SISAK	01.05.20	32033	430	40200	LIVADA	ZAKUP		
467	III SISĀCOŠĀRĀVAĀĶA	SISAK	01.05.20	32035	430	15941	ORANCA	ZAKUP		
468	III SISĀCOŠĀRĀVAĀĶA	SISAK	01.05.20	32033	46403	13403	ORANCA	ZAKUP		
469	III SISĀCOŠĀRĀVAĀĶA	SISAK	01.05.20	32035	472	13009	ORANCA	ZAKUP		
470	III SISĀCOŠĀRĀVAĀĶA	SISAK	01.05.20	32033	473	34419	ORANCA	ZAKUP		
471	III SISĀCOŠĀRĀVAĀĶA	SISAK	01.05.20	32031	474	28400	LIVADA	ZAKUP		
472	III SISĀCOŠĀRĀVAĀĶA	SISAK	01.05.20	32033	474	11631	ORANCA	ZAKUP		
473	III SISĀCOŠĀRĀVAĀĶA	SISAK	01.05.20	32033	476	8003	LIVADA	ZAKUP		
474	III SISĀCOŠĀRĀVAĀĶA	SISAK	01.05.20	32033	477	24303	LIVADA	ZAKUP		
475	III SISĀCOŠĀRĀVAĀĶA	SISAK	01.05.20	32033	478	10133	LIVADA	ZAKUP		
476	III SISĀCOŠĀRĀVAĀĶA	SISAK	01.05.20	32030	479	10136	LIVADA	ZAKUP		
477	III SISĀCOŠĀRĀVAĀĶA	SISAK	01.05.20	32031	480	13844	LIVADA	ZAKUP		
478	III SISĀCOŠĀRĀVAĀĶA	SISAK	01.05.20	32035	481	79923	LIVADA	ZAKUP		
479	III SISĀCOŠĀRĀVAĀĶA	SISAK	01.05.20	32033	46403	33003	ORANCA	ZAKUP		
480	III SISĀCOŠĀRĀVAĀĶA	SISAK	01.05.20	32031	46403	15414	LIVADA	ZAKUP		
481	III SISĀCOŠĀRĀVAĀĶA	SISAK	01.05.20	32033	46406	11603	LIVADA	ZAKUP		
482	III SISĀCOŠĀRĀVAĀĶA	SISAK	01.05.20	32031	487	7771	LIVADA	ZAKUP		
483	III SISĀCOŠĀRĀVAĀĶA	SISAK	01.05.20	32033	488	9389	LIVADA	ZAKUP		
484	III SISĀCOŠĀRĀVAĀĶA	SISAK	01.05.20	32030	493	3760	ORANCA	ZAKUP		
485	III SISĀCOŠĀRĀVAĀĶA	SISAK	01.05.20	32031	493	18720	LIVADA	ZAKUP		
486	III SISĀCOŠĀRĀVAĀĶA	SISAK	01.05.20	32031	494	46442	LIVADA	ZAKUP		
487	III SISĀCOŠĀRĀVAĀĶA	SISAK	01.05.20	32033	494	3760	ORANCA	ZAKUP		
488	III SISĀCOŠĀRĀVAĀĶA	SISAK	01.05.20	32031	495	9237	LIVADA	ZAKUP		
489	III SISĀCOŠĀRĀVAĀĶA	SISAK	01.05.20	32031	496	11334	LIVADA	ZAKUP		
490	III SISĀCOŠĀRĀVAĀĶA	SISAK	01.05.20	32031	497	3123	LIVADA	ZAKUP		
491	III SISĀCOŠĀRĀVAĀĶA	SISAK	01.05.20	32033	498	1834	LIVADA	ZAKUP		
492	III SISĀCOŠĀRĀVAĀĶA	SISAK	01.05.20	32033	499	1834	LIVADA	ZAKUP		
493	III SISĀCOŠĀRĀVAĀĶA	SISAK	01.05.20	32031	500	9327	LIVADA	ZAKUP		
494	III SISĀCOŠĀRĀVAĀĶA	SISAK	01.05.20	32034	501	115943	LIVADA	ZAKUP		
495	III SISĀCOŠĀRĀVAĀĶA	SISAK	01.05.20	32033	46402	9386	ORANCA	ZAKUP		
496	III SISĀCOŠĀRĀVAĀĶA	SISAK	01.05.20	32031	503	18316	LIVADA	ZAKUP		
497	III SISĀCOŠĀRĀVAĀĶA	SISAK	01.05.20	32035	504	5244	LIVADA	ZAKUP		

Kontrole šīs tabulas datu precizitāti veic Finanšu ministrija sadarbībā ar Valsts statistikas departamentu.



952	III SISA'KO MOŠI AVAČKA	IIIAK	IIIŠE	12009	761	9877	LIVADA	PRODAJA			
953	III SISA'KO MOŠI AVAČKA	IIIAK	IIIŠE	12009	769	9248	LIVADA	ZAKUP			IIIŠEOM FVŠ
954	III SISA'KO MOŠI AVAČKA	SISAK	IIIŠE	12005	7401	11504	LIVADA	PRODAJA	PREŠEBINSKI BRATSKO- POLJOPRIVREDNOG ZEM. DRUŠTVA U VIŠNJIŠTOVU BI	11.3.2011.	Kategorija: Posredni posrednik digitalnom knjižničnom planu od strane DOKI reza grafika
955	III SISA'KO MOŠI AVAČKA	IIIAK	IIIŠE	12009	741	9425	LIVADA	ZAKUP			IIIŠEOM FVŠ
956	III SISA'KO MOŠI AVAČKA	IIIAK	IIIŠE	12009	76	12801	ORANICA	ZAKUP			IIIŠEOM FVŠ
957	III SISA'KO MOŠI AVAČKA	IIIAK	IIIŠE	12009	762	7204	LIVADA	ZAKUP			IIIŠEOM FVŠ
958	III SISA'KO MOŠI AVAČKA	IIIAK	IIIŠE	12009	761	9390	LIVADA	ZAKUP			IIIŠEOM FVŠ
959	III SISA'KO MOŠI AVAČKA	IIIAK	IIIŠE	12009	818	7790	LIVADA	ZAKUP			IIIŠEOM FVŠ
960	III SISA'KO MOŠI AVAČKA	IIIAK	IIIŠE	12005	822	7899	LIVADA	PRODAJA			IIIŠEOM FVŠ
961	III SISA'KO MOŠI AVAČKA	IIIAK	IIIŠE	12009	838	11776	LIVADA	ZAKUP			IIIŠEOM FVŠ
962	III SISA'KO MOŠI AVAČKA	IIIAK	IIIŠE	12009	841	12594	LIVADA	ZAKUP			IIIŠEOM FVŠ
963	III SISA'KO MOŠI AVAČKA	IIIAK	IIIŠE	12009	847	10304	LIVADA	ZAKUP			IIIŠEOM FVŠ
964	III SISA'KO MOŠI AVAČKA	IIIAK	IIIŠE	12009	848	11007	LIVADA	ZAKUP			IIIŠEOM FVŠ
965	III SISA'KO MOŠI AVAČKA	IIIAK	IIIŠE	12009	849	15203	LIVADA	ZAKUP			IIIŠEOM FVŠ
966	III SISA'KO MOŠI AVAČKA	IIIAK	IIIŠE	12009	852	6631	LIVADA	ZAKUP			IIIŠEOM FVŠ
967	III SISA'KO MOŠI AVAČKA	IIIAK	IIIŠE	12009	854	8979	LIVADA	ZAKUP			IIIŠEOM FVŠ
968	III SISA'KO MOŠI AVAČKA	IIIAK	IIIŠE	12009	833	7200	ORANICA	ZAKUP			IIIŠEOM FVŠ
969	III SISA'KO MOŠI AVAČKA	IIIAK	IIIŠE	12009	861	9272	LIVADA	ZAKUP			IIIŠEOM FVŠ
970	III SISA'KO MOŠI AVAČKA	IIIAK	IIIŠE	12009	865	14866	LIVADA	ZAKUP			IIIŠEOM FVŠ
971	III SISA'KO MOŠI AVAČKA	IIIAK	IIIŠE	12009	868	8129	LIVADA	ZAKUP			IIIŠEOM FVŠ
972	III SISA'KO MOŠI AVAČKA	SISAK	IIIŠE	12005	8691	4640	LIVADA	ZAKUP			Kategorija: Posredni posrednik digitalnom knjižničnom planu od strane DOKI reza grafika
973	III SISA'KO MOŠI AVAČKA	SISAK	IIIŠE	12005	8691	5020	PARNIK	ZAKUP			Kategorija: Posredni posrednik digitalnom knjižničnom planu od strane DOKI reza grafika
974	III SISA'KO MOŠI AVAČKA	IIIAK	IIIŠE	12009	870	24101	LIVADA	ZAKUP			IIIŠEOM FVŠ
975	III SISA'KO MOŠI AVAČKA	IIIAK	IIIŠE	12009	872	22735	LIVADA	ZAKUP			IIIŠEOM FVŠ
976	III SISA'KO MOŠI AVAČKA	IIIAK	IIIŠE	12009	874	26403	LIVADA	ZAKUP			IIIŠEOM FVŠ
977	III SISA'KO MOŠI AVAČKA	IIIAK	IIIŠE	12009	875	83608	LIVADA	ZAKUP			IIIŠEOM FVŠ
978	III SISA'KO MOŠI AVAČKA	IIIAK	IIIŠE	12009	876	10111	LIVADA	ZAKUP			IIIŠEOM FVŠ
979	III SISA'KO MOŠI AVAČKA	IIIAK	IIIŠE	12009	877	10173	LIVADA	ZAKUP			IIIŠEOM FVŠ
980	III SISA'KO MOŠI AVAČKA	IIIAK	IIIŠE	12009	878	12008	LIVADA	ZAKUP			IIIŠEOM FVŠ
981	III SISA'KO MOŠI AVAČKA	IIIAK	IIIŠE	12009	879	16683	LIVADA	ZAKUP			IIIŠEOM FVŠ
982	III SISA'KO MOŠI AVAČKA	IIIAK	IIIŠE	12009	88	1280	ORANICA	ZAKUP			IIIŠEOM FVŠ
983	III SISA'KO MOŠI AVAČKA	IIIAK	IIIŠE	12009	884	14906	LIVADA	ZAKUP			IIIŠEOM FVŠ
984	III SISA'KO MOŠI AVAČKA	IIIAK	IIIŠE	12009	885	14915	LIVADA	ZAKUP			IIIŠEOM FVŠ
985	III SISA'KO MOŠI AVAČKA	IIIAK	IIIŠE	12009	888	14429	LIVADA	ZAKUP			IIIŠEOM FVŠ
986	III SISA'KO MOŠI AVAČKA	IIIAK	IIIŠE	12009	889	10714	LIVADA	ZAKUP			IIIŠEOM FVŠ
987	III SISA'KO MOŠI AVAČKA	IIIAK	IIIŠE	12009	890	7023	LIVADA	ZAKUP			IIIŠEOM FVŠ
988	III SISA'KO MOŠI AVAČKA	IIIAK	IIIŠE	12009	893	14400	LIVADA	ZAKUP			IIIŠEOM FVŠ
989	III SISA'KO MOŠI AVAČKA	IIIAK	IIIŠE	12009	894	27411	LIVADA	ZAKUP			IIIŠEOM FVŠ
990	III SISA'KO MOŠI AVAČKA	IIIAK	IIIŠE	12009	895	25047	LIVADA	ZAKUP			IIIŠEOM FVŠ
991	III SISA'KO MOŠI AVAČKA	IIIAK	IIIŠE	12009	896	9787	LIVADA	ZAKUP			IIIŠEOM FVŠ
992	III SISA'KO MOŠI AVAČKA	IIIAK	IIIŠE	12009	897	8168	LIVADA	ZAKUP			IIIŠEOM FVŠ
993	III SISA'KO MOŠI AVAČKA	IIIAK	IIIŠE	12009	898	4119	LIVADA	ZAKUP			IIIŠEOM FVŠ
994	III SISA'KO MOŠI AVAČKA	IIIAK	IIIŠE	12009	900	8804	LIVADA	ZAKUP			IIIŠEOM FVŠ
995	III SISA'KO MOŠI AVAČKA	IIIAK	IIIŠE	12009	901	7809	LIVADA	ZAKUP			IIIŠEOM FVŠ
996	III SISA'KO MOŠI AVAČKA	IIIAK	IIIŠE	12009	904	19910	LIVADA	ZAKUP			IIIŠEOM FVŠ
997	III SISA'KO MOŠI AVAČKA	IIIAK	IIIŠE	12009	905	14115	LIVADA	ZAKUP			IIIŠEOM FVŠ
998	III SISA'KO MOŠI AVAČKA	IIIAK	IIIŠE	12009	908	2177	LIVADA	ZAKUP			IIIŠEOM FVŠ
999	III SISA'KO MOŠI AVAČKA	IIIAK	IIIŠE	12009	906	4231	ORANICA	ZAKUP			IIIŠEOM FVŠ
1000	III SISA'KO MOŠI AVAČKA	IIIAK	IIIŠE	12009	907	11164	LIVADA	ZAKUP			IIIŠEOM FVŠ
1001	III SISA'KO MOŠI AVAČKA	IIIAK	IIIŠE	12009	908	3851	LIVADA	ZAKUP			IIIŠEOM FVŠ
1002	III SISA'KO MOŠI AVAČKA	IIIAK	IIIŠE	12009	909	40982	LIVADA	ZAKUP			IIIŠEOM FVŠ
1003	III SISA'KO MOŠI AVAČKA	IIIAK	IIIŠE	12009	910	10375	LIVADA	ZAKUP			IIIŠEOM FVŠ
1004	III SISA'KO MOŠI AVAČKA	IIIAK	IIIŠE	12009	911	20822	LIVADA	ZAKUP			IIIŠEOM FVŠ
1005	III SISA'KO MOŠI AVAČKA	IIIAK	IIIŠE	12009	9234	19869	LIVADA	ZAKUP			IIIŠEOM FVŠ



1066	ИИЖААНДААХУУСГА	ИЖААН	ИЖААН	13000	9371	11200	ЛУСБА	ЗАЗУП					ИЖААН
1067	ИИЖААНДААХУУСГА	СИЖААН	ИЖААН	12005	880	1700	ЛҮҮДА	ЗАЗУП					ИЖААН
1068	ИИЖААНДААХУУСГА	СИЖААН	ИЖААН	12005	920	1507	ЛҮҮДА	ЗАЗУП					ИЖААН
1069	ИИЖААНДААХУУСГА	СИЖААН	ИЖААН	12005	929	4997	ЛҮҮДА	ЗАЗУП					ИЖААН
1070	ИИЖААНДААХУУСГА	СИЖААН	ИЖААН	12005	931	2272	ЛҮҮДА	ЗАЗУП					ИЖААН
1071	ИИЖААНДААХУУСГА	СИЖААН	ИЖААН	12005	932	1904	ЛҮҮДА	ЗАЗУП					ИЖААН
1072	ИИЖААНДААХУУСГА	СИЖААН	ИЖААН	12004	933	19296	ЛҮҮДА	ЗАЗУП					ИЖААН
1073	ИИЖААНДААХУУСГА	СИЖААН	ИЖААН	12000	934	17662	ЛҮҮДА	ЗАЗУП					ИЖААН
1074	ИИЖААНДААХУУСГА	СИЖААН	ИЖААН	12005	935	87077	ЛҮҮДА	ЗАЗУП					ИЖААН
1075	ИИЖААНДААХУУСГА	СИЖААН	ИЖААН	12005	936	31478	ЛҮҮДА	ЗАЗУП					ИЖААН
1076	ИИЖААНДААХУУСГА	СИЖААН	ИЖААН	12005	937	10557	ЛҮҮДА	ЗАЗУП					ИЖААН
1077	ИИЖААНДААХУУСГА	СИЖААН	ИЖААН	12005	938	658	ЛҮҮДА	ЗАЗУП					ИЖААН
1078	ИИЖААНДААХУУСГА	СИЖААН	ИЖААН	12000	939	14400	ЛҮҮДА	ЗАЗУП					ИЖААН
1079	ИИЖААНДААХУУСГА	СИЖААН	ИЖААН	12000	940	2531	ЛҮҮДА	ЗАЗУП					ИЖААН
1080	ИИЖААНДААХУУСГА	СИЖААН	ИЖААН	12005	941	23145	ЛҮҮДА	ЗАЗУП					ИЖААН
1081	ИИЖААНДААХУУСГА	СИЖААН	ИЖААН	12005	944	2120	ЛҮҮДА	ЗАЗУП					ИЖААН
1082	ИИЖААНДААХУУСГА	СИЖААН	ИЖААН	12005	945	11120	ЛҮҮДА	ЗАЗУП					ИЖААН
1083	ИИЖААНДААХУУСГА	СИЖААН	ИЖААН	12000	946	14001	ЛҮҮДА	ЗАЗУП					ИЖААН
1084	ИИЖААНДААХУУСГА	СИЖААН	ИЖААН	12020	948	17107	ЛҮҮДА	ЗАЗУП					ИЖААН
1085	ИИЖААНДААХУУСГА	СИЖААН	ИЖААН	12005	949	8124	ЛҮҮДА	ЗАЗУП					ИЖААН
1086	ИИЖААНДААХУУСГА	СИЖААН	ИЖААН	12000	950	13044	ЛҮҮДА	ЗАЗУП					ИЖААН
1087	ИИЖААНДААХУУСГА	СИЖААН	ИЖААН	12000	957	11911	ЛҮҮДА	ЗАЗУП					ИЖААН
1088	ИИЖААНДААХУУСГА	СИЖААН	ИЖААН	12005	960	14028	ЛҮҮДА	ЗАЗУП					ИЖААН
1089	ИИЖААНДААХУУСГА	СИЖААН	ИЖААН	12005	962	6629	ЛҮҮДА	ЗАЗУП					ИЖААН
1090	ИИЖААНДААХУУСГА	СИЖААН	ИЖААН	12005	963	4780	ЛҮҮДА	ЗАЗУП					ИЖААН
1091	ИИЖААНДААХУУСГА	СИЖААН	ИЖААН	12000	9604	1403	ЛҮҮДА	ЗАЗУП					ИЖААН
1092	ИИЖААНДААХУУСГА	СИЖААН	ИЖААН	12005	960	4237	ЛҮҮДА	ЗАЗУП					ИЖААН
1093	ИИЖААНДААХУУСГА	СИЖААН	ИЖААН	12005	962	8292	ЛҮҮДА	ЗАЗУП					ИЖААН
1094	ИИЖААНДААХУУСГА	СИЖААН	ИЖААН	12005	964	7964	ЛҮҮДА	ЗАЗУП					ИЖААН
1095	ИИЖААНДААХУУСГА	СИЖААН	ИЖААН	12000	966	80	ПАСИЯК	ПРОДАЖА					ИЖААН
1096	ИИЖААНДААХУУСГА	СИЖААН	ИЖААН	12000	969	971	ПАСИЯК	ЗАЗУП					ИЖААН
1097	ИИЖААНДААХУУСГА	СИЖААН	ИЖААН	12005	969	795	ОРАНСА	ПРОДАЖА					ИЖААН
1098	ИИЖААНДААХУУСГА	СИЖААН	ИЖААН	12005	969	278	ПАСИЯК	ЗАЗУП					ИЖААН
1099	ИИЖААНДААХУУСГА	СИЖААН	ИЖААН	12000	964	718	ЛҮҮДА	ЗАЗУП					ИЖААН
1100	ИИЖААНДААХУУСГА	СИЖААН	ИЖААН	12005	966	121	ПАСИЯК	ЗАЗУП					ИЖААН
1101	ИИЖААНДААХУУСГА	СИЖААН	ИЖААН	12005	967	787	ЛҮҮДА	ЗАЗУП					ИЖААН
1102	ИИЖААНДААХУУСГА	СИЖААН	ИЖААН	12005	968	187	ПАСИЯК	ЗАЗУП					ИЖААН
1103	ИИЖААНДААХУУСГА	СИЖААН	ИЖААН	12000	969	2811	ОРАНСА	ПРОДАЖА					ИЖААН
1104	ИИЖААНДААХУУСГА	СИЖААН	ИЖААН	12000	969	1142	1331	ОРАНСА	ПРОДАЖА				ИЖААН
1105	ИИЖААНДААХУУСГА	СИЖААН	ИЖААН	12000	970	1132	2557	ОРАНСА	ЗАЗУП				ИЖААН
1106	ИИЖААНДААХУУСГА	СИЖААН	ИЖААН	12000	971	1161	2387	ОРАНСА	ЗАЗУП				ИЖААН
1107	ИИЖААНДААХУУСГА	СИЖААН	ИЖААН	12000	971	1136	2640	ОРАНСА	ЗАЗУП				ИЖААН
1108	ИИЖААНДААХУУСГА	СИЖААН	ИЖААН	12005	971	1773	1122	ОРАНСА	ЗАЗУП				ИЖААН
1109	ИИЖААНДААХУУСГА	СИЖААН	ИЖААН	12005	971	1203	1464	ОРАНСА	ЗАЗУП				ИЖААН
1110	ИИЖААНДААХУУСГА	СИЖААН	ИЖААН	12005	971	1232	300	ОРАНСА	ПРОДАЖА				ИЖААН
1111	ИИЖААНДААХУУСГА	СИЖААН	ИЖААН	12000	971	1849	1904	ОРАНСА	ПРОДАЖА				ИЖААН
1112	ИИЖААНДААХУУСГА	СИЖААН	ИЖААН	12005	971	16991	2442	ЛҮҮДА	ПРОДАЖА				ИЖААН
1113	ИИЖААНДААХУУСГА	СИЖААН	ИЖААН	12005	971	16992	140	ЛҮҮДА	ЗАЗУП				ИЖААН
1114	ИИЖААНДААХУУСГА	СИЖААН	ИЖААН	12005	971	16972	667	ОРАНСА	ПРОДАЖА				ИЖААН
1115	ИИЖААНДААХУУСГА	СИЖААН	ИЖААН	12000	971	225	1420	ОРАНСА	ЗАЗУП				ИЖААН
1116	ИИЖААНДААХУУСГА	СИЖААН	ИЖААН	12005	971	31	1481	ПАСИЯК	ЗАЗУП				ИЖААН
1117	ИИЖААНДААХУУСГА	СИЖААН	ИЖААН	12005	971	913	283	ЛҮҮДА	ЗАЗУП				ИЖААН
1118	ИИЖААНДААХУУСГА	СИЖААН	ИЖААН	12005	971	1790	ОРАНСА	ЗАЗУП					ИЖААН
1119	ИИЖААНДААХУУСГА	СИЖААН	ИЖААН	12000	971	166	ЛҮҮДА	ЗАЗУП					ИЖААН
1120	ИИЖААНДААХУУСГА	СИЖААН	ИЖААН	12000	971	310	ОРАНСА	ЗАЗУП					ИЖААН
1121	ИИЖААНДААХУУСГА	СИЖААН	ИЖААН	12000	971	120	ОРАНСА	ПРОДАЖА					ИЖААН

1061	III SISAČKO-MOSLAVAČKA	SISAK	HRVATIŠKA	12011	2141	505	ORANICA	PRODAJA				
1062	III SISAČKO-MOSLAVAČKA	SISAK	HRVATIŠKA	12011	811	700	PAŠTAK	PRODAJA				
1063	III SISAČKO-MOSLAVAČKA	SISAK	HRVATIŠKA	12011	842	546	ORANICA	ZAKUP			DEBLOM PVO	
1064	III SISAČKO-MOSLAVAČKA	SISAK	HRVATIŠKA	12011	850	993	ORANICA	ZAKUP			DEBLOM PVO	
1065	III SISAČKO-MOSLAVAČKA	SISAK	HRVATIŠKA	12011	870	1342	ORANICA	ZAKUP				
1067	III SISAČKO-MOSLAVAČKA	SISAK	HRVATIŠKA	12010	961	960	ORANICA	PRODAJA				
1068	III SISAČKO-MOSLAVAČKA	SISAK	HRVATIŠKA	12011	973	1956	PAŠTAK	PRODAJA				
1069	III SISAČKO-MOSLAVAČKA	SISAK	HRVATIŠKA	12011	977	1581	ORANICA	PRODAJA				
1070	III SISAČKO-MOSLAVAČKA	SISAK	HRVATIŠKA	12011	977	1715	PAŠTAK	PRODAJA				
1071	III SISAČKO-MOSLAVAČKA	SISAK	HRVATIŠKA	12011	979	1520	PAŠTAK	PRODAJA				
1072	III SISAČKO-MOSLAVAČKA	SISAK	HRVATIŠKA	12011	979	1282	ORANICA	PRODAJA				
1073	III SISAČKO-MOSLAVAČKA	SISAK	HRVATIŠKA	12011	981	11884	LJAVDA	ZAKUP			DEBLOM PVO	
1074	III SISAČKO-MOSLAVAČKA	SISAK	HRVATIŠKA	12011	981	2126	LJAVDA	ZAKUP			DEBLOM PVO	
1075	III SISAČKO-MOSLAVAČKA	SISAK	HRVATIŠKA	12011	983	13280	LJAVDA	ZAKUP			DEBLOM PVO	
1076	III SISAČKO-MOSLAVAČKA	SISAK	HRVATIŠKA	12011	983	11081	LJAVDA	PRODAJA				
1077	III SISAČKO-MOSLAVAČKA	SISAK	HRVATIŠKA	12011	972	1344	PAŠTAK	PRODAJA				
1078	III SISAČKO-MOSLAVAČKA	SISAK	HRVATIŠKA	12011	972	2423	PAŠTAK	PRODAJA				
1079	III SISAČKO-MOSLAVAČKA	SISAK	HRVATIŠKA	12011	974	857	PAŠTAK	ZAKUP			DEBLOM PVO	
1080	III SISAČKO-MOSLAVAČKA	SISAK	HRVATIŠKA	12011	974	136	PAŠTAK	PRODAJA				
1081	III SISAČKO-MOSLAVAČKA	SISAK	HRVATIŠKA	12011	975	1480	PAŠTAK	PRODAJA				
1082	III SISAČKO-MOSLAVAČKA	SISAK	HRVATIŠKA	12011	986	868	ORANICA	PRODAJA				
1083	III SISAČKO-MOSLAVAČKA	SISAK	HRVATIŠKA	12011	983	2140	ORANICA	PRODAJA				
1084	III SISAČKO-MOSLAVAČKA	SISAK	JAZVENIK	12048	1047	414	ORANICA	POVRAT				
1085	III SISAČKO-MOSLAVAČKA	SISAK	JAZVENIK	12048	1008	328	ORANICA	POVRAT				
1086	III SISAČKO-MOSLAVAČKA	SISAK	JAZVENIK	12048	1009	33	ORANICA	POVRAT				
1087	III SISAČKO-MOSLAVAČKA	SISAK	JAZVENIK	12048	1100	46	ORANICA	POVRAT				
1088	III SISAČKO-MOSLAVAČKA	SISAK	JAZVENIK	12048	1101	69	ORANICA	POVRAT				
1089	III SISAČKO-MOSLAVAČKA	SISAK	JAZVENIK	12048	1102	35	ORANICA	POVRAT				
1090	III SISAČKO-MOSLAVAČKA	SISAK	JAZVENIK	12048	1103	122	ORANICA	POVRAT				
1091	III SISAČKO-MOSLAVAČKA	SISAK	JAZVENIK	12048	1104	54	ORANICA	POVRAT				
1092	III SISAČKO-MOSLAVAČKA	SISAK	JAZVENIK	12048	1105	2020	LJAVDA	POVRAT				
1093	III SISAČKO-MOSLAVAČKA	SISAK	JAZVENIK	12048	1972	672	ORANICA	POVRAT			Kamionica čestita na dostavljenom digitalnom kamiondrom platu od strane DRTI nema gradiva	
1094	III SISAČKO-MOSLAVAČKA	SISAK	JAZVENIK	12048	1973	2971	ORANICA	POVRAT			Kamionica čestita na dostavljenom digitalnom kamiondrom platu od strane DRTI nema gradiva	
1095	III SISAČKO-MOSLAVAČKA	SISAK	JAZVENIK	12048	2172	17	LJAVDA	POVRAT			Kamionica čestita na dostavljenom digitalnom kamiondrom platu od strane DRTI nema gradiva	
1096	III SISAČKO-MOSLAVAČKA	SISAK	JAZVENIK	12048	2182	119	LJAVDA	POVRAT			Kamionica čestita na dostavljenom digitalnom kamiondrom platu od strane DRTI nema gradiva	
1097	III SISAČKO-MOSLAVAČKA	SISAK	JAZVENIK	12048	2183	24	LJAVDA	POVRAT			Kamionica čestita na dostavljenom digitalnom kamiondrom platu od strane DRTI nema gradiva	
1098	III SISAČKO-MOSLAVAČKA	SISAK	JAZVENIK	12048	2192	110	LJAVDA	POVRAT			Kamionica čestita na dostavljenom digitalnom kamiondrom platu od strane DRTI nema gradiva	
1099	III SISAČKO-MOSLAVAČKA	SISAK	JAZVENIK	12048	2198	95	LJAVDA	POVRAT			Kamionica čestita na dostavljenom digitalnom kamiondrom platu od strane DRTI nema gradiva	
1100	III SISAČKO-MOSLAVAČKA	SISAK	JAZVENIK	12048	2221	1146	ORANICA	POVRAT			Kamionica čestita na dostavljenom digitalnom kamiondrom platu od strane DRTI nema gradiva	
1101	III SISAČKO-MOSLAVAČKA	SISAK	JAZVENIK	12048	2222	81	ORANICA	POVRAT			Kamionica čestita na dostavljenom digitalnom kamiondrom platu od strane DRTI nema gradiva	
1102	III SISAČKO-MOSLAVAČKA	SISAK	JAZVENIK	12048	2223	177	ORANICA	POVRAT			Kamionica čestita na dostavljenom digitalnom kamiondrom platu od strane DRTI nema gradiva	
1103	III SISAČKO-MOSLAVAČKA	SISAK	JAZVENIK	12048	2431	434	ORANICA	POVRAT			Kamionica čestita na dostavljenom digitalnom kamiondrom platu od strane DRTI nema gradiva	
1104	III SISAČKO-MOSLAVAČKA	SISAK	JAZVENIK	12048	2432	376	ORANICA	POVRAT			Kamionica čestita na dostavljenom digitalnom kamiondrom platu od strane DRTI nema gradiva	
1105	III SISAČKO-MOSLAVAČKA	SISAK	JAZVENIK	12048	2433	2114	ORANICA	POVRAT			Kamionica čestita na dostavljenom digitalnom kamiondrom platu od strane DRTI nema gradiva	
1106	III SISAČKO-MOSLAVAČKA	SISAK	JAZVENIK	12048	2434	25	ORANICA	POVRAT			Kamionica čestita na dostavljenom digitalnom kamiondrom platu od strane DRTI nema gradiva	
1107	III SISAČKO-MOSLAVAČKA	SISAK	JAZVENIK	12048	2435	899	ORANICA	POVRAT			Kamionica čestita na dostavljenom digitalnom kamiondrom platu od strane DRTI nema gradiva	
1108	III SISAČKO-MOSLAVAČKA	SISAK	JAZVENIK	12048	2436	58	ORANICA	POVRAT			Kamionica čestita na dostavljenom digitalnom kamiondrom platu od strane DRTI nema gradiva	

											Razmatrila Odluka sa dostavljenim digitalnim fotografijama plavih mladih (D3M) prema grafiku.
109	III SRBAČNO-MOGLAVAČKA	SISAK	JAZVENIK	32634	2437	1440	ORANICA	POVRAT			
110	III SRBAČNO-MOGLAVAČKA	SIŠAK	JAZVENIK	32634	2437	2902	ORANICA	POVRAT			
111	III SRBAČNO-MOGLAVAČKA	SIŠAK	JAZVENIK	32634	423	270	PASINJAK	POVRAT			
112	III SRBAČNO-MOGLAVAČKA	SIŠAK	JAZVENIK	32634	8662	13214	PASINJAK	POVRAT			
113	III SRBAČNO-MOGLAVAČKA	SIŠAK	JAZVENIK	32634	8662	3008	PASINJAK	POVRAT			
114	III SRBAČNO-MOGLAVAČKA	SIŠAK	JAZVENIK	32634	13573	5603	PASINJAK	POVRAT			HRVATSKO MINISTARSTVO ZAŠTITE I VEŠTAČENJE
115	III SRBAČNO-MOGLAVAČKA	SIŠAK	JAZVENIK	32634	8664	2704	PASINJAK	POVRAT			
116	III SRBAČNO-MOGLAVAČKA	SIŠAK	KRATICEVO	32639	1066	486	ORANICA	ZAKUP			DRUŠTVO FVJ
117	III SRBAČNO-MOGLAVAČKA	SIŠAK	KRATICEVO	32639	1159	932	ORANICA	ZAKUP			DRUŠTVO FVJ
118	III SRBAČNO-MOGLAVAČKA	SIŠAK	KRATICEVO	32639	1117	1219	LJUVIJA	PRODAVA			
119	III SRBAČNO-MOGLAVAČKA	SIŠAK	KRATICEVO	32639	66120	1826	LJUVIJA	ZAKUP			DRUŠTVO FVJ
120	III SRBAČNO-MOGLAVAČKA	SIŠAK	KRATICEVO	32639	439	120	VUČJAK	PRODAVA			
121	III SRBAČNO-MOGLAVAČKA	SIŠAK	KRATICEVO	32639	141	146	LJUVIJA	PRODAVA			
122	III SRBAČNO-MOGLAVAČKA	SIŠAK	KRATICEVO	32639	842	1603	ORANICA	PRODAVA			
123	III SRBAČNO-MOGLAVAČKA	SIŠAK	KRATICEVO	32639	1441	4136	ORANICA	PRODAVA			
124	III SRBAČNO-MOGLAVAČKA	SIŠAK	KRATICEVO	32639	1441	3004	ORANICA	ZAKUP			DRUŠTVO FVJ
125	III SRBAČNO-MOGLAVAČKA	SIŠAK	KRATICEVO	32639	1446	1527	ORANICA	ZAKUP			
126	III SRBAČNO-MOGLAVAČKA	SIŠAK	KRATICEVO	32639	13140	14214	PASINJAK	ZAKUP			
127	III SRBAČNO-MOGLAVAČKA	SIŠAK	KRATICEVO	32639	1352	7888	LJUVIJA	PRODAVA			
128	III SRBAČNO-MOGLAVAČKA	SIŠAK	KRATICEVO	32639	1008	2190	LJUVIJA	PRODAVA			
129	III SRBAČNO-MOGLAVAČKA	SIŠAK	KRATICEVO	32639	10072	1100	LJUVIJA	PRODAVA			HRVATSKO MINISTARSTVO ZAŠTITE I VEŠTAČENJE
130	III SRBAČNO-MOGLAVAČKA	SIŠAK	KRATICEVO	32639	1008	5308	LJUVIJA	PRODAVA			
131	III SRBAČNO-MOGLAVAČKA	SIŠAK	KRATICEVO	32639	10155	1187	LJUVIJA	PRODAVA			
132	III SRBAČNO-MOGLAVAČKA	SIŠAK	KRATICEVO	32639	1621	1356	LJUVIJA	PRODAVA			
133	III SRBAČNO-MOGLAVAČKA	SIŠAK	KRATICEVO	32639	10383	3028	LJUVIJA	PRODAVA			HRVATSKO MINISTARSTVO ZAŠTITE I VEŠTAČENJE
134	III SRBAČNO-MOGLAVAČKA	SIŠAK	KRATICEVO	32639	1626	29388	LJUVIJA	ZAKUP			POPLAVNO UNGI TAR BEZBEDNE LOZINICE POJ.BE
135	III SRBAČNO-MOGLAVAČKA	SISAK	KRATICEVO	12679	1630	9691	LJUVIJA	ZAKUP			POPLAVNO UNGI TAR BEZBEDNE LOZINICE POJ.BE
136	III SRBAČNO-MOGLAVAČKA	SIŠAK	KRATICEVO	32639	1631	8630	PASINJAK	ZAKUP			POPLAVNO UNGI TAR BEZBEDNE LOZINICE POJ.BE
137	III SRBAČNO-MOGLAVAČKA	SIŠAK	KRATICEVO	32639	1632	1345	PASINJAK	ZAKUP			POPLAVNO UNGI TAR BEZBEDNE LOZINICE POJ.BE
138	III SRBAČNO-MOGLAVAČKA	SIŠAK	KRATICEVO	32639	16618	1044	LJUVIJA	ZAKUP			POPLAVNO UNGI TAR BEZBEDNE LOZINICE POJ.BE
139	III SRBAČNO-MOGLAVAČKA	SIŠAK	KRATICEVO	32639	1081	1046	LJUVIJA	PRODAVA			
140	III SRBAČNO-MOGLAVAČKA	SIŠAK	KRATICEVO	32639	10453	679	LJUVIJA	ZAKUP			DRUŠTVO FVJ
141	III SRBAČNO-MOGLAVAČKA	SIŠAK	KRATICEVO	32639	10472	194	LJUVIJA	ZAKUP			DRUŠTVO FVJ
142	III SRBAČNO-MOGLAVAČKA	SIŠAK	KRATICEVO	32639	10473	1145	LJUVIJA	ZAKUP			DRUŠTVO FVJ
143	III SRBAČNO-MOGLAVAČKA	SIŠAK	KRATICEVO	32639	10473	660	LJUVIJA	ZAKUP			DRUŠTVO FVJ
144	III SRBAČNO-MOGLAVAČKA	SIŠAK	KRATICEVO	32639	1778	3100	LJUVIJA	ZAKUP			DRUŠTVO FVJ
145	III SRBAČNO-MOGLAVAČKA	SIŠAK	KRATICEVO	32639	17831	58	LJUVIJA	ZAKUP			
146	III SRBAČNO-MOGLAVAČKA	SIŠAK	KRATICEVO	32639	17838	86	LJUVIJA	ZAKUP			
147	III SRBAČNO-MOGLAVAČKA	SIŠAK	KRATICEVO	32639	1785	386	LJUVIJA	ZAKUP			
148	III SRBAČNO-MOGLAVAČKA	SIŠAK	KRATICEVO	32639	17961	1679	PASINJAK	ZAKUP			
149	III SRBAČNO-MOGLAVAČKA	SIŠAK	KRATICEVO	32639	17913	799	LJUVIJA	ZAKUP			DRUŠTVO FVJ
150	III SRBAČNO-MOGLAVAČKA	SIŠAK	KRATICEVO	32639	17912	4000	LJUVIJA	ZAKUP			DRUŠTVO FVJ
151	III SRBAČNO-MOGLAVAČKA	SIŠAK	KRATICEVO	32639	18251	1643	LJUVIJA	ZAKUP			DRUŠTVO FVJ
152	III SRBAČNO-MOGLAVAČKA	SIŠAK	KRATICEVO	32639	18252	2231	LJUVIJA	ZAKUP			DRUŠTVO FVJ
153	III SRBAČNO-MOGLAVAČKA	SIŠAK	KRATICEVO	32639	1834	1438	LJUVIJA	PRODAVA			
154	III SRBAČNO-MOGLAVAČKA	SIŠAK	KRATICEVO	32639	1841	3417	LJUVIJA	PRODAVA			
155	III SRBAČNO-MOGLAVAČKA	SIŠAK	KRATICEVO	32639	18471	204	LJUVIJA	PRODAVA			
156	III SRBAČNO-MOGLAVAČKA	SIŠAK	KRATICEVO	32639	1856	780	LJUVIJA	PRODAVA			
157	III SRBAČNO-MOGLAVAČKA	SIŠAK	KRATICEVO	32639	1879	348	LJUVIJA	PRODAVA			
158	III SRBAČNO-MOGLAVAČKA	SIŠAK	KRATICEVO	32639	1965	2806	LJUVIJA	PRODAVA			
159	III SRBAČNO-MOGLAVAČKA	SIŠAK	KRATICEVO	32639	1999	607	LJUVIJA	ZAKUP			DRUŠTVO FVJ
160	III SRBAČNO-MOGLAVAČKA	SIŠAK	KRATICEVO	32639	19970	299	LJUVIJA	ZAKUP			DRUŠTVO FVJ
161	III SRBAČNO-MOGLAVAČKA	SIŠAK	KRATICEVO	32639	20671	1398	LJUVIJA	ZAKUP			DRUŠTVO FVJ
162	III SRBAČNO-MOGLAVAČKA	SIŠAK	KRATICEVO	12679	2089	6466	LJUVIJA	ZAKUP			

1103	III SISAČKO-MOSLAVAČKA	SISAČ	KRATKOČKO	326399	20411	1852099	PAŠNJAK	ZAKUP ZAJEDNIČKI POSJEDAK		PRIVREMENO KORISTENJE PAŠNJAKA U VLASNIŠTVU RH	8.11.2023.	POPLAVNO / UNUTAR RETENCIJE LOŠIŠKO POLJE
1104	III SISAČKO-MOSLAVAČKA	SISAČ	KRATKOČKO	326399	20412	97808	PAŠNJAK	ZAKUP				DEBELJA FVD
1105	III SISAČKO-MOSLAVAČKA	SISAČ	KRATKOČKO	326399	20413	40932	PAŠNJAK	ZAJEDNIČKI POSJEDAK		PRIVREMENO KORISTENJE PAŠNJAKA U VLASNIŠTVU RH	8.11.2023.	DEBELJA FVD
1106	III SISAČKO-MOSLAVAČKA	SISAČ	KRATKOČKO	326399	20414	73509	PAŠNJAK	ZAKUP				DEBELJA FVD
1107	III SISAČKO-MOSLAVAČKA	SISAČ	KRATKOČKO	326399	20415	177777	PAŠNJAK	ZAKUP				DEBELJA FVD
1108	III SISAČKO-MOSLAVAČKA	SISAČ	KRATKOČKO	326399	20416	169930	PAŠNJAK	ZAKUP ZAJEDNIČKI POSJEDAK		PRIVREMENO KORISTENJE PAŠNJAKA U VLASNIŠTVU RH	8.11.2023.	POPLAVNO / UNUTAR RETENCIJE LOŠIŠKO POLJE
1109	III SISAČKO-MOSLAVAČKA	SISAČ	KRATKOČKO	326399	20417	4400	PAŠNJAK	ZAKUP				DEBELJA FVD
1110	III SISAČKO-MOSLAVAČKA	SISAČ	KRATKOČKO	326399	20418	4183	PAŠNJAK	ZAKUP				POPLAVNO / UNUTAR RETENCIJE LOŠIŠKO POLJE
1111	III SISAČKO-MOSLAVAČKA	SISAČ	KRATKOČKO	326399	20419	2400	PAŠNJAK	ZAKUP				POPLAVNO / UNUTAR RETENCIJE LOŠIŠKO POLJE
1112	III SISAČKO-MOSLAVAČKA	SISAČ	KRATKOČKO	326399	20420	2391	PAŠNJAK	ZAKUP				POPLAVNO / UNUTAR RETENCIJE LOŠIŠKO POLJE
1113	III SISAČKO-MOSLAVAČKA	SISAČ	KRATKOČKO	326399	2050	102439	PAŠNJAK	ZAKUP ZAJEDNIČKI POSJEDAK		PRIVREMENO KORISTENJE PAŠNJAKA U VLASNIŠTVU RH	8.11.2023.	POPLAVNO / UNUTAR RETENCIJE LOŠIŠKO POLJE
1114	III SISAČKO-MOSLAVAČKA	SISAČ	KRATKOČKO	326399	2051	100018	PAŠNJAK	ZAKUP ZAJEDNIČKI POSJEDAK		PRIVREMENO KORISTENJE PAŠNJAKA U VLASNIŠTVU RH	8.11.2023.	POPLAVNO / UNUTAR RETENCIJE LOŠIŠKO POLJE
1115	III SISAČKO-MOSLAVAČKA	SISAČ	KRATKOČKO	326399	2052	20994	PAŠNJAK	ZAKUP				POPLAVNO / UNUTAR RETENCIJE LOŠIŠKO POLJE
1116	III SISAČKO-MOSLAVAČKA	SISAČ	KRATKOČKO	326399	2054	9430	PAŠNJAK	ZAKUP				POPLAVNO / UNUTAR RETENCIJE LOŠIŠKO POLJE
1117	III SISAČKO-MOSLAVAČKA	SISAČ	KRATKOČKO	326399	2055	824	PAŠNJAK	ZAKUP				POPLAVNO / UNUTAR RETENCIJE LOŠIŠKO POLJE
1118	III SISAČKO-MOSLAVAČKA	SISAČ	KRATKOČKO	326399	2056	14376	PAŠNJAK	ZAJEDNIČKI POSJEDAK		PRIVREMENO KORISTENJE PAŠNJAKA U VLASNIŠTVU RH	8.11.2023.	POPLAVNO / UNUTAR RETENCIJE LOŠIŠKO POLJE
1119	III SISAČKO-MOSLAVAČKA	SISAČ	KRATKOČKO	326399	2059	29074	PAŠNJAK	ZAKUP ZAJEDNIČKI POSJEDAK		PRIVREMENO KORISTENJE PAŠNJAKA U VLASNIŠTVU RH	8.11.2023.	POPLAVNO / UNUTAR RETENCIJE LOŠIŠKO POLJE
1120	III SISAČKO-MOSLAVAČKA	SISAČ	KRATKOČKO	326399	2060	7747	PAŠNJAK	ZAKUP ZAJEDNIČKI POSJEDAK		PRIVREMENO KORISTENJE PAŠNJAKA U VLASNIŠTVU RH	8.11.2023.	POPLAVNO / UNUTAR RETENCIJE LOŠIŠKO POLJE
1121	III SISAČKO-MOSLAVAČKA	SISAČ	KRATKOČKO	326399	2061	1484077	PAŠNJAK	ZAKUP ZAJEDNIČKI POSJEDAK		PRIVREMENO KORISTENJE PAŠNJAKA U VLASNIŠTVU RH	8.11.2023.	DEBELJA FVD
1122	III SISAČKO-MOSLAVAČKA	SISAČ	KRATKOČKO	326399	2067	561	PAŠNJAK	POSJEDAK				DEBELJA FVD
1123	III SISAČKO-MOSLAVAČKA	SISAČ	KRATKOČKO	326399	2068	777	PAŠNJAK	ZAKUP				POPLAVNO / UNUTAR RETENCIJE LOŠIŠKO POLJE
1124	III SISAČKO-MOSLAVAČKA	SISAČ	KRATKOČKO	326399	2069	2003	LJAVNA	ZAKUP				POPLAVNO / UNUTAR RETENCIJE LOŠIŠKO POLJE
1125	III SISAČKO-MOSLAVAČKA	SISAČ	KRATKOČKO	326399	2071	4718	LJAVNA	ZAKUP				POPLAVNO / UNUTAR RETENCIJE LOŠIŠKO POLJE
1126	III SISAČKO-MOSLAVAČKA	SISAČ	KRATKOČKO	326399	2087	40440	LJAVNA	ZAKUP				POPLAVNO / UNUTAR RETENCIJE LOŠIŠKO POLJE
1127	III SISAČKO-MOSLAVAČKA	SISAČ	KRATKOČKO	326399	21	140	ORANICA	ZAKUP				DEBELJA FVD
1128	III SISAČKO-MOSLAVAČKA	SISAČ	KRATKOČKO	326399	27	127	ORANICA	ZAKUP				DEBELJA FVD
1129	III SISAČKO-MOSLAVAČKA	SISAČ	KRATKOČKO	326399	31	187	ORANICA	ZAKUP				DEBELJA FVD
1130	III SISAČKO-MOSLAVAČKA	SISAČ	KRATKOČKO	326399	36	270	ORANICA	ZAKUP				DEBELJA FVD
1131	III SISAČKO-MOSLAVAČKA	SISAČ	KRATKOČKO	326399	4701	1946	LJAVNA	ZAKUP				SRUŠAVENO STAMBE KATASTRALIZ
1132	III SISAČKO-MOSLAVAČKA	SISAČ	KRATKOČKO	326399	33	193	ORANICA	ZAKUP				DEBELJA FVD
1133	III SISAČKO-MOSLAVAČKA	SISAČ	KRATKOČKO	326399	3240	2914	LJAVNA	ZAKUP				DEBELJA FVD SRUŠAVENO STAMBE KATASTRALIZ
1134	III SISAČKO-MOSLAVAČKA	SISAČ	KRATKOČKO	326399	3242	1050	LJAVNA	ZAKUP				DEBELJA FVD SRUŠAVENO STAMBE KATASTRALIZ
1135	III SISAČKO-MOSLAVAČKA	SISAČ	KRATKOČKO	326399	3343	367	LJAVNA	ZAKUP				DEBELJA FVD SRUŠAVENO STAMBE KATASTRALIZ
1136	III SISAČKO-MOSLAVAČKA	SISAČ	KRATKOČKO	326399	3344	184	LJAVNA	ZAKUP				SRUŠAVENO STAMBE KATASTRALIZ
1137	III SISAČKO-MOSLAVAČKA	SISAČ	KRATKOČKO	326399	38	1142	ORANICA	ZAKUP				DEBELJA FVD
1138	III SISAČKO-MOSLAVAČKA	SISAČ	KRATKOČKO	326399	401	1521	ORANICA	ZAKUP				DEBELJA FVD
1139	III SISAČKO-MOSLAVAČKA	SISAČ	KRATKOČKO	326399	4043	4330	ORANICA	ZAKUP				SRUŠAVENO STAMBE KATASTRALIZ
1240	III SISAČKO-MOSLAVAČKA	SISAČ	KRATKOČKO	326399	4011	2493	PAŠNJAK	ZAKUP				SRUŠAVENO STAMBE KATASTRALIZ
1201	III SISAČKO-MOSLAVAČKA	SISAČ	KRATKOČKO	326399	4012	351	PAŠNJAK	POSJEDAK				
1202	III SISAČKO-MOSLAVAČKA	SISAČ	KRATKOČKO	326399	403	490	PAŠNJAK	POSJEDAK				
1203	III SISAČKO-MOSLAVAČKA	SISAČ	KRATKOČKO	326399	377	942	PAŠNJAK	POSJEDAK				
1204	III SISAČKO-MOSLAVAČKA	SISAČ	LJAVNA	326400	119	4730	ORANICA	POSJEDAK				
1205	III SISAČKO-MOSLAVAČKA	SISAČ	LJAVNA	326400	94	2713	PAŠNJAK	POSJEDAK				
1206	III SISAČKO-MOSLAVAČKA	SISAČ	LJAVNA	326400	103	4413	ORANICA	POSJEDAK				
1207	III SISAČKO-MOSLAVAČKA	SISAČ	LJAVNA	326400	104	2010	ORANICA	POSJEDAK				

U ŽUP OSROVANA BIVOLJIMA HRIBI I HRIBI

1208	III SISACKO-MOSLAVACKA	SISAK	LONSA	32640	1077	1497	ORANICA	PRUGATA				
1209	III SISACKO-MOSLAVACKA	SISAK	LONSA	32640	1077	1305	LIVADA	PRUGATA				
1210	III SISACKO-MOSLAVACKA	SISAK	LONSA	32640	1078	582	ORANICA	PRUGATA				
1211	III SISACKO-MOSLAVACKA	SISAK	LONSA	32640	1081	1297	ORANICA	ZAKUP				DEKLORACIJA
1212	III SISACKO-MOSLAVACKA	SISAK	LONSA	32640	1084	410	LIVADA	PRUGATA				
1213	III SISACKO-MOSLAVACKA	SISAK	LONSA	32640	11302	404	ORANICA	ZAKUP				DEKLORACIJA
1214	III SISACKO-MOSLAVACKA	SISAK	LONSA	32640	11424	741	ORANICA	ZAKUP				Kamionica čimbeni na donatorkinom dijelovima bitnostimolom plinov od strane DZU društva gručica
1215	III SISACKO-MOSLAVACKA	SISAK	LONSA	32640	127021	1098	ORANICA	ZAKUP				Kamionica čimbeni na donatorkinom dijelovima bitnostimolom plinov od strane DZU društva gručica
1216	III SISACKO-MOSLAVACKA	SISAK	LONSA	32640	147	2051	PALISAD	ZAKUP				
1217	III SISACKO-MOSLAVACKA	SISAK	LONSA	32640	1523	1431	ORANICA	ZAKUP				DEKLORACIJA
1218	III SISACKO-MOSLAVACKA	SISAK	LONSA	32640	1724	2036	LIVADA	ZAKUP				
1219	III SISACKO-MOSLAVACKA	SISAK	LONSA	32640	1731	4877	ORANICA	ZAKUP				DEKLORACIJA
1220	III SISACKO-MOSLAVACKA	SISAK	LONSA	32640	17392	1910	LIVADA	ZAKUP				
1221	III SISACKO-MOSLAVACKA	SISAK	LONSA	32640	17393	1910	LIVADA	ZAKUP				
1222	III SISACKO-MOSLAVACKA	SISAK	LONSA	32640	17392	301	LIVADA	ZAKUP				
1223	III SISACKO-MOSLAVACKA	SISAK	LONSA	32640	17393	301	LIVADA	ZAKUP				
1224	III SISACKO-MOSLAVACKA	SISAK	LONSA	32640	1760	1134	LIVADA	ZAKUP				DEKLORACIJA
1225	III SISACKO-MOSLAVACKA	SISAK	LONSA	32640	1764	2279	LIVADA	ZAKUP				
1226	III SISACKO-MOSLAVACKA	SISAK	LONSA	32640	1762	2259	LIVADA	ZAKUP				
1227	III SISACKO-MOSLAVACKA	SISAK	LONSA	32640	1763	1134	LIVADA	ZAKUP				DEKLORACIJA
1228	III SISACKO-MOSLAVACKA	SISAK	LONSA	32640	1760	2036	LIVADA	ZAKUP				
1229	III SISACKO-MOSLAVACKA	SISAK	LONSA	32640	404591	216	ORANICA	ZAKUP				
1230	III SISACKO-MOSLAVACKA	SISAK	LONSA	32640	404591	477	LIVADA	ZAKUP				
1231	III SISACKO-MOSLAVACKA	SISAK	LONSA	32640	404592	1277	LIVADA	ZAKUP				DEKLORACIJA
1232	III SISACKO-MOSLAVACKA	SISAK	LONSA	32640	404591	216	ORANICA	ZAKUP				DEKLORACIJA
1233	III SISACKO-MOSLAVACKA	SISAK	LONSA	32640	1761	2099	LIVADA	ZAKUP				
1234	III SISACKO-MOSLAVACKA	SISAK	LONSA	32640	1080	1504	LIVADA	ZAKUP				
1235	III SISACKO-MOSLAVACKA	SISAK	LONSA	32640	1080	3167	LIVADA	ZAKUP				
1236	III SISACKO-MOSLAVACKA	SISAK	LONSA	32640	1962	2966	LIVADA	ZAKUP				
1237	III SISACKO-MOSLAVACKA	SISAK	LONSA	32640	1963	1514	LIVADA	ZAKUP				
1238	III SISACKO-MOSLAVACKA	SISAK	LONSA	32640	1968	1450	LIVADA	ZAKUP				
1239	III SISACKO-MOSLAVACKA	SISAK	LONSA	32640	1969	593	LIVADA	ZAKUP				
1240	III SISACKO-MOSLAVACKA	SISAK	LONSA	32640	1968	593	LIVADA	ZAKUP				
1241	III SISACKO-MOSLAVACKA	SISAK	LONSA	32640	1969	459	LIVADA	ZAKUP				
1242	III SISACKO-MOSLAVACKA	SISAK	LONSA	32640	1962	2708	LIVADA	ZAKUP				
1243	III SISACKO-MOSLAVACKA	SISAK	LONSA	32640	1963	1104	LIVADA	ZAKUP				
1244	III SISACKO-MOSLAVACKA	SISAK	LONSA	32640	1962	1118	LIVADA	ZAKUP				
1245	III SISACKO-MOSLAVACKA	SISAK	LONSA	32640	1966	1473	LIVADA	ZAKUP				
1246	III SISACKO-MOSLAVACKA	SISAK	LONSA	32640	1977	4412	LIVADA	ZAKUP				
1247	III SISACKO-MOSLAVACKA	SISAK	LONSA	32640	1970	1000	LIVADA	ZAKUP				
1248	III SISACKO-MOSLAVACKA	SISAK	LONSA	32640	1971	3374	LIVADA	ZAKUP				
1249	III SISACKO-MOSLAVACKA	SISAK	LONSA	32640	1978	611	LIVADA	ZAKUP				
1250	III SISACKO-MOSLAVACKA	SISAK	LONSA	32640	1979	1712	LIVADA	ZAKUP				
1251	III SISACKO-MOSLAVACKA	SISAK	LONSA	32640	1980	1490	LIVADA	ZAKUP				
1252	III SISACKO-MOSLAVACKA	SISAK	LONSA	32640	1973	1000	LIVADA	ZAKUP				
1253	III SISACKO-MOSLAVACKA	SISAK	LONSA	32640	1982	1000	LIVADA	ZAKUP				
1254	III SISACKO-MOSLAVACKA	SISAK	LONSA	32640	1976	1514	LIVADA	ZAKUP				
1255	III SISACKO-MOSLAVACKA	SISAK	LONSA	32640	1977	1533	LIVADA	ZAKUP				
1256	III SISACKO-MOSLAVACKA	SISAK	LONSA	32640	1979	440	LIVADA	ZAKUP				
1257	III SISACKO-MOSLAVACKA	SISAK	LONSA	32640	1979	300	LIVADA	ZAKUP				
1258	III SISACKO-MOSLAVACKA	SISAK	LONSA	32640	1979	1513	LIVADA	ZAKUP				
1259	III SISACKO-MOSLAVACKA	SISAK	LONSA	32640	1980	474	LIVADA	ZAKUP				
1260	III SISACKO-MOSLAVACKA	SISAK	LONSA	32640	1983	474	LIVADA	ZAKUP				
1261	III SISACKO-MOSLAVACKA	SISAK	LONSA	32640	1984	702	LIVADA	ZAKUP				
1262	III SISACKO-MOSLAVACKA	SISAK	LONSA	32640	1977	1403	LIVADA	ZAKUP				











1482	III SISAČKO-MOSLAVAČKA	SISAČ	LOŠJA	326461	1190	910	LJAVDA	ZAKUP			POPLAVNO / UNUTAR RIBIŠKE POLJE - SUIVSLADENO STANJE KATASTRAL. IZK. U ZK ODGOVORA BROJU 21902
1483	III SISAČKO-MOSLAVAČKA	SISAČ	LOŠJA	326461	1195	828	LJAVDA	ZAKUP			POPLAVNO / UNUTAR RIBIŠKE POLJE
1484	III SISAČKO-MOSLAVAČKA	SISAČ	LOŠJA	326461	1194	1063	LJAVDA	ZAKUP			POPLAVNO / UNUTAR RIBIŠKE POLJE
1485	III SISAČKO-MOSLAVAČKA	SISAČ	LOŠJA	326461	1195	1005	LJAVDA	ZAKUP			POPLAVNO / UNUTAR RIBIŠKE POLJE
1486	III SISAČKO-MOSLAVAČKA	SISAČ	LOŠJA	326461	1214	2448	LJAVDA	ZAKUP			POPLAVNO / UNUTAR RIBIŠKE POLJE
1487	III SISAČKO-MOSLAVAČKA	SISAČ	LOŠJA	326461	1211	1055	LJAVDA	ZAKUP			POPLAVNO / UNUTAR RIBIŠKE POLJE
1488	III SISAČKO-MOSLAVAČKA	SISAČ	LOŠJA	326461	1211	1055	LJAVDA	ZAKUP			POPLAVNO / UNUTAR RIBIŠKE POLJE
1489	III SISAČKO-MOSLAVAČKA	SISAČ	LOŠJA	326461	12162	887	LJAVDA	ZAKUP			TEREŠKA PLE. U ZK ODGOVORA BROJU 21119
1490	III SISAČKO-MOSLAVAČKA	SISAČ	LOŠJA	326461	12161	663	LJAVDA	ZAKUP			POPLAVNO / UNUTAR RIBIŠKE POLJE
1491	III SISAČKO-MOSLAVAČKA	SISAČ	LOŠJA	326461	12162	654	LJAVDA	ZAKUP			POPLAVNO / UNUTAR RIBIŠKE POLJE - U ZK ODGOVORA BROJU 21161 I 21162
1492	III SISAČKO-MOSLAVAČKA	SISAČ	LOŠJA	326461	1213	741	LJAVDA	ZAKUP			POPLAVNO / UNUTAR RIBIŠKE POLJE
1493	III SISAČKO-MOSLAVAČKA	SISAČ	LOŠJA	326461	1214	1303	LJAVDA	ZAKUP			POPLAVNO / UNUTAR RIBIŠKE POLJE
1494	III SISAČKO-MOSLAVAČKA	SISAČ	LOŠJA	326461	1219	1234	LJAVDA	ZAKUP			POPLAVNO / UNUTAR RIBIŠKE POLJE
1495	III SISAČKO-MOSLAVAČKA	SISAČ	LOŠJA	326461	1213	1355	LJAVDA	ZAKUP			POPLAVNO / UNUTAR RIBIŠKE POLJE
1496	III SISAČKO-MOSLAVAČKA	SISAČ	LOŠJA	326461	1213	4572	LJAVDA	ZAKUP			POPLAVNO / UNUTAR RIBIŠKE POLJE
1497	III SISAČKO-MOSLAVAČKA	SISAČ	LOŠJA	326461	1214	3904	LJAVDA	ZAKUP			POPLAVNO / UNUTAR RIBIŠKE POLJE
1498	III SISAČKO-MOSLAVAČKA	SISAČ	LOŠJA	326461	12352	5758	LJAVDA	ZAKUP			POPLAVNO / UNUTAR RIBIŠKE POLJE - SUIVSLADENO STANJE KATASTRAL. IZK. U ZK ODGOVORA BROJU 22352
1499	III SISAČKO-MOSLAVAČKA	SISAČ	LOŠJA	326461	12372	3194	LJAVDA	ZAKUP			POPLAVNO / UNUTAR RIBIŠKE POLJE - SUIVSLADENO STANJE KATASTRAL. IZK. U ZK ODGOVORA BROJU 22372
1500	III SISAČKO-MOSLAVAČKA	SISAČ	LOŠJA	326461	12373	4188	LJAVDA	ZAKUP			Katastarska lista na dan 1. siječnja 2011. godine - komunalni planovi od strane DRU 2011. 04.04.09
1501	III SISAČKO-MOSLAVAČKA	SISAČ	LOŠJA	326461	1230	1537	LJAVDA	ZAKUP			POPLAVNO / UNUTAR RIBIŠKE POLJE
1502	III SISAČKO-MOSLAVAČKA	SISAČ	LOŠJA	326461	1231	1356	LJAVDA	ZAKUP			POPLAVNO / UNUTAR RIBIŠKE POLJE
1503	III SISAČKO-MOSLAVAČKA	SISAČ	LOŠJA	326461	1234	3489	LJAVDA	ZAKUP			POPLAVNO / UNUTAR RIBIŠKE POLJE
1504	III SISAČKO-MOSLAVAČKA	SISAČ	LOŠJA	326461	1253	2636	LJAVDA	ZAKUP			POPLAVNO / UNUTAR RIBIŠKE POLJE
1505	III SISAČKO-MOSLAVAČKA	SISAČ	LOŠJA	326461	1254	1651	LJAVDA	ZAKUP			POPLAVNO / UNUTAR RIBIŠKE POLJE
1506	III SISAČKO-MOSLAVAČKA	SISAČ	LOŠJA	326461	1279	1441	LJAVDA	ZAKUP			POPLAVNO / UNUTAR RIBIŠKE POLJE
1507	III SISAČKO-MOSLAVAČKA	SISAČ	LOŠJA	326461	1263	1379	LJAVDA	ZAKUP			POPLAVNO / UNUTAR RIBIŠKE POLJE
1508	III SISAČKO-MOSLAVAČKA	SISAČ	LOŠJA	326461	1266	1392	LJAVDA	ZAKUP			POPLAVNO / UNUTAR RIBIŠKE POLJE
1509	III SISAČKO-MOSLAVAČKA	SISAČ	LOŠJA	326461	1289	1176	LJAVDA	ZAKUP			POPLAVNO / UNUTAR RIBIŠKE POLJE
1510	III SISAČKO-MOSLAVAČKA	SISAČ	LOŠJA	326461	1278	1477	LJAVDA	ZAKUP			POPLAVNO / UNUTAR RIBIŠKE POLJE
1511	III SISAČKO-MOSLAVAČKA	SISAČ	LOŠJA	326461	1271	2093	LJAVDA	ZAKUP			POPLAVNO / UNUTAR RIBIŠKE POLJE
1512	III SISAČKO-MOSLAVAČKA	SISAČ	LOŠJA	326461	1272	2375	LJAVDA	ZAKUP			POPLAVNO / UNUTAR RIBIŠKE POLJE
1513	III SISAČKO-MOSLAVAČKA	SISAČ	LOŠJA	326461	1273	304	LJAVDA	ZAKUP			POPLAVNO / UNUTAR RIBIŠKE POLJE
1514	III SISAČKO-MOSLAVAČKA	SISAČ	LOŠJA	326461	1282	309	LJAVDA	ZAKUP			POPLAVNO / UNUTAR RIBIŠKE POLJE
1515	III SISAČKO-MOSLAVAČKA	SISAČ	LOŠJA	326461	1283	304	LJAVDA	ZAKUP			POPLAVNO / UNUTAR RIBIŠKE POLJE
1516	III SISAČKO-MOSLAVAČKA	SISAČ	LOŠJA	326461	1284	304	LJAVDA	ZAKUP			POPLAVNO / UNUTAR RIBIŠKE POLJE
1517	III SISAČKO-MOSLAVAČKA	SISAČ	LOŠJA	326461	12842	304	LJAVDA	ZAKUP			POPLAVNO / UNUTAR RIBIŠKE POLJE
1518	III SISAČKO-MOSLAVAČKA	SISAČ	LOŠJA	326461	12843	300	LJAVDA	ZAKUP			POPLAVNO / UNUTAR RIBIŠKE POLJE
1519	III SISAČKO-MOSLAVAČKA	SISAČ	LOŠJA	326461	1293	3221	LJAVDA	ZAKUP			POPLAVNO / UNUTAR RIBIŠKE POLJE - U ZK ODGOVORA BROJU 22841 - SUIVSLADENO I KATASTRAL.
1520	III SISAČKO-MOSLAVAČKA	SISAČ	LOŠJA	326461	1294	3713	LJAVDA	ZAKUP			POPLAVNO / UNUTAR RIBIŠKE POLJE - U ZK ODGOVORA BROJU 22841 - SUIVSLADENO I KATASTRAL.
1521	III SISAČKO-MOSLAVAČKA	SISAČ	LOŠJA	326461	1311	4418	LJAVDA	ZAKUP			POPLAVNO / UNUTAR RIBIŠKE POLJE
1522	III SISAČKO-MOSLAVAČKA	SISAČ	LOŠJA	326461	1311	1431	LJAVDA	ZAKUP			POPLAVNO / UNUTAR RIBIŠKE POLJE
1523	III SISAČKO-MOSLAVAČKA	SISAČ	LOŠJA	326461	13122	2233	LJAVDA	ZAKUP			POPLAVNO / UNUTAR RIBIŠKE POLJE
1524	III SISAČKO-MOSLAVAČKA	SISAČ	LOŠJA	326461	13333	1277	LJAVDA	ZAKUP			POPLAVNO / UNUTAR RIBIŠKE POLJE
1525	III SISAČKO-MOSLAVAČKA	SISAČ	LOŠJA	326461	13141	257	LJAVDA	ZAKUP			POPLAVNO / UNUTAR RIBIŠKE POLJE
1526	III SISAČKO-MOSLAVAČKA	SISAČ	LOŠJA	326461	13332	409	LJAVDA	ZAKUP			POPLAVNO / UNUTAR RIBIŠKE POLJE
1527	III SISAČKO-MOSLAVAČKA	SISAČ	LOŠJA	326461	13353	262	LJAVDA	ZAKUP			SUIVSLADENO I GRADOM SISKOM U ZK ODGOVORA BROJU 23353 Katastarska lista na dan 1. siječnja 2011. godine - komunalni planovi od strane DRU 2011. 04.04.09
1528	III SISAČKO-MOSLAVAČKA	SISAČ	LOŠJA	326461	1337	1464	LJAVDA	ZAKUP			POPLAVNO / UNUTAR RIBIŠKE POLJE - SUIVSLADENO I GRADOM SISKOM U ZK ODGOVORA BROJU 23372



1376	III SISAČKO-MOSLAVAČKA	SISAČ	LOŠKA	32640	26133	1876	LIVADIJA	ZAKUP				
1378	III SISAČKO-MOSLAVAČKA	SISAČ	LOŠKA	32640	2597	722	LIVADIJA	ZAKUP				
1380	III SISAČKO-MOSLAVAČKA	SISAČ	LOŠKA	32640	2590	792	LIVADIJA	ZAKUP				
1381	III SISAČKO-MOSLAVAČKA	SISAČ	LOŠKA	32640	2590	141	LIVADIJA	ZAKUP				
1382	III SISAČKO-MOSLAVAČKA	SISAČ	LOŠKA	32640	2592	1232	LIVADIJA	ZAKUP				
1383	III SISAČKO-MOSLAVAČKA	SISAČ	LOŠKA	32640	2593	1249	LIVADIJA	ZAKUP				
1384	III SISAČKO-MOSLAVAČKA	SISAČ	LOŠKA	32640	2593	1103	LIVADIJA	ZAKUP				Korisnikova žena na danjelenom dijelovima katastarskim planu od strane DRŽI nastajanja
1385	III SISAČKO-MOSLAVAČKA	SISAČ	LOŠKA	32640	2603	901	LIVADIJA	ZAKUP				
1386	III SISAČKO-MOSLAVAČKA	SISAČ	LOŠKA	32640	2603	2008	LIVADIJA	PRODAJA				
1387	III SISAČKO-MOSLAVAČKA	SISAČ	LOŠKA	32640	2599	1024	LIVADIJA	ZAKUP				
1388	III SISAČKO-MOSLAVAČKA	SISAČ	LOŠKA	32640	2593	2012	LIVADIJA	PRODAJA				
1389	III SISAČKO-MOSLAVAČKA	SISAČ	LOŠKA	32640	2643	544	LIVADIJA	ZAKUP				
1390	III SISAČKO-MOSLAVAČKA	SISAČ	LOŠKA	32640	2603	416	LIVADIJA	ZAKUP				
1391	III SISAČKO-MOSLAVAČKA	SISAČ	LOŠKA	32640	2606	813	LIVADIJA	PRODAJA				
1392	III SISAČKO-MOSLAVAČKA	SISAČ	LOŠKA	32640	2609	1377	LIVADIJA	PRODAJA				
1393	III SISAČKO-MOSLAVAČKA	SISAČ	LOŠKA	32640	2610	2304	LIVADIJA	PRODAJA				
1394	III SISAČKO-MOSLAVAČKA	SISAČ	LOŠKA	32640	2618	3753	LIVADIJA	PRODAJA				
1395	III SISAČKO-MOSLAVAČKA	SISAČ	LOŠKA	32640	2609	1227	PAŠNJAK	ZAKUP				DRŽELACI JVD
1396	III SISAČKO-MOSLAVAČKA	SISAČ	LOŠKA	32640	2612	1144	PAŠNJAK	ZAKUP				DRŽELACI JVD
1397	III SISAČKO-MOSLAVAČKA	SISAČ	LOŠKA	32640	2610	19299	PAŠNJAK	ZAKUP ZAJEDNIČKI POSJEDAK		PRIVREMENO KORIŠTENJE PAŠNJAKA U VLASNIŠTVU RH	8 11 2023	DRŽELACI JVD
1398	III SISAČKO-MOSLAVAČKA	SISAČ	LOŠKA	32640	2612	23274	PAŠNJAK	ZAKUP ZAJEDNIČKI POSJEDAK		PRIVREMENO KORIŠTENJE PAŠNJAKA U VLASNIŠTVU RH	8 11 2023	DRŽELACI JVD
1399	III SISAČKO-MOSLAVAČKA	SISAČ	LOŠKA	32640	2623	13088	PAŠNJAK	ZAKUP ZAJEDNIČKI POSJEDAK				DRŽELACI JVD
1400	III SISAČKO-MOSLAVAČKA	SISAČ	LOŠKA	32640	2629	9103	PAŠNJAK	ZAKUP ZAJEDNIČKI POSJEDAK		PRIVREMENO KORIŠTENJE PAŠNJAKA U VLASNIŠTVU RH	8 11 2023	DRŽELACI JVD
1401	III SISAČKO-MOSLAVAČKA	SISAČ	LOŠKA	32640	2629	8509	PAŠNJAK	ZAKUP ZAJEDNIČKI POSJEDAK		PRIVREMENO KORIŠTENJE PAŠNJAKA U VLASNIŠTVU RH	8 11 2023	DRŽELACI JVD
1402	III SISAČKO-MOSLAVAČKA	SISAČ	LOŠKA	32640	2633	1099	ORANICA	PRODAJA				
1403	III SISAČKO-MOSLAVAČKA	SISAČ	LOŠKA	32640	2639	10133	PAŠNJAK	ZAKUP				
1404	III SISAČKO-MOSLAVAČKA	SISAČ	LOŠKA	32640	2640	4603	PAŠNJAK	ZAKUP				
1405	III SISAČKO-MOSLAVAČKA	SISAČ	LOŠKA	32640	2648	830	PAŠNJAK	ZAKUP				
1406	III SISAČKO-MOSLAVAČKA	SISAČ	LOŠKA	32640	2637	428	LIVADIJA	PRODAJA				
1407	III SISAČKO-MOSLAVAČKA	SISAČ	LOŠKA	32640	2638	3307	ORANICA	PRODAJA				
1408	III SISAČKO-MOSLAVAČKA	SISAČ	LOŠKA	32640	2641	1350	ORANICA	PRODAJA				
1409	III SISAČKO-MOSLAVAČKA	SISAČ	LOŠKA	32640	2629	5424	LIVADIJA	PRODAJA				BEMLASNOŠTU U KATIBU
1410	III SISAČKO-MOSLAVAČKA	SISAČ	LOŠKA	32640	2608	11401	PAŠNJAK	ZAKUP				
1411	III SISAČKO-MOSLAVAČKA	SISAČ	LOŠKA	32640	2609	13279	PAŠNJAK	ZAKUP				
1412	III SISAČKO-MOSLAVAČKA	SISAČ	LOŠKA	32640	2591	10066	PAŠNJAK	ZAKUP				
1413	III SISAČKO-MOSLAVAČKA	SISAČ	LOŠKA	32640	2631	4126	PAŠNJAK	ZAKUP				
1414	III SISAČKO-MOSLAVAČKA	SISAČ	LOŠKA	32640	2632	8091	PAŠNJAK	ZAKUP				
1415	III SISAČKO-MOSLAVAČKA	SISAČ	LOŠKA	32640	2633	8170	PAŠNJAK	ZAKUP				
1416	III SISAČKO-MOSLAVAČKA	SISAČ	LOŠKA	32640	2634	319	PAŠNJAK	ZAKUP				
1417	III SISAČKO-MOSLAVAČKA	SISAČ	LOŠKA	32640	2635	3027	PAŠNJAK	ZAKUP				
1418	III SISAČKO-MOSLAVAČKA	SISAČ	LOŠKA	32640	2725	1403	ORANICA	PRODAJA				
1419	III SISAČKO-MOSLAVAČKA	SISAČ	LOŠKA	32640	2737	2350	ORANICA	PRODAJA		PRIVREMENO KORIŠTENJE POLJOPRIVREDNOG ZEMLIŠTA U VLASNIŠTVU RH	29 9 2021	
1420	III SISAČKO-MOSLAVAČKA	SISAČ	LOŠKA	32640	2743	230	ORANICA	PRODAJA				
1421	III SISAČKO-MOSLAVAČKA	SISAČ	LOŠKA	32640	2749	2304	ORANICA	PRODAJA				
1422	III SISAČKO-MOSLAVAČKA	SISAČ	LOŠKA	32640	2741	2018	ORANICA	PRODAJA				
1423	III SISAČKO-MOSLAVAČKA	SISAČ	LOŠKA	32640	2751	1719	ORANICA	PRODAJA				
1424	III SISAČKO-MOSLAVAČKA	SISAČ	LOŠKA	32640	2763	1047	ORANICA	PRODAJA				
1425	III SISAČKO-MOSLAVAČKA	SISAČ	LOŠKA	32640	2762	1038	ORANICA	PRODAJA				U DRŽELACIŠTU IZBROJENIMA P50211 I5023





1734	III ŠISAČKO-MOŠLAVAČKA	ŠISAK	LOŽNA	32641	307411	839	LJUVDA	ZAKUP			POPLAVNO / OSUŠTARJENJSKE LOŠIČKO POLJE
1735	III ŠISAČKO-MOŠLAVAČKA	ŠISAK	LOŽNA	32641	307413	228	LJUVDA	ZAKUP			POPLAVNO / OSUŠTARJENJSKE LOŠIČKO POLJE
1736	III ŠISAČKO-MOŠLAVAČKA	ŠISAK	LOŽNA	32641	307408	138	LJUVDA	ZAKUP			POPLAVNO / OSUŠTARJENJSKE LOŠIČKO POLJE
1737	III ŠISAČKO-MOŠLAVAČKA	ŠISAK	LOŽNA	32641	307422	2345	LJUVDA	ZAKUP			POPLAVNO / OSUŠTARJENJSKE LOŠIČKO POLJE
1738	III ŠISAČKO-MOŠLAVAČKA	ŠISAK	LOŽNA	32641	307423	879	LJUVDA	ZAKUP			Katastarski broj na dekadovnom digitalnom formatu (plan od strane JZ) <i>na prilozi</i>
1739	III ŠISAČKO-MOŠLAVAČKA	ŠISAK	LOŽNA	32641	307479	216	LJUVDA	ZAKUP			POPLAVNO / OSUŠTARJENJSKE LOŠIČKO POLJE
1740	III ŠISAČKO-MOŠLAVAČKA	ŠISAK	LOŽNA	32641	307478	916	LJUVDA	ZAKUP			POPLAVNO / OSUŠTARJENJSKE LOŠIČKO POLJE
1741	III ŠISAČKO-MOŠLAVAČKA	ŠISAK	LOŽNA	32641	307478	1306	LJUVDA	ZAKUP			POPLAVNO / OSUŠTARJENJSKE LOŠIČKO POLJE
1742	III ŠISAČKO-MOŠLAVAČKA	ŠISAK	LOŽNA	32641	307473	101	LJUVDA	ZAKUP			POPLAVNO / OSUŠTARJENJSKE LOŠIČKO POLJE
1743	III ŠISAČKO-MOŠLAVAČKA	ŠISAK	LOŽNA	32641	307474	106	LJUVDA	ZAKUP			POPLAVNO / OSUŠTARJENJSKE LOŠIČKO POLJE
1744	III ŠISAČKO-MOŠLAVAČKA	ŠISAK	LOŽNA	32641	307479	125	LJUVDA	ZAKUP			POPLAVNO / OSUŠTARJENJSKE LOŠIČKO POLJE
1745	III ŠISAČKO-MOŠLAVAČKA	ŠISAK	LOŽNA	32641	307479	237	LJUVDA	PROJEKTA			
1746	III ŠISAČKO-MOŠLAVAČKA	ŠISAK	LOŽNA	32641	307479	107	ORANICA	ZAKUP			DIREKCIJA IZ
1747	III ŠISAČKO-MOŠLAVAČKA	ŠISAK	LOŽNA	32641	307479	143	LJUVDA	ZAKUP			DIREKCIJA IZ
1748	III ŠISAČKO-MOŠLAVAČKA	ŠISAK	LOŽNA	32641	307479	304	LJUVDA	ZAKUP			
1749	III ŠISAČKO-MOŠLAVAČKA	ŠISAK	LOŽNA	32641	307479	2479	LJUVDA	ZAKUP			
1750	III ŠISAČKO-MOŠLAVAČKA	ŠISAK	LOŽNA	32641	307472	238	LJUVDA	PROJEKTA			
1751	III ŠISAČKO-MOŠLAVAČKA	ŠISAK	LOŽNA	32641	307479	3225	PASINJAK	ZAKUP			
1752	III ŠISAČKO-MOŠLAVAČKA	ŠISAK	LOŽNA	32641	307479	434	LJUVDA	ZAKUP			
1753	III ŠISAČKO-MOŠLAVAČKA	ŠISAK	LOŽNA	32641	307471	1064	LJUVDA	ZAKUP			
1754	III ŠISAČKO-MOŠLAVAČKA	ŠISAK	LOŽNA	32641	307472	2108	LJUVDA	ZAKUP			
1755	III ŠISAČKO-MOŠLAVAČKA	ŠISAK	LOŽNA	32641	307473	3164	LJUVDA	ZAKUP			
1756	III ŠISAČKO-MOŠLAVAČKA	ŠISAK	LOŽNA	32641	307478	1167	ORANICA	ZAKUP			
1757	III ŠISAČKO-MOŠLAVAČKA	ŠISAK	LOŽNA	32641	307473	1471	LJUVDA	ZAKUP			
1758	III ŠISAČKO-MOŠLAVAČKA	ŠISAK	LOŽNA	32641	307473	2099	ORANICA	ZAKUP			
1759	III ŠISAČKO-MOŠLAVAČKA	ŠISAK	LOŽNA	32641	307474	823	ORANICA	ZAKUP			
1760	III ŠISAČKO-MOŠLAVAČKA	ŠISAK	LOŽNA	32641	307475	5018	LJUVDA	ZAKUP			
1761	III ŠISAČKO-MOŠLAVAČKA	ŠISAK	LOŽNA	32641	307475	1363	LJUVDA	ZAKUP			
1762	III ŠISAČKO-MOŠLAVAČKA	ŠISAK	LOŽNA	32641	307477	1094	ORANICA	ZAKUP			
1763	III ŠISAČKO-MOŠLAVAČKA	ŠISAK	LOŽNA	32641	307479	744	LJUVDA	ZAKUP			
1764	III ŠISAČKO-MOŠLAVAČKA	ŠISAK	LOŽNA	32641	307473	746	ORANICA	ZAKUP			
1765	III ŠISAČKO-MOŠLAVAČKA	ŠISAK	LOŽNA	32641	307474	864	LJUVDA	ZAKUP			
1766	III ŠISAČKO-MOŠLAVAČKA	ŠISAK	LOŽNA	32641	307475	1921	ORANICA	ZAKUP			
1767	III ŠISAČKO-MOŠLAVAČKA	ŠISAK	LOŽNA	32641	307474	1064	ORANICA	PROJEKTA			
1768	III ŠISAČKO-MOŠLAVAČKA	ŠISAK	LOŽNA	32641	307472	1423	ORANICA	PROJEKTA			
1769	III ŠISAČKO-MOŠLAVAČKA	ŠISAK	LOŽNA	32641	307473	1111	LJUVDA	PROJEKTA			
1770	III ŠISAČKO-MOŠLAVAČKA	ŠISAK	LOŽNA	32641	307474	233	LJUVDA	PROJEKTA			
1771	III ŠISAČKO-MOŠLAVAČKA	ŠISAK	LOŽNA	32641	307473	936	ORANICA	PROJEKTA			
1772	III ŠISAČKO-MOŠLAVAČKA	ŠISAK	LOŽNA	32641	307473	1639	PASINJAK	ZAKUP			
1773	III ŠISAČKO-MOŠLAVAČKA	ŠISAK	LOŽNA	32641	328	112	ORANICA	PROJEKTA			
1774	III ŠISAČKO-MOŠLAVAČKA	ŠISAK	LOŽNA	32641	329	207	ORANICA	PROJEKTA			
1775	III ŠISAČKO-MOŠLAVAČKA	ŠISAK	LOŽNA	32641	331	130	ORANICA	ZAKUP			U ZK: PODOVARA (BROJ IZ) SLOBODNO STANJE KATASTRALNA I ZK
1776	III ŠISAČKO-MOŠLAVAČKA	ŠISAK	LOŽNA	32641	393	134	ORANICA	PROJEKTA			
1777	III ŠISAČKO-MOŠLAVAČKA	ŠISAK	LOŽNA	32641	392	24	ORANICA	PROJEKTA			
1778	III ŠISAČKO-MOŠLAVAČKA	ŠISAK	LOŽNA	32641	393	276	ORANICA	PROJEKTA			
1779	III ŠISAČKO-MOŠLAVAČKA	ŠISAK	LOŽNA	32641	393	14	ORANICA	PROJEKTA			
1780	III ŠISAČKO-MOŠLAVAČKA	ŠISAK	LOŽNA	32641	343	134	ORANICA	PROJEKTA			
1781	III ŠISAČKO-MOŠLAVAČKA	ŠISAK	LOŽNA	32641	343	134	ORANICA	PROJEKTA			
1782	III ŠISAČKO-MOŠLAVAČKA	ŠISAK	LOŽNA	32641	347	118	ORANICA	PROJEKTA			
1783	III ŠISAČKO-MOŠLAVAČKA	ŠISAK	LOŽNA	32641	348	150	LJUVDA	PROJEKTA			
1784	III ŠISAČKO-MOŠLAVAČKA	ŠISAK	LOŽNA	32641	349	152	LJUVDA	PROJEKTA			
1785	III ŠISAČKO-MOŠLAVAČKA	ŠISAK	LOŽNA	32641	347	91	LJUVDA	PROJEKTA			
1786	III ŠISAČKO-MOŠLAVAČKA	ŠISAK	LOŽNA	32641	349	43	ORANICA	PROJEKTA			
1787	III ŠISAČKO-MOŠLAVAČKA	ŠISAK	LOŽNA	32641	347	146	ORANICA	PROJEKTA			
1788	III ŠISAČKO-MOŠLAVAČKA	ŠISAK	LOŽNA	32641	348	130	ORANICA	PROJEKTA			



1788	III SISAČKO-MOSLAVAČKA	HRVAT	LEKHA	43640	040	771	ORANICA	PRODAJA				
1789	III SISAČKO-MOSLAVAČKA	HRVAT	LEKHA	43640	043	131	ORANICA	PRODAJA				
1791	III SISAČKO-MOSLAVAČKA	HRVAT	LEKHA	43640	043	44	ORANICA	PRODAJA				
1792	III SISAČKO-MOSLAVAČKA	HRVAT	LEKHA	43640	044	41	ORANICA	PRODAJA				
1793	III SISAČKO-MOSLAVAČKA	HRVAT	LEKHA	43640	043	144	ORANICA	PRODAJA				
1794	III SISAČKO-MOSLAVAČKA	HRVAT	LEKHA	43640	045	144	ORANICA	PRODAJA				
1795	III SISAČKO-MOSLAVAČKA	HRVAT	LEKHA	43640	700	158	ORANICA	PRODAJA				
1796	III SISAČKO-MOSLAVAČKA	HRVAT	LEKHA	43640	705	236	ORANICA	PRODAJA				
1797	III SISAČKO-MOSLAVAČKA	HRVAT	LEKHA	43640	714	331	ORANICA	PRODAJA				
1799	II SISAČKO-MOSLAVAČKA	HRVAT	LEKHA	43640	040	475	ORANICA	ZAKUP			DEKLARACIJA O SVOJELJIBOVANJU U KATASTRU U ZK ODGOVARAJUĆI POSREDOVANJE U PROMETU NEKRETNIM STANJE KATASTRALNE	
1799	III SISAČKO-MOSLAVAČKA	HRVAT	LEKHA	43640	047	107	ORANICA	PRODAJA			DEKLARACIJA	
1800	III SISAČKO-MOSLAVAČKA	HRVAT	LEKHA	43640	047	107	ORANICA	ZAKUP			DEKLARACIJA	
1801	III SISAČKO-MOSLAVAČKA	SISAK	LEKHA	43640	667	1039	ORANICA	PRODAJA			DEKLARACIJA O SVOJELJIBOVANJU U KATASTRU U ZK ODGOVARAJUĆI POSREDOVANJE U PROMETU NEKRETNIM STANJE KATASTRALNE	
1802	III SISAČKO-MOSLAVAČKA	HRVAT	LEKHA	43640	041	1053	ORANICA	PRODAJA				
1803	III SISAČKO-MOSLAVAČKA	SISAK	LEKHA	43640	040	3471	ORANICA	PRODAJA			SUVLASNIŠTVO U KATASTRU U ZK ODGOVARAJUĆI POSREDOVANJE U PROMETU NEKRETNIM STANJE KATASTRALNE	
1804	III SISAČKO-MOSLAVAČKA	SISAK	LEKHA	43640	040	647	ORANICA	ZAKUP			DEKLARACIJA O SVOJELJIBOVANJU U KATASTRU U ZK ODGOVARAJUĆI POSREDOVANJE U PROMETU NEKRETNIM STANJE KATASTRALNE	
1805	III SISAČKO-MOSLAVAČKA	HRVAT	LEKHA	43640	074	2181	ORANICA	PRODAJA				
1806	III SISAČKO-MOSLAVAČKA	SISAK	LEKHA	43640	040	3956	ORANICA	ZAKUP			DEKLARACIJA O SVOJELJIBOVANJU U KATASTRU U ZK ODGOVARAJUĆI POSREDOVANJE U PROMETU NEKRETNIM STANJE KATASTRALNE	
1807	III SISAČKO-MOSLAVAČKA	SISAK	LEKHA	43640	040	1147	LIVADA	PRODAJA			DEKLARACIJA O SVOJELJIBOVANJU U KATASTRU U ZK ODGOVARAJUĆI POSREDOVANJE U PROMETU NEKRETNIM STANJE KATASTRALNE	
1808	III SISAČKO-MOSLAVAČKA	HRVAT	LEKHA	43640	042	345	LIVADA	PRODAJA				
1809	III SISAČKO-MOSLAVAČKA	HRVAT	MADŽARI	432873	100248	3051	ORANICA	ZAKUP				
1810	III SISAČKO-MOSLAVAČKA	SISAK	MADŽARI	432873	100508	1651	ORANICA	ZAKUP			PRIVREMENO KORISTENJE POLJOPRIVREDNOG ZEMLJIŠTA U VLASNIŠTVU RH	7.3.2012
1811	III SISAČKO-MOSLAVAČKA	SISAK	MADŽARI	432873	100520	6745	ORANICA	ZAKUP			PRIVREMENO KORISTENJE POLJOPRIVREDNOG ZEMLJIŠTA U VLASNIŠTVU RH	7.3.2012
1812	III SISAČKO-MOSLAVAČKA	SISAK	MADŽARI	432873	100521	1544	ORANICA	ZAKUP			PRIVREMENO KORISTENJE POLJOPRIVREDNOG ZEMLJIŠTA U VLASNIŠTVU RH	7.3.2012
1813	III SISAČKO-MOSLAVAČKA	SISAK	MADŽARI	432873	100522	5889	ORANICA	ZAKUP	MSP		PRIVREMENO KORISTENJE POLJOPRIVREDNOG ZEMLJIŠTA U VLASNIŠTVU RH	7.3.2012
1814	III SISAČKO-MOSLAVAČKA	HRVAT	MADŽARI	432873	100523	5020	ORANICA	ZAKUP	MSP		PRIVREMENO KORISTENJE POLJOPRIVREDNOG ZEMLJIŠTA U VLASNIŠTVU RH	7.3.2012
1815	III SISAČKO-MOSLAVAČKA	SISAK	MADŽARI	432873	100524	608	ORANICA	PRODAJA			PRIVREMENO KORISTENJE POLJOPRIVREDNOG ZEMLJIŠTA U VLASNIŠTVU RH	7.3.2012
1816	III SISAČKO-MOSLAVAČKA	SISAK	MADŽARI	432873	100525	1143	ORANICA	PRODAJA			PRIVREMENO KORISTENJE POLJOPRIVREDNOG ZEMLJIŠTA U VLASNIŠTVU RH	7.3.2012
1817	III SISAČKO-MOSLAVAČKA	SISAK	MADŽARI	432873	1016	1144	ORANICA	PRODAJA			PRIVREMENO KORISTENJE POLJOPRIVREDNOG ZEMLJIŠTA U VLASNIŠTVU RH	7.3.2012
1818	III SISAČKO-MOSLAVAČKA	HRVAT	MADŽARI	432873	1017	1477	ORANICA	PRODAJA				
1819	III SISAČKO-MOSLAVAČKA	HRVAT	MADŽARI	432873	1018	2902	LIVADA	PRODAJA				
1820	III SISAČKO-MOSLAVAČKA	HRVAT	MADŽARI	432873	10112	1751	LIVADA	ZAKUP				
1821	III SISAČKO-MOSLAVAČKA	HRVAT	MADŽARI	432873	1113	1450	LIVADA	PRODAJA				
1822	III SISAČKO-MOSLAVAČKA	HRVAT	MADŽARI	432873	1114	1450	ORANICA	PRODAJA				
1823	III SISAČKO-MOSLAVAČKA	HRVAT	MADŽARI	432873	1115	1450	ORANICA	PRODAJA				
1824	III SISAČKO-MOSLAVAČKA	HRVAT	MADŽARI	432873	170	1924	ORANICA	PRODAJA				
1825	III SISAČKO-MOSLAVAČKA	HRVAT	MADŽARI	432873	1421	762	ORANICA	ZAKUP			DEKLARACIJA	
1826	III SISAČKO-MOSLAVAČKA	HRVAT	MADŽARI	432873	1422	1303	LIVADA	ZAKUP			DEKLARACIJA	
1827	III SISAČKO-MOSLAVAČKA	HRVAT	MADŽARI	432873	772	1003	LIVADA	ZAKUP			DEKLARACIJA	
1828	III SISAČKO-MOSLAVAČKA	HRVAT	MADŽARI	432873	773	1004	LIVADA	ZAKUP			DEKLARACIJA	
1829	III SISAČKO-MOSLAVAČKA	HRVAT	MADŽARI	432873	774	1005	LIVADA	PRODAJA			DEKLARACIJA	
1830	III SISAČKO-MOSLAVAČKA	HRVAT	MADŽARI	432873	775	1006	LIVADA	PRODAJA				
1831	III SISAČKO-MOSLAVAČKA	HRVAT	MADŽARI	432873	4112	144	ORANICA	PRODAJA				
1832	III SISAČKO-MOSLAVAČKA	HRVAT	MADŽARI	432873	4223	1008	ORANICA	PRODAJA				



1889	III SISAČKO-MOSLAVAČKA	SISAK	MUŽILOVČICA	326336	2533	188	ORANICA	FRIDOLFA												Komunalna čistača na domaćinstvom digitalnom komunalnom planu od strane DKO (nema grafiku)	
1890	III SISAČKO-MOSLAVAČKA	SISAK	MUŽILOVČICA	326336	2697	1419	ORANICA	ZAKUP													Komunalna čistača na domaćinstvom digitalnom komunalnom planu od strane DKO (nema grafiku)
1891	III SISAČKO-MOSLAVAČKA	SISAK	MUŽILOVČICA	326336	2162	1414	ORANICA	ZAKUP													Komunalna čistača na domaćinstvom digitalnom komunalnom planu od strane DKO (nema grafiku)
1892	III SISAČKO-MOSLAVAČKA	SISAK	MUŽILOVČICA	326336	2108	2323	ORANICA	ZAKUP													Komunalna čistača na domaćinstvom digitalnom komunalnom planu od strane DKO (nema grafiku)
1893	III SISAČKO-MOSLAVAČKA	SISAK	MUŽILOVČICA	326336	2164	3027	ORANICA	ZAKUP													Komunalna čistača na domaćinstvom digitalnom komunalnom planu od strane DKO (nema grafiku)
1894	III SISAČKO-MOSLAVAČKA	SISAK	MUŽILOVČICA	326336	2163	9236	ORANICA	ZAKUP													Komunalna čistača na domaćinstvom digitalnom komunalnom planu od strane DKO (nema grafiku)
1895	III SISAČKO-MOSLAVAČKA	SISAK	MUŽILOVČICA	326336	2166	2166	ORANICA	ZAKUP													Komunalna čistača na domaćinstvom digitalnom komunalnom planu od strane DKO (nema grafiku)
1896	III SISAČKO-MOSLAVAČKA	SISAK	MUŽILOVČICA	326336	2170	2133	ORANICA	FRIDOLFA													Komunalna čistača na domaćinstvom digitalnom komunalnom planu od strane DKO (nema grafiku)
1897	III SISAČKO-MOSLAVAČKA	SISAK	MUŽILOVČICA	326336	2174	960	ORANICA	ZAKUP													Komunalna čistača na domaćinstvom digitalnom komunalnom planu od strane DKO (nema grafiku)
1898	III SISAČKO-MOSLAVAČKA	SISAK	MUŽILOVČICA	326336	2179	863	ORANICA	ZAKUP													Komunalna čistača na domaćinstvom digitalnom komunalnom planu od strane DKO (nema grafiku)
1899	III SISAČKO-MOSLAVAČKA	SISAK	MUŽILOVČICA	326336	2190	7362	LJAVDA	ZAKUP													Komunalna čistača na domaćinstvom digitalnom komunalnom planu od strane DKO (nema grafiku)
1900	III SISAČKO-MOSLAVAČKA	SISAK	MUŽILOVČICA	326336	2202	8323	ORANICA	FRIDOLFA													Komunalna čistača na domaćinstvom digitalnom komunalnom planu od strane DKO (nema grafiku)
1901	III SISAČKO-MOSLAVAČKA	SISAK	MUŽILOVČICA	326336	2263	9110	LJAVDA	ZAKUP													Komunalna čistača na domaćinstvom digitalnom komunalnom planu od strane DKO (nema grafiku)
1902	III SISAČKO-MOSLAVAČKA	SISAK	MUŽILOVČICA	326336	2269	1188	ORANICA	FRIDOLFA													
1903	III SISAČKO-MOSLAVAČKA	SISAK	MUŽILOVČICA	326336	2268	1090	ORANICA	FRIDOLFA													
1904	III SISAČKO-MOSLAVAČKA	SISAK	MUŽILOVČICA	326336	2277	1737	ORANICA	ZAKUP													Komunalna čistača na domaćinstvom digitalnom komunalnom planu od strane DKO (nema grafiku)
1905	III SISAČKO-MOSLAVAČKA	SISAK	MUŽILOVČICA	326336	2218	931	ORANICA	ZAKUP													Komunalna čistača na domaćinstvom digitalnom komunalnom planu od strane DKO (nema grafiku)
1906	III SISAČKO-MOSLAVAČKA	SISAK	MUŽILOVČICA	326336	2219	924	ORANICA	FRIDOLFA													
1907	III SISAČKO-MOSLAVAČKA	SISAK	MUŽILOVČICA	326336	2220	1407	ORANICA	ZAKUP													DEBLOM FVD
1908	III SISAČKO-MOSLAVAČKA	SISAK	MUŽILOVČICA	326336	2221	2273	ORANICA	ZAKUP													Komunalna čistača na domaćinstvom digitalnom komunalnom planu od strane DKO (nema grafiku)
1909	III SISAČKO-MOSLAVAČKA	SISAK	MUŽILOVČICA	326336	2224	946	ORANICA	ZAKUP													Komunalna čistača na domaćinstvom digitalnom komunalnom planu od strane DKO (nema grafiku)
1910	III SISAČKO-MOSLAVAČKA	SISAK	MUŽILOVČICA	326336	2229	629	ORANICA	ZAKUP													Komunalna čistača na domaćinstvom digitalnom komunalnom planu od strane DKO (nema grafiku)
1911	III SISAČKO-MOSLAVAČKA	SISAK	MUŽILOVČICA	326336	2242	8836	ORANICA	FRIDOLFA													
1912	III SISAČKO-MOSLAVAČKA	SISAK	MUŽILOVČICA	326336	2244	2140	ORANICA	FRIDOLFA													
1913	III SISAČKO-MOSLAVAČKA	SISAK	MUŽILOVČICA	326336	2246	2293	ORANICA	ZAKUP													DEBLOM FVD
1914	III SISAČKO-MOSLAVAČKA	SISAK	MUŽILOVČICA	326336	2266	841	ORANICA	ZAKUP													Komunalna čistača na domaćinstvom digitalnom komunalnom planu od strane DKO (nema grafiku)
1915	III SISAČKO-MOSLAVAČKA	SISAK	MUŽILOVČICA	326336	2270	1004	ORANICA	ZAKUP													Komunalna čistača na domaćinstvom digitalnom komunalnom planu od strane DKO (nema grafiku)
1916	III SISAČKO-MOSLAVAČKA	SISAK	MUŽILOVČICA	326336	2274	1104	ORANICA	ZAKUP													Komunalna čistača na domaćinstvom digitalnom komunalnom planu od strane DKO (nema grafiku)
1917	III SISAČKO-MOSLAVAČKA	SISAK	MUŽILOVČICA	326336	2277	1336	ORANICA	ZAKUP													Komunalna čistača na domaćinstvom digitalnom komunalnom planu od strane DKO (nema grafiku)
1918	III SISAČKO-MOSLAVAČKA	SISAK	MUŽILOVČICA	326336	2278	1597	ORANICA	ZAKUP													Komunalna čistača na domaćinstvom digitalnom komunalnom planu od strane DKO (nema grafiku)
1919	III SISAČKO-MOSLAVAČKA	SISAK	MUŽILOVČICA	326336	2280	2264	ORANICA	FRIDOLFA													
1920	III SISAČKO-MOSLAVAČKA	SISAK	MUŽILOVČICA	326336	2283	1893	ORANICA	FRIDOLFA													
1921	III SISAČKO-MOSLAVAČKA	SISAK	MUŽILOVČICA	326336	2289	2094	ORANICA	FRIDOLFA													
1922	III SISAČKO-MOSLAVAČKA	SISAK	MUŽILOVČICA	326336	2295	2244	LJAVDA	FRIDOLFA													
1923	III SISAČKO-MOSLAVAČKA	SISAK	MUŽILOVČICA	326336	2293	2293	LJAVDA	FRIDOLFA													
1924	III SISAČKO-MOSLAVAČKA	SISAK	MUŽILOVČICA	326336	2419	9107	LJAVDA	FRIDOLFA													
1925	III SISAČKO-MOSLAVAČKA	SISAK	MUŽILOVČICA	326336	2430	2424	ORANICA	ZAKUP													
1926	III SISAČKO-MOSLAVAČKA	SISAK	MUŽILOVČICA	326336	2430	9075	LJAVDA	ZAKUP													POPLAVNO / UNUTAR BJEŽENIJE / LONISKO / PALIJE
1927	III SISAČKO-MOSLAVAČKA	SISAK	MUŽILOVČICA	326336	2430	9107	ORANICA	FRIDOLFA													POPLAVNO / UNUTAR BJEŽENIJE / LONISKO / PALIJE
1928	III SISAČKO-MOSLAVAČKA	SISAK	MUŽILOVČICA	326336	2430	1528	LJAVDA	FRIDOLFA													
1929	III SISAČKO-MOSLAVAČKA	SISAK	MUŽILOVČICA	326336	2430	4028	LJAVDA	ZAKUP													DEBLOM FVD
1930	III SISAČKO-MOSLAVAČKA	SISAK	MUŽILOVČICA	326336	2430	4763	ORANICA	ZAKUP													DEBLOM FVD
1931	III SISAČKO-MOSLAVAČKA	SISAK	MUŽILOVČICA	326336	2430	5397	ORANICA	ZAKUP													
1932	III SISAČKO-MOSLAVAČKA	SISAK	MUŽILOVČICA	326336	2430	1970	ORANICA	FRIDOLFA													
1933	III SISAČKO-MOSLAVAČKA	SISAK	MUŽILOVČICA	326336	2430	4258	LJAVDA	FRIDOLFA													
1934	III SISAČKO-MOSLAVAČKA	SISAK	MUŽILOVČICA	326336	2430	1044	ORANICA	ZAKUP													POPLAVNO / UNUTAR BJEŽENIJE / LONISKO / PALIJE





















2414	III SISAČKO-MOSLAVAČKA	SISAČK	NOVO BRLO	32042	70	374	LIVADA	ZAKUP	PANJE			
2415	III SISAČKO-MOSLAVAČKA	SISAČK	NOVO BRLO	32042	765	397	ORANICA	ZAKUP	POTREBA PSANJE			
2416	III SISAČKO-MOSLAVAČKA	SISAČK	NOVO BRLO	32042	784	1192	PANJAK	ZAKUP	P2			
2417	III SISAČKO-MOSLAVAČKA	SISAČK	NOVO BRLO	32042	790	59	PANJAK	ZAKUP	P2			
2418	III SISAČKO-MOSLAVAČKA	SISAČK	NOVO BRLO	32042	809	3222	PANJAK	ZAKUP	P1			
2419	III SISAČKO-MOSLAVAČKA	SISAČK	NOVO BRLO	32041	81	1123	PANJAK	ZAKUP	P2			VEŠEŠTAJUS
2420	III SISAČKO-MOSLAVAČKA	SISAČK	ODRA	32077	10723	86	VOZJAK	POVRAT				
2421	III SISAČKO-MOSLAVAČKA	SISAČK	ODRA	32077	10713	188	VOZJAK	POVRAT				
2422	III SISAČKO-MOSLAVAČKA	SISAČK	ODRA	32077	10767	51	VOZJAK	POVRAT				
2423	III SISAČKO-MOSLAVAČKA	SISAČK	ODRA	32077	10763	184	VOZJAK	POVRAT				
2424	III SISAČKO-MOSLAVAČKA	SISAČK	ODRA	32077	10762	35	VOZJAK	POVRAT				
2425	III SISAČKO-MOSLAVAČKA	SISAČK	ODRA	32077	10767	108	VOZJAK	POVRAT				
2426	III SISAČKO-MOSLAVAČKA	SISAČK	ODRA	32077	10772	78	VOZJAK	POVRAT				
2427	III SISAČKO-MOSLAVAČKA	SISAČK	ODRA	32077	10773	133	VOZJAK	POVRAT				
2428	III SISAČKO-MOSLAVAČKA	SISAČK	ODRA	32077	10762	39	VOZJAK	POVRAT				
2429	III SISAČKO-MOSLAVAČKA	SISAČK	ODRA	32077	10763	125	VOZJAK	POVRAT				
2430	III SISAČKO-MOSLAVAČKA	SISAČK	ODRA	32077	10867	81	ORANICA	POVRAT				
2431	III SISAČKO-MOSLAVAČKA	SISAČK	ODRA	32077	10869	234	ORANICA	POVRAT				
2432	III SISAČKO-MOSLAVAČKA	SISAČK	ODRA	32077	10762	55	ORANICA	POVRAT				
2433	III SISAČKO-MOSLAVAČKA	SISAČK	ODRA	32077	10771	229	ORANICA	POVRAT				
2434	III SISAČKO-MOSLAVAČKA	SISAČK	ODRA	32077	10874	25	ORANICA	POVRAT				
2435	III SISAČKO-MOSLAVAČKA	SISAČK	ODRA	32077	10959	109	ORANICA	POVRAT				
2436	III SISAČKO-MOSLAVAČKA	SISAČK	ODRA	32077	10961	241	ORANICA	POVRAT				
2437	III SISAČKO-MOSLAVAČKA	SISAČK	ODRA	32077	10963	132	ORANICA	POVRAT				
2438	III SISAČKO-MOSLAVAČKA	SISAČK	ODRA	32077	11055	179	ORANICA	POVRAT				
2439	III SISAČKO-MOSLAVAČKA	SISAČK	ODRA	32077	11056	118	ORANICA	POVRAT				
2440	III SISAČKO-MOSLAVAČKA	SISAČK	ODRA	32077	11057	168	ORANICA	POVRAT				
2441	III SISAČKO-MOSLAVAČKA	SISAČK	ODRA	32077	11162	106	ORANICA	POVRAT				
2442	III SISAČKO-MOSLAVAČKA	SISAČK	ODRA	32077	11163	787	ORANICA	POVRAT				
2443	III SISAČKO-MOSLAVAČKA	SISAČK	ODRA	32077	11184	163	ORANICA	POVRAT				
2444	III SISAČKO-MOSLAVAČKA	SISAČK	ODRA	32077	11183	272	ORANICA	POVRAT				
2445	III SISAČKO-MOSLAVAČKA	SISAČK	ODRA	32077	11186	192	ORANICA	POVRAT				
2446	III SISAČKO-MOSLAVAČKA	SISAČK	ODRA	32077	11187	91	ORANICA	POVRAT				
2447	III SISAČKO-MOSLAVAČKA	SISAČK	ODRA	32077	11187	141	ORANICA	POVRAT				
2448	III SISAČKO-MOSLAVAČKA	SISAČK	ODRA	32077	11363	1078	ORANICA	POVRAT				
2449	III SISAČKO-MOSLAVAČKA	SISAČK	ODRA	32077	11364	122	ORANICA	POVRAT				
2450	III SISAČKO-MOSLAVAČKA	SISAČK	ODRA	32077	1234	1081	PANJAK	POVRAT				
2451	III SISAČKO-MOSLAVAČKA	SISAČK	ODRA	32077	12412	137	ORANICA	POVRAT				
2452	III SISAČKO-MOSLAVAČKA	SISAČK	ODRA	32077	12413	543	ORANICA	POVRAT				
2453	III SISAČKO-MOSLAVAČKA	SISAČK	ODRA	32077	12414	380	ORANICA	POVRAT				
2454	III SISAČKO-MOSLAVAČKA	SISAČK	ODRA	32077	12432	462	ORANICA	POVRAT				
2455	III SISAČKO-MOSLAVAČKA	SISAČK	ODRA	32077	12433	1411	ORANICA	POVRAT				
2456	III SISAČKO-MOSLAVAČKA	SISAČK	ODRA	32077	12441	884	ORANICA	POVRAT				Na katastarskoj listici prikazni ugovor o pravnomoćnom komitentu do 29.9.2021. za su u ugovoru stari brojevi: 1. 1003/1, 1003/2, 1006/1, 1006/2, 101/1, 101/2 koji nisu vidjeni djelovima popisa iz ovog katastarskog listice.
2457	III SISAČKO-MOSLAVAČKA	SISAČK	ODRA	32077	12442	19	ORANICA	POVRAT				
2458	III SISAČKO-MOSLAVAČKA	SISAČK	ODRA	32077	12443	95	ORANICA	POVRAT				
2459	III SISAČKO-MOSLAVAČKA	SISAČK	ODRA	32077	12444	419	ORANICA	POVRAT				Na katastarskoj listici prikazni ugovor o pravnomoćnom komitentu do 29.9.2021. za su u ugovoru stari brojevi: 1. 1003/1, 1003/2, 1006/1, 1006/2, 101/1, 101/2 koji nisu vidjeni djelovima popisa iz ovog katastarskog listice.
2460	III SISAČKO-MOSLAVAČKA	SISAČK	ODRA	32077	12445	3091	ORANICA	POVRAT				Na katastarskoj listici prikazni ugovor o pravnomoćnom komitentu do 29.9.2021. za su u ugovoru stari brojevi: 1. 1003/1, 1003/2, 1006/1, 1006/2, 101/1, 101/2 koji nisu vidjeni djelovima popisa iz ovog katastarskog listice.
2461	III SISAČKO-MOSLAVAČKA	SISAČK	ODRA	32077	12452	25	ORANICA	POVRAT				





2116	III SISA'NOSARIBLAVAN'KA	SIKAC	ORBA	250377	13349	183	ORANCA	ZAKUP				DEBELOM IVD
2117	III SISA'NOSARIBLAVAN'KA	SIKAC	ORBA	250377	13358	121	ORANCA	ZAKUP				DEBELOM IVD
2118	III SISA'NOSARIBLAVAN'KA	SIKAC	ORBA	250377	13362	130	ORANCA	POVRAT				
2119	III SISA'NOSARIBLAVAN'KA	SIKAC	ORBA	250377	13353	54	ORANCA	POVRAT				
2120	III SISA'NOSARIBLAVAN'KA	SIKAC	ORBA	250377	13354	54	ORANCA	ZAKUP				DEBELOM IVD
2121	III SISA'NOSARIBLAVAN'KA	SIKAC	ORBA	250377	13362	174	ORANCA	POVRAT				
2122	III SISA'NOSARIBLAVAN'KA	SIKAC	ORBA	250377	13343	54	ORANCA	POVRAT				
2123	III SISA'NOSARIBLAVAN'KA	SIKAC	ORBA	250377	13349	42	ORANCA	ZAKUP				DEBELOM IVD
2124	III SISA'NOSARIBLAVAN'KA	SIKAC	ORBA	250377	13392	116	ORANCA	POVRAT				
2125	III SISA'NOSARIBLAVAN'KA	SIKAC	ORBA	250377	13393	41	ORANCA	POVRAT				
2126	III SISA'NOSARIBLAVAN'KA	SIKAC	ORBA	250377	13398	32	ORANCA	ZAKUP				DEBELOM IVD
2127	III SISA'NOSARIBLAVAN'KA	SIKAC	ORBA	250377	13432	287	LIVADA	ZAKUP				DEBELOM IVD
2128	III SISA'NOSARIBLAVAN'KA	SIKAC	ORBA	250377	140	3001	ORANCA	POVRAT				
2129	III SISA'NOSARIBLAVAN'KA	SIKAC	ORBA	250377	117	3091	ORANCA	POVRAT				
2130	III SISA'NOSARIBLAVAN'KA	SIKAC	ORBA	250377	1174	100	LIVADA	ZAKUP				DEBELOM IVD
2131	III SISA'NOSARIBLAVAN'KA	SIKAC	ORBA	250377	1179	256	ORANCA	POVRAT				DEBELOM IVD
2132	III SISA'NOSARIBLAVAN'KA	SIKAC	ORBA	250377	2254	1706	ORANCA	POVRAT	DEBELOM IVD			
2133	III SISA'NOSARIBLAVAN'KA	SIKAC	ORBA	250377	2252	40	PASNIJAC	ZAKUP				DEBELOM IVD
2134	III SISA'NOSARIBLAVAN'KA	SIKAC	ORBA	250377	2278	10423	PASNIJAC	ZAKUP				DEBELOM IVD
2135	III SISA'NOSARIBLAVAN'KA	SIKAC	ORBA	250377	2280	3401	PASNIJAC	POVRAT				
2136	III SISA'NOSARIBLAVAN'KA	SIKAC	ORBA	250377	44	3321	ORANCA	ZAKUP				DEBELOM IVD
2137	III SISA'NOSARIBLAVAN'KA	SIKAC	ORBA	250377	30	2426	ORANCA	ZAKUP				DEBELOM IVD
2138	III SISA'NOSARIBLAVAN'KA	SIKAC	ORBA	250377	342	547	ORANCA	ZAKUP				DEBELOM IVD
2139	III SISA'NOSARIBLAVAN'KA	SIKAC	ORBA	250377	0	3011	PASNIJAC	ZAKUP				POPILAVSO (UNUTAR RITONCI) ORANSKO POLJE
2140	III SISA'NOSARIBLAVAN'KA	SIKAC	ORBA	250377	0	0207	PASNIJAC	ZAKUP				DEBELOM IVD
2141	III SISA'NOSARIBLAVAN'KA	SIKAC	ORBA	250377	7	121	PASNIJAC	ZAKUP				POPILAVSO (UNUTAR RITONCI) ORANSKO POLJE
2142	III SISA'NOSARIBLAVAN'KA	SIKAC	ORBA	250377	89	1340	PASNIJAC	POVRAT				
2143	III SISA'NOSARIBLAVAN'KA	SIKAC	ORBA	250377	81	112	PASNIJAC	POVRAT				
2144	III SISA'NOSARIBLAVAN'KA	SIKAC	ORBA	250377	82	1304	PASNIJAC	POVRAT				
2145	III SISA'NOSARIBLAVAN'KA	SIKAC	PALANOK	250383	46079	521	LIVADA	POVRAT				
2146	III SISA'NOSARIBLAVAN'KA	SIKAC	PALANOK	250383	46079	521	OSTALO	POVRAT				
2147	III SISA'NOSARIBLAVAN'KA	SIKAC	PALANOK	250383	57801	115546	ORANCA	ZAKUP				DEBELOM IVD
2148	III SISA'NOSARIBLAVAN'KA	SIKAC	PALANOK	250383	537	2406	LIVADA	ZAKUP				DEBELOM IVD
2149	III SISA'NOSARIBLAVAN'KA	SIKAC	PALANOK	250383	5383	1401	LIVADA	ZAKUP				DEBELOM IVD
2150	III SISA'NOSARIBLAVAN'KA	SIKAC	PALANOK	250383	5383	2524	LIVADA	ZAKUP				DEBELOM IVD
2151	III SISA'NOSARIBLAVAN'KA	SIKAC	PALANOK	250383	803	2878	ORANCA	ZAKUP				DEBELOM IVD
2152	III SISA'NOSARIBLAVAN'KA	SIKAC	PALANOK	250640	490	380	PASNIJAC	ZAKUP	P2			DEBELOM IVD
2153	III SISA'NOSARIBLAVAN'KA	SIKAC	PALANOK	250640	919	3608	ORANCA	ZAKUP				DEBELOM IVD
2154	III SISA'NOSARIBLAVAN'KA	SIKAC	PRELOŠĆICA	250654	16991	10705	LIVADA	ZAKUP				DEBELOM IVD
2155	III SISA'NOSARIBLAVAN'KA	SIKAC	PRELOŠĆICA	250654	1099	11761	LIVADA	ZAKUP				DEBELOM IVD
2156	III SISA'NOSARIBLAVAN'KA	SIKAC	PRELOŠĆICA	250654	1013	8376	ORANCA	ZAKUP				DEBELOM IVD
2157	III SISA'NOSARIBLAVAN'KA	SIKAC	PRELOŠĆICA	250654	1013	17729	LIVADA	ZAKUP				DEBELOM IVD
2158	III SISA'NOSARIBLAVAN'KA	SIKAC	PRELOŠĆICA	250654	1013	8329	LIVADA	ZAKUP				DEBELOM IVD
2159	III SISA'NOSARIBLAVAN'KA	SIKAC	PRELOŠĆICA	250654	1013	24191	LIVADA	ZAKUP				DEBELOM IVD
2160	III SISA'NOSARIBLAVAN'KA	SIKAC	PRELOŠĆICA	250654	015	25047	LIVADA	ZAKUP	ZAKUP	3 11 2006		DEBELOM IVD NEKULAVRNO STANJE KATASTRALNE
2161	III SISA'NOSARIBLAVAN'KA	SIKAC	PRELOŠĆICA	250654	1020	11808	LIVADA	ZAKUP				DEBELOM IVD
2162	III SISA'NOSARIBLAVAN'KA	SIKAC	PRELOŠĆICA	250654	1020	23372	LIVADA	ZAKUP				DEBELOM IVD
2163	III SISA'NOSARIBLAVAN'KA	SIKAC	PRELOŠĆICA	250654	1027	29061	LIVADA	ZAKUP				DEBELOM IVD
2164	III SISA'NOSARIBLAVAN'KA	SIKAC	PRELOŠĆICA	250654	1019	67929	ORANCA	ZAKUP				DEBELOM IVD
2165	III SISA'NOSARIBLAVAN'KA	SIKAC	PRELOŠĆICA	250654	103	17404	LIVADA	ZAKUP				DEBELOM IVD
2166	III SISA'NOSARIBLAVAN'KA	SIKAC	PRELOŠĆICA	250654	1013	9153	ORANCA	ZAKUP				DEBELOM IVD
2167	III SISA'NOSARIBLAVAN'KA	SIKAC	PRELOŠĆICA	250654	104	13091	LIVADA	ZAKUP				DEBELOM IVD
2168	III SISA'NOSARIBLAVAN'KA	SIKAC	PRELOŠĆICA	250654	1044	11369	ORANCA	ZAKUP				DEBELOM IVD

1349	III SISAČKO-MOSLAVAČKA	HRKAC	PRELOŠČICA	32654	1044	3708	LJVADA	ZAKUP												DIRELUM IVD
1350	III SISAČKO-MOSLAVAČKA	HRKAC	PRELOŠČICA	32655	1046	1443	LJVADA	ZAKUP												DIRELUM IVD
1351	III SISAČKO-MOSLAVAČKA	HRKAC	PRELOŠČICA	32654	1047	2404	LJVADA	ZAKUP												DIRELUM IVD
1352	III SISAČKO-MOSLAVAČKA	HRKAC	PRELOŠČICA	32654	1048	12077	LJVADA	ZAKUP												DIRELUM IVD
1353	III SISAČKO-MOSLAVAČKA	HRKAC	PRELOŠČICA	32654	1049	1643	LJVADA	ZAKUP												DIRELUM IVD
1354	III SISAČKO-MOSLAVAČKA	HRKAC	PRELOŠČICA	32654	1050	1307	LJVADA	ZAKUP												DIRELUM IVD
1355	III SISAČKO-MOSLAVAČKA	HRKAC	PRELOŠČICA	32654	1051	1040	LJVADA	ZAKUP	ZAKUP	8 11 2006										DIRELUM IVD NEKVALIFIKOVANO STANJE KATASTRALNA I ZK
1356	III SISAČKO-MOSLAVAČKA	HRKAC	PRELOŠČICA	32654	1052	1040	LJVADA	ZAKUP												DIRELUM IVD
1357	III SISAČKO-MOSLAVAČKA	HRKAC	PRELOŠČICA	32654	1053	1150	LJVADA	ZAKUP												DIRELUM IVD
1358	III SISAČKO-MOSLAVAČKA	HRKAC	PRELOŠČICA	32654	1054	450	LJVADA	ZAKUP												DIRELUM IVD
1359	III SISAČKO-MOSLAVAČKA	HRKAC	PRELOŠČICA	32654	1055	1356	LJVADA	ZAKUP												DIRELUM IVD
1360	III SISAČKO-MOSLAVAČKA	HRKAC	PRELOŠČICA	32654	1056	1109	LJVADA	ZAKUP												DIRELUM IVD
1361	III SISAČKO-MOSLAVAČKA	HRKAC	PRELOŠČICA	32654	1057	1040	LJVADA	ZAKUP												DIRELUM IVD
1362	III SISAČKO-MOSLAVAČKA	HRKAC	PRELOŠČICA	32654	1058	320	LJVADA	ZAKUP	ZAKUP	8 11 2006										DIRELUM IVD NEKVALIFIKOVANO STANJE KATASTRALNA I ZK
1363	III SISAČKO-MOSLAVAČKA	HRKAC	PRELOŠČICA	32654	1059	320	LJVADA	ZAKUP												DIRELUM IVD
1364	III SISAČKO-MOSLAVAČKA	HRKAC	PRELOŠČICA	32654	1060	377	LJVADA	ZAKUP	ZAKUP	8 11 2006										DIRELUM IVD NEKVALIFIKOVANO STANJE KATASTRALNA I ZK
1365	III SISAČKO-MOSLAVAČKA	HRKAC	PRELOŠČICA	32654	1061	1140	ORANICA	ZAKUP												DIRELUM IVD
1366	III SISAČKO-MOSLAVAČKA	HRKAC	PRELOŠČICA	32654	1062	1140	ORANICA	ZAKUP												DIRELUM IVD
1367	III SISAČKO-MOSLAVAČKA	HRKAC	PRELOŠČICA	32654	1063	770	ORANICA	ZAKUP	ZAKUP	8 11 2006										DIRELUM IVD NEKVALIFIKOVANO STANJE KATASTRALNA I ZK
1368	III SISAČKO-MOSLAVAČKA	HRKAC	PRELOŠČICA	32654	1064	474	LJVADA	ZAKUP												DIRELUM IVD
1369	III SISAČKO-MOSLAVAČKA	HRKAC	PRELOŠČICA	32654	1065	836	ORANICA	ZAKUP												DIRELUM IVD
1370	III SISAČKO-MOSLAVAČKA	HRKAC	PRELOŠČICA	32654	1066	1014	ORANICA	ZAKUP	PRIVREMENO KORIŠTENJE POLJOPRIVREDNOG ZEMLJIŠTA U VLASNIŠTVU RH	12 4 2012										DIRELUM IVD
1371	III SISAČKO-MOSLAVAČKA	HRKAC	PRELOŠČICA	32654	1067	1014	LJVADA	ZAKUP												DIRELUM IVD
1372	III SISAČKO-MOSLAVAČKA	HRKAC	PRELOŠČICA	32654	1068	1014	LJVADA	ZAKUP	ZAKUP	8 11 2006										DIRELUM IVD NEKVALIFIKOVANO STANJE KATASTRALNA I ZK
1373	III SISAČKO-MOSLAVAČKA	HRKAC	PRELOŠČICA	32654	1069	1741	LJVADA	ZAKUP												DIRELUM IVD
1374	III SISAČKO-MOSLAVAČKA	HRKAC	PRELOŠČICA	32654	1070	3328	LJVADA	ZAKUP												DIRELUM IVD
1375	III SISAČKO-MOSLAVAČKA	HRKAC	PRELOŠČICA	32654	1071	1992	LJVADA	ZAKUP												DIRELUM IVD
1376	III SISAČKO-MOSLAVAČKA	HRKAC	PRELOŠČICA	32654	1072	2091	LJVADA	ZAKUP												DIRELUM IVD
1377	III SISAČKO-MOSLAVAČKA	HRKAC	PRELOŠČICA	32654	1073	2177	LJVADA	ZAKUP												DIRELUM IVD
1378	III SISAČKO-MOSLAVAČKA	HRKAC	PRELOŠČICA	32654	1074	1103	LJVADA	ZAKUP												DIRELUM IVD
1379	III SISAČKO-MOSLAVAČKA	HRKAC	PRELOŠČICA	32654	1075	810	LJVADA	ZAKUP	ZAKUP	8 11 2006										DIRELUM IVD NEKVALIFIKOVANO STANJE KATASTRALNA I ZK
1380	III SISAČKO-MOSLAVAČKA	HRKAC	PRELOŠČICA	32654	1076	1014	LJVADA	ZAKUP												DIRELUM IVD
1381	III SISAČKO-MOSLAVAČKA	HRKAC	PRELOŠČICA	32654	1077	1014	LJVADA	ZAKUP	PRIVREMENO KORIŠTENJE POLJOPRIVREDNOG ZEMLJIŠTA U VLASNIŠTVU RH	8 9 2012										DIRELUM IVD
1382	III SISAČKO-MOSLAVAČKA	HRKAC	PRELOŠČICA	32654	1078	1014	LJVADA	ZAKUP	PRIVREMENO KORIŠTENJE POLJOPRIVREDNOG ZEMLJIŠTA U VLASNIŠTVU RH	8 9 2012										DIRELUM IVD
1383	III SISAČKO-MOSLAVAČKA	HRKAC	PRELOŠČICA	32654	1079	1803	LJVADA	ZAKUP												DIRELUM IVD
1384	III SISAČKO-MOSLAVAČKA	HRKAC	PRELOŠČICA	32654	110	783	LJVADA	ZAKUP	ZAKUP	8 11 2006										DIRELUM IVD NEKVALIFIKOVANO STANJE KATASTRALNA I ZK
1385	III SISAČKO-MOSLAVAČKA	HRKAC	PRELOŠČICA	32654	1101	110	LJVADA	ZAKUP												DIRELUM IVD
1386	III SISAČKO-MOSLAVAČKA	HRKAC	PRELOŠČICA	32654	1102	233	ORANICA	ZAKUP												DIRELUM IVD
1387	III SISAČKO-MOSLAVAČKA	HRKAC	PRELOŠČICA	32654	1103	1314	LJVADA	ZAKUP	PRIVREMENO KORIŠTENJE POLJOPRIVREDNOG ZEMLJIŠTA U VLASNIŠTVU RH	8 9 2012										Katastarska čestica na donatornom dijelu od katastarskog plana od strane DGU namu grafika
1388	III SISAČKO-MOSLAVAČKA	HRKAC	PRELOŠČICA	32654	1104	1104	LJVADA	PRODAJA	PRIVREMENO KORIŠTENJE POLJOPRIVREDNOG ZEMLJIŠTA U VLASNIŠTVU RH	8 9 2012										Katastarska čestica na donatornom dijelu od katastarskog plana od strane DGU namu grafika
1389	III SISAČKO-MOSLAVAČKA	HRKAC	PRELOŠČICA	32654	1105	1159	ORANICA	PRODAJA	PRIVREMENO KORIŠTENJE POLJOPRIVREDNOG ZEMLJIŠTA U VLASNIŠTVU RH	8 9 2012										Katastarska čestica na donatornom dijelu od katastarskog plana od strane DGU namu grafika
1390	III SISAČKO-MOSLAVAČKA	HRKAC	PRELOŠČICA	32654	1106	832	ORANICA	PRODAJA												DIRELUM IVD
1391	III SISAČKO-MOSLAVAČKA	HRKAC	PRELOŠČICA	32654	111	726	LJVADA	ZAKUP	ZAKUP	8 11 2006										DIRELUM IVD NEKVALIFIKOVANO STANJE KATASTRALNA I ZK
1392	III SISAČKO-MOSLAVAČKA	HRKAC	PRELOŠČICA	32654	1112	764	LJVADA	ZAKUP												DIRELUM IVD
1393	III SISAČKO-MOSLAVAČKA	HRKAC	PRELOŠČICA	32654	112	772	LJVADA	ZAKUP	ZAKUP	8 11 2006										DIRELUM IVD NEKVALIFIKOVANO STANJE KATASTRALNA I ZK
1394	III SISAČKO-MOSLAVAČKA	HRKAC	PRELOŠČICA	32654	113	870	LJVADA	ZAKUP	ZAKUP	8 11 2006										DIRELUM IVD NEKVALIFIKOVANO STANJE KATASTRALNA I ZK
1395	III SISAČKO-MOSLAVAČKA	HRKAC	PRELOŠČICA	32654	114	870	LJVADA	ZAKUP	ZAKUP	8 11 2006										DIRELUM IVD NEKVALIFIKOVANO STANJE KATASTRALNA I ZK
1396	III SISAČKO-MOSLAVAČKA	HRKAC	PRELOŠČICA	32654	115	870	LJVADA	ZAKUP	ZAKUP	8 11 2006										DIRELUM IVD NEKVALIFIKOVANO STANJE KATASTRALNA I ZK

2416	III SISAČKO-MOSLAVAČKA	SISAČ	PRELOŠČICA	32653	1159	32805	LIVADA	POVAT						
2417	III SISAČKO-MOSLAVAČKA	SISAČ	PRELOŠČICA	32654	116	3284	LIVADA	ZAKUP		ZAKUP	8 11 2060		DIPELOM IVDI NEKUGLADENO STANJE KATASTRAL I ZE	
2418	III SISAČKO-MOSLAVAČKA	SISAČ	PRELOŠČICA	32654	1161	3280	ORANICA	POVAT						
2419	III SISAČKO-MOSLAVAČKA	SISAČ	PRELOŠČICA	32659	1183	3485	ORANICA	POVAT						
2420	III SISAČKO-MOSLAVAČKA	SISAČ	PRELOŠČICA	32654	117	3175	LIVADA	ZAKUP		ZAKUP	8 11 2060		DIPELOM IVDI NEKUGLADENO STANJE KATASTRAL I ZE	
2421	III SISAČKO-MOSLAVAČKA	SISAČ	PRELOŠČICA	32659	1179	3074	LIVADA	ZAKUP					DIPELOM IVDI	
2422	III SISAČKO-MOSLAVAČKA	SISAČ	PRELOŠČICA	32654	116	3924	LIVADA	ZAKUP		ZAKUP	8 11 2060		DIPELOM IVDI NEKUGLADENO STANJE KATASTRAL I ZE	
2423	III SISAČKO-MOSLAVAČKA	SISAČ	PRELOŠČICA	32659	1189	2288	LIVADA	ZAKUP					DIPELOM IVDI	
2424	III SISAČKO-MOSLAVAČKA	SISAČ	PRELOŠČICA	32659	119	481	LIVADA	ZAKUP		ZAKUP	8 11 2060		DIPELOM IVDI NEKUGLADENO STANJE KATASTRAL I ZE	
2425	III SISAČKO-MOSLAVAČKA	SISAČ	PRELOŠČICA	32659	112	481	LIVADA	ZAKUP					DIPELOM IVDI	
2426	III SISAČKO-MOSLAVAČKA	SISAČ	PRELOŠČICA	32659	170	6096	LIVADA	ZAKUP		PRIVREMENO KORISTENJE POLJOPRIVREDNOG ZEMLJIŠTA U VLASNIŠTVU RH	9 5 2022		DIPELOM IVDI NEKUGLADENO STANJE KATASTRAL I ZE	
2427	III SISAČKO-MOSLAVAČKA	SISAČ	PRELOŠČICA	32653	121	25215	ORANICA	ZAKUP		PRIVREMENO KORISTENJE POLJOPRIVREDNOG ZEMLJIŠTA U VLASNIŠTVU RH	12 4 2022		DIPELOM IVDI	
2428	III SISAČKO-MOSLAVAČKA	SISAČ	PRELOŠČICA	32659	122	669	LIVADA	ZAKUP					DIPELOM IVDI NEKUGLADENO STANJE KATASTRAL I ZE	
2429	III SISAČKO-MOSLAVAČKA	SISAČ	PRELOŠČICA	32653	122	198	ORANICA	ZAKUP		PRIVREMENO KORISTENJE POLJOPRIVREDNOG ZEMLJIŠTA U VLASNIŠTVU RH	12 4 2022		DIPELOM IVDI	
2430	III SISAČKO-MOSLAVAČKA	SISAČ	PRELOŠČICA	32659	122	557	LIVADA	ZAKUP		ZAKUP	8 11 2060		DIPELOM IVDI NEKUGLADENO STANJE KATASTRAL I ZE	
2431	III SISAČKO-MOSLAVAČKA	SISAČ	PRELOŠČICA	32654	122	11560	ORANICA	ZAKUP					DIPELOM IVDI	
2432	III SISAČKO-MOSLAVAČKA	SISAČ	PRELOŠČICA	32659	1225	780	ORANICA	ZAKUP					DIPELOM IVDI	
2433	III SISAČKO-MOSLAVAČKA	SISAČ	PRELOŠČICA	32659	1231	14250	ORANICA	ZAKUP					DIPELOM IVDI	
2434	III SISAČKO-MOSLAVAČKA	SISAČ	PRELOŠČICA	32659	1230	6078	ORANICA	ZAKUP					DIPELOM IVDI	
2435	III SISAČKO-MOSLAVAČKA	SISAČ	PRELOŠČICA	32659	123	481	LIVADA	ZAKUP		ZAKUP	8 11 2060		DIPELOM IVDI NEKUGLADENO STANJE KATASTRAL I ZE	
2436	III SISAČKO-MOSLAVAČKA	SISAČ	PRELOŠČICA	32659	1232	620	ORANICA	ZAKUP					DIPELOM IVDI	
2437	III SISAČKO-MOSLAVAČKA	SISAČ	PRELOŠČICA	32653	1233	575	ORANICA	ZAKUP		PRIVREMENO KORISTENJE POLJOPRIVREDNOG ZEMLJIŠTA U VLASNIŠTVU RH	4 12 2021		DIPELOM IVDI	
2438	III SISAČKO-MOSLAVAČKA	SISAČ	PRELOŠČICA	32654	1236	4190	ORANICA	ZAKUP		PRIVREMENO KORISTENJE POLJOPRIVREDNOG ZEMLJIŠTA U VLASNIŠTVU RH	4 12 2021		DIPELOM IVDI	
2439	III SISAČKO-MOSLAVAČKA	SISAČ	PRELOŠČICA	32653	1236	4370	ORANICA	ZAKUP		PRIVREMENO KORISTENJE POLJOPRIVREDNOG ZEMLJIŠTA U VLASNIŠTVU RH	4 12 2021		DIPELOM IVDI	
2440	III SISAČKO-MOSLAVAČKA	SISAČ	PRELOŠČICA	32653	1237	5712	ORANICA	ZAKUP		PRIVREMENO KORISTENJE POLJOPRIVREDNOG ZEMLJIŠTA U VLASNIŠTVU RH	4 12 2021		DIPELOM IVDI	
2441	III SISAČKO-MOSLAVAČKA	SISAČ	PRELOŠČICA	32659	124	4294	LIVADA	ZAKUP		ZAKUP	8 11 2060		DIPELOM IVDI NEKUGLADENO STANJE KATASTRAL I ZE	
2442	III SISAČKO-MOSLAVAČKA	SISAČ	PRELOŠČICA	32658	1249	1576	ORANICA	ZAKUP		PRIVREMENO KORISTENJE POLJOPRIVREDNOG ZEMLJIŠTA U VLASNIŠTVU RH	4 12 2021		DIPELOM IVDI	
2443	III SISAČKO-MOSLAVAČKA	SISAČ	PRELOŠČICA	32659	125	4067	LIVADA	ZAKUP		ZAKUP	8 11 2060		DIPELOM IVDI NEKUGLADENO STANJE KATASTRAL I ZE	
2444	III SISAČKO-MOSLAVAČKA	SISAČ	PRELOŠČICA	32659	126	3911	LIVADA	ZAKUP		ZAKUP	8 11 2060		DIPELOM IVDI NEKUGLADENO STANJE KATASTRAL I ZE	
2445	III SISAČKO-MOSLAVAČKA	SISAČ	PRELOŠČICA	32659	1262	2480	ORANICA	ZAKUP					DIPELOM IVDI	
2446	III SISAČKO-MOSLAVAČKA	SISAČ	PRELOŠČICA	32659	127	3564	LIVADA	ZAKUP		ZAKUP	8 11 2060		DIPELOM IVDI NEKUGLADENO STANJE KATASTRAL I ZE	
2447	III SISAČKO-MOSLAVAČKA	SISAČ	PRELOŠČICA	32659	1281	6045	ORANICA	ZAKUP					DIPELOM IVDI	
2448	III SISAČKO-MOSLAVAČKA	SISAČ	PRELOŠČICA	32659	1271	7745	ORANICA	ZAKUP					DIPELOM IVDI	
2449	III SISAČKO-MOSLAVAČKA	SISAČ	PRELOŠČICA	32654	1279	12880	ORANICA	ZAKUP					DIPELOM IVDI	
2450	III SISAČKO-MOSLAVAČKA	SISAČ	PRELOŠČICA	32659	1279	10663	ORANICA	ZAKUP					DIPELOM IVDI	
2451	III SISAČKO-MOSLAVAČKA	SISAČ	PRELOŠČICA	32658	128	3529	LIVADA	ZAKUP		ZAKUP	8 11 2060		DIPELOM IVDI NEKUGLADENO STANJE KATASTRAL I ZE	
2452	III SISAČKO-MOSLAVAČKA	SISAČ	PRELOŠČICA	32659	1289	3115	ORANICA	ZAKUP					DIPELOM IVDI	
2453	III SISAČKO-MOSLAVAČKA	SISAČ	PRELOŠČICA	32654	1284	7563	ORANICA	ZAKUP					DIPELOM IVDI	
2454	III SISAČKO-MOSLAVAČKA	SISAČ	PRELOŠČICA	32659	1284	13019	ORANICA	ZAKUP					DIPELOM IVDI	
2455	III SISAČKO-MOSLAVAČKA	SISAČ	PRELOŠČICA	32659	1284	13078	ORANICA	ZAKUP					DIPELOM IVDI	
2456	III SISAČKO-MOSLAVAČKA	SISAČ	PRELOŠČICA	32659	129	3048	LIVADA	ZAKUP		ZAKUP	8 11 2060		DIPELOM IVDI NEKUGLADENO STANJE KATASTRAL I ZE	
2457	III SISAČKO-MOSLAVAČKA	SISAČ	PRELOŠČICA	32659	1292	4949	ORANICA	ZAKUP					DIPELOM IVDI	
2458	III SISAČKO-MOSLAVAČKA	SISAČ	PRELOŠČICA	32659	1294	24626	ORANICA	ZAKUP					DIPELOM IVDI	
2459	III SISAČKO-MOSLAVAČKA	SISAČ	PRELOŠČICA	32654	1297	10973	ORANICA	ZAKUP					DIPELOM IVDI	
2460	III SISAČKO-MOSLAVAČKA	SISAČ	PRELOŠČICA	32653	1299	4918	ORANICA	ZAKUP		PRIVREMENO KORISTENJE POLJOPRIVREDNOG ZEMLJIŠTA U VLASNIŠTVU RH	21 11 2021		DIPELOM IVDI	



2694	III SISAČKO-MOSLAVAČKA	SISAK	PRELOŠČICA	326658	152	9509	LIVADA	ZAKUP		PRIVREMENO KORISTENJE POLJOPRIVREDNOG ZEMLJIŠTA U VLASNIŠTVU RH	21.3.2022	DUBLJOM IVD
2695	III SISAČKO-MOSLAVAČKA	SISAK	PRELOŠČICA	326658	188	15174	LIVADA	ZAKUP		PRIVREMENO KORISTENJE POLJOPRIVREDNOG ZEMLJIŠTA U VLASNIŠTVU RH	21.3.2022	DUBLJOM IVD
2696	III SISAČKO-MOSLAVAČKA	SISAK	PRELOŠČICA	326658	188	15174	LIVADA	ZAKUP		PRIVREMENO KORISTENJE POLJOPRIVREDNOG ZEMLJIŠTA U VLASNIŠTVU RH	21.3.2022	DUBLJOM IVD
2697	III SISAČKO-MOSLAVAČKA	SISAK	PRELOŠČICA	326658	1357	2201	ORANICA	PRODAJA		PRIVREMENO KORISTENJE POLJOPRIVREDNOG ZEMLJIŠTA U VLASNIŠTVU RH	4.12.2021	DUBLJOM IVD
2698	III SISAČKO-MOSLAVAČKA	SISAK	PRELOŠČICA	326658	1850	3890	ORANICA	ZAKUP		PRIVREMENO KORISTENJE POLJOPRIVREDNOG ZEMLJIŠTA U VLASNIŠTVU RH	8.11.2021	DUBLJOM IVD
2699	III SISAČKO-MOSLAVAČKA	SISAK	PRELOŠČICA	326658	156	18997	LIVADA	ZAKUP		PRIVREMENO KORISTENJE POLJOPRIVREDNOG ZEMLJIŠTA U VLASNIŠTVU RH	21.3.2022	DUBLJOM IVD
2700	III SISAČKO-MOSLAVAČKA	SISAK	PRELOŠČICA	326658	157	7736	LIVADA	ZAKUP		PRIVREMENO KORISTENJE POLJOPRIVREDNOG ZEMLJIŠTA U VLASNIŠTVU RH	21.3.2022	DUBLJOM IVD
2701	III SISAČKO-MOSLAVAČKA	SISAK	PRELOŠČICA	326658	178	18094	LIVADA	ZAKUP		PRIVREMENO KORISTENJE POLJOPRIVREDNOG ZEMLJIŠTA U VLASNIŠTVU RH	21.3.2022	DUBLJOM IVD
2702	III SISAČKO-MOSLAVAČKA	SISAK	PRELOŠČICA	326658	159	9524	LIVADA	ZAKUP		PRIVREMENO KORISTENJE POLJOPRIVREDNOG ZEMLJIŠTA U VLASNIŠTVU RH	21.3.2022	DUBLJOM IVD
2703	III SISAČKO-MOSLAVAČKA	SISAK	PRELOŠČICA	326658	116	10402	LIVADA	ZAKUP		PRIVREMENO KORISTENJE POLJOPRIVREDNOG ZEMLJIŠTA U VLASNIŠTVU RH		DUBLJOM IVD
2704	III SISAČKO-MOSLAVAČKA	SISAK	PRELOŠČICA	326658	160	43448	LIVADA	ZAKUP		PRIVREMENO KORISTENJE POLJOPRIVREDNOG ZEMLJIŠTA U VLASNIŠTVU RH	21.3.2022	DUBLJOM IVD
2705	III SISAČKO-MOSLAVAČKA	SISAK	PRELOŠČICA	326658	161	11599	LIVADA	ZAKUP		PRIVREMENO KORISTENJE POLJOPRIVREDNOG ZEMLJIŠTA U VLASNIŠTVU RH	21.3.2022	DUBLJOM IVD
2706	III SISAČKO-MOSLAVAČKA	SISAK	PRELOŠČICA	326658	163	13354	LIVADA	ZAKUP		PRIVREMENO KORISTENJE POLJOPRIVREDNOG ZEMLJIŠTA U VLASNIŠTVU RH		DUBLJOM IVD
2707	III SISAČKO-MOSLAVAČKA	SISAK	PRELOŠČICA	326658	163	14034	LIVADA	ZAKUP		PRIVREMENO KORISTENJE POLJOPRIVREDNOG ZEMLJIŠTA U VLASNIŠTVU RH		DUBLJOM IVD
2708	III SISAČKO-MOSLAVAČKA	SISAK	PRELOŠČICA	326658	164	1878	LIVADA	ZAKUP		PRIVREMENO KORISTENJE POLJOPRIVREDNOG ZEMLJIŠTA U VLASNIŠTVU RH		DUBLJOM IVD
2709	III SISAČKO-MOSLAVAČKA	SISAK	PRELOŠČICA	326658	165	4010	LIVADA	ZAKUP		PRIVREMENO KORISTENJE POLJOPRIVREDNOG ZEMLJIŠTA U VLASNIŠTVU RH		DUBLJOM IVD
2710	III SISAČKO-MOSLAVAČKA	SISAK	PRELOŠČICA	326658	166	11913	LIVADA	ZAKUP		PRIVREMENO KORISTENJE POLJOPRIVREDNOG ZEMLJIŠTA U VLASNIŠTVU RH		DUBLJOM IVD
2711	III SISAČKO-MOSLAVAČKA	SISAK	PRELOŠČICA	326658	167	3704	LIVADA	ZAKUP		PRIVREMENO KORISTENJE POLJOPRIVREDNOG ZEMLJIŠTA U VLASNIŠTVU RH	21.3.2022	DUBLJOM IVD
2712	III SISAČKO-MOSLAVAČKA	SISAK	PRELOŠČICA	326658	168	5226	LIVADA	ZAKUP		PRIVREMENO KORISTENJE POLJOPRIVREDNOG ZEMLJIŠTA U VLASNIŠTVU RH	21.3.2022	DUBLJOM IVD
2713	III SISAČKO-MOSLAVAČKA	SISAK	PRELOŠČICA	326658	169	21020	ORANICA	PRODAJA				
2714	III SISAČKO-MOSLAVAČKA	SISAK	PRELOŠČICA	326658	169	16480	ORANICA	ZAKUP				
2715	III SISAČKO-MOSLAVAČKA	SISAK	PRELOŠČICA	326658	169	12485	ORANICA	ZAKUP				DUBLJOM IVD
2716	III SISAČKO-MOSLAVAČKA	SISAK	PRELOŠČICA	326658	169	10300	ORANICA	ZAKUP				DUBLJOM IVD
2717	III SISAČKO-MOSLAVAČKA	SISAK	PRELOŠČICA	326658	169	7601	LIVADA	ZAKUP		PRIVREMENO KORISTENJE POLJOPRIVREDNOG ZEMLJIŠTA U VLASNIŠTVU RH	21.3.2022	DUBLJOM IVD
2718	III SISAČKO-MOSLAVAČKA	SISAK	PRELOŠČICA	326658	169	2992	LIVADA	PRODAJA				
2719	III SISAČKO-MOSLAVAČKA	SISAK	PRELOŠČICA	326658	169	2633	LIVADA	ZAKUP				DUBLJOM IVD
2720	III SISAČKO-MOSLAVAČKA	SISAK	PRELOŠČICA	326658	169	3651	LIVADA	ZAKUP				DUBLJOM IVD
2721	III SISAČKO-MOSLAVAČKA	SISAK	PRELOŠČICA	326658	169	4786	LIVADA	ZAKUP				DUBLJOM IVD
2722	III SISAČKO-MOSLAVAČKA	SISAK	PRELOŠČICA	326658	169	3615	LIVADA	ZAKUP				DUBLJOM IVD
2723	III SISAČKO-MOSLAVAČKA	SISAK	PRELOŠČICA	326658	169	2325	LIVADA	ZAKUP				DUBLJOM IVD
2724	III SISAČKO-MOSLAVAČKA	SISAK	PRELOŠČICA	326658	167	1179	LIVADA	ZAKUP				DUBLJOM IVD
2725	III SISAČKO-MOSLAVAČKA	SISAK	PRELOŠČICA	326658	170	7722	LIVADA	ZAKUP		PRIVREMENO KORISTENJE POLJOPRIVREDNOG ZEMLJIŠTA U VLASNIŠTVU RH	21.3.2022	DUBLJOM IVD
2726	III SISAČKO-MOSLAVAČKA	SISAK	PRELOŠČICA	326658	170	4206	ORANICA	ZAKUP				DUBLJOM IVD
2727	III SISAČKO-MOSLAVAČKA	SISAK	PRELOŠČICA	326658	171	5309	LIVADA	ZAKUP		PRIVREMENO KORISTENJE POLJOPRIVREDNOG ZEMLJIŠTA U VLASNIŠTVU RH	21.3.2022	DUBLJOM IVD
2728	III SISAČKO-MOSLAVAČKA	SISAK	PRELOŠČICA	326658	171	3071	ORANICA	ZAKUP				DUBLJOM IVD
2729	III SISAČKO-MOSLAVAČKA	SISAK	PRELOŠČICA	326658	172	5309	LIVADA	ZAKUP		PRIVREMENO KORISTENJE POLJOPRIVREDNOG ZEMLJIŠTA U VLASNIŠTVU RH	21.3.2022	DUBLJOM IVD



1776	III SISAČKO-MOSLAVAČKA	SISAČ	PRELOŠČICA	126654	177	12188	LJAVDA	ZAKUP		PRIVREMENO KORISTENJE POLJOPRIVREDNOG ZEMLJIŠTA U VLASNIŠTVU BIH	31.3.2022	DIRELUM IVD
1777	III SISAČKO-MOSLAVAČKA	SISAČ	PRELOŠČICA	126654	1772	6914	ORANICA	ZAKUP				DIRELUM IVD
1778	III SISAČKO-MOSLAVAČKA	SISAČ	PRELOŠČICA	126654	1773	8246	ORANICA	ZAKUP				DIRELUM IVD
1779	III SISAČKO-MOSLAVAČKA	SISAČ	PRELOŠČICA	126654	1774	8233	LJAVDA	ZAKUP				DIRELUM IVD
1780	III SISAČKO-MOSLAVAČKA	SISAČ	PRELOŠČICA	126654	1775	24325	ORANICA	ZAKUP				DIRELUM IVD
1791	III SISAČKO-MOSLAVAČKA	SISAČ	PRELOŠČICA	126654	1781	16763	LJAVDA	ZAKUP				DIRELUM IVD
1792	III SISAČKO-MOSLAVAČKA	SISAČ	PRELOŠČICA	126654	1782	14453	LJAVDA	ZAKUP				DIRELUM IVD
1793	III SISAČKO-MOSLAVAČKA	SISAČ	PRELOŠČICA	126654	1783	8956	LJAVDA	ZAKUP				DIRELUM IVD
1794	III SISAČKO-MOSLAVAČKA	SISAČ	PRELOŠČICA	126654	1784	11312	LJAVDA	ZAKUP				DIRELUM IVD
1795	III SISAČKO-MOSLAVAČKA	SISAČ	PRELOŠČICA	126654	1785	24643	LJAVDA	ZAKUP				DIRELUM IVD
1796	III SISAČKO-MOSLAVAČKA	SISAČ	PRELOŠČICA	126654	1786	22462	LJAVDA	ZAKUP				DIRELUM IVD
1797	III SISAČKO-MOSLAVAČKA	SISAČ	PRELOŠČICA	126654	1789	22963	LJAVDA	ZAKUP				DIRELUM IVD
1798	III SISAČKO-MOSLAVAČKA	SISAČ	PRELOŠČICA	126654	179	9050	LJAVDA	ZAKUP		PRIVREMENO KORISTENJE POLJOPRIVREDNOG ZEMLJIŠTA U VLASNIŠTVU BIH	31.3.2022	DIRELUM IVD
1799	III SISAČKO-MOSLAVAČKA	SISAČ	PRELOŠČICA	126654	1799	23918	LJAVDA	ZAKUP				DIRELUM IVD
1790	III SISAČKO-MOSLAVAČKA	SISAČ	PRELOŠČICA	126654	180	13372	LJAVDA	ZAKUP		PRIVREMENO KORISTENJE POLJOPRIVREDNOG ZEMLJIŠTA U VLASNIŠTVU BIH	21.3.2022	DIRELUM IVD
1791	III SISAČKO-MOSLAVAČKA	SISAČ	PRELOŠČICA	126654	1804	23489	LJAVDA	ZAKUP				DIRELUM IVD
1792	III SISAČKO-MOSLAVAČKA	SISAČ	PRELOŠČICA	126654	1805	8956	ORANICA	ZAKUP				DIRELUM IVD
1793	III SISAČKO-MOSLAVAČKA	SISAČ	PRELOŠČICA	126654	1806	8984	ORANICA	ZAKUP				DIRELUM IVD
1794	III SISAČKO-MOSLAVAČKA	SISAČ	PRELOŠČICA	126654	1807	13561	ORANICA	ZAKUP				DIRELUM IVD
1795	III SISAČKO-MOSLAVAČKA	SISAČ	PRELOŠČICA	126654	1808	10729	ORANICA	ZAKUP				DIRELUM IVD
1796	III SISAČKO-MOSLAVAČKA	SISAČ	PRELOŠČICA	126654	1809	9020	ORANICA	ZAKUP				DIRELUM IVD
1797	III SISAČKO-MOSLAVAČKA	SISAČ	PRELOŠČICA	126654	181	12344	LJAVDA	ZAKUP		PRIVREMENO KORISTENJE POLJOPRIVREDNOG ZEMLJIŠTA U VLASNIŠTVU BIH	21.3.2022	DIRELUM IVD
1798	III SISAČKO-MOSLAVAČKA	SISAČ	PRELOŠČICA	126654	1810	15391	ORANICA	ZAKUP				DIRELUM IVD
1799	III SISAČKO-MOSLAVAČKA	SISAČ	PRELOŠČICA	126654	1811	8033	ORANICA	ZAKUP				DIRELUM IVD
1800	III SISAČKO-MOSLAVAČKA	SISAČ	PRELOŠČICA	126654	1812	10222	ORANICA	ZAKUP				DIRELUM IVD
1801	III SISAČKO-MOSLAVAČKA	SISAČ	PRELOŠČICA	126654	1813	1608	ORANICA	ZAKUP				DIRELUM IVD
1802	III SISAČKO-MOSLAVAČKA	SISAČ	PRELOŠČICA	126654	1814	8071	ORANICA	ZAKUP				DIRELUM IVD
1803	III SISAČKO-MOSLAVAČKA	SISAČ	PRELOŠČICA	126654	1815	7089	ORANICA	ZAKUP				DIRELUM IVD
1804	III SISAČKO-MOSLAVAČKA	SISAČ	PRELOŠČICA	126654	182	18149	LJAVDA	ZAKUP		PRIVREMENO KORISTENJE POLJOPRIVREDNOG ZEMLJIŠTA U VLASNIŠTVU BIH	21.3.2022	DIRELUM IVD
1805	III SISAČKO-MOSLAVAČKA	SISAČ	PRELOŠČICA	126654	1821	9434	ORANICA	ZAKUP				DIRELUM IVD
1806	III SISAČKO-MOSLAVAČKA	SISAČ	PRELOŠČICA	126654	1822	9044	ORANICA	ZAKUP				DIRELUM IVD
1807	III SISAČKO-MOSLAVAČKA	SISAČ	PRELOŠČICA	126654	1823	10299	ORANICA	ZAKUP				DIRELUM IVD
1808	III SISAČKO-MOSLAVAČKA	SISAČ	PRELOŠČICA	126654	1824	14603	ORANICA	ZAKUP				DIRELUM IVD
1809	III SISAČKO-MOSLAVAČKA	SISAČ	PRELOŠČICA	126654	1825	25420	ORANICA	ZAKUP				DIRELUM IVD
1810	III SISAČKO-MOSLAVAČKA	SISAČ	PRELOŠČICA	126654	1826	11092	LJAVDA	ZAKUP				DIRELUM IVD
1811	III SISAČKO-MOSLAVAČKA	SISAČ	PRELOŠČICA	126654	1827	23344	LJAVDA	ZAKUP				DIRELUM IVD
1812	III SISAČKO-MOSLAVAČKA	SISAČ	PRELOŠČICA	126654	1828	8920	LJAVDA	ZAKUP				DIRELUM IVD
1813	III SISAČKO-MOSLAVAČKA	SISAČ	PRELOŠČICA	126654	1829	8064	LJAVDA	ZAKUP				DIRELUM IVD
1814	III SISAČKO-MOSLAVAČKA	SISAČ	PRELOŠČICA	126654	183	17381	LJAVDA	ZAKUP				DIRELUM IVD
1815	III SISAČKO-MOSLAVAČKA	SISAČ	PRELOŠČICA	126654	1831	18034	LJAVDA	ZAKUP				DIRELUM IVD
1816	III SISAČKO-MOSLAVAČKA	SISAČ	PRELOŠČICA	126654	18301	13722	LJAVDA	ZAKUP				DIRELUM IVD
1817	III SISAČKO-MOSLAVAČKA	SISAČ	PRELOŠČICA	126654	18303	13722	LJAVDA	ZAKUP				DIRELUM IVD
1818	III SISAČKO-MOSLAVAČKA	SISAČ	PRELOŠČICA	126654	184	12629	LJAVDA	ZAKUP				DIRELUM IVD
1819	III SISAČKO-MOSLAVAČKA	SISAČ	PRELOŠČICA	126654	183	84227	LJAVDA	ZAKUP				DIRELUM IVD
1820	III SISAČKO-MOSLAVAČKA	SISAČ	PRELOŠČICA	126654	185	81869	LJAVDA	ZAKUP				DIRELUM IVD
1821	III SISAČKO-MOSLAVAČKA	SISAČ	PRELOŠČICA	126654	183	8044	ORANICA	ZAKUP				DIRELUM IVD
1822	III SISAČKO-MOSLAVAČKA	SISAČ	PRELOŠČICA	126654	183	18043	LJAVDA	ZAKUP				DIRELUM IVD
1823	III SISAČKO-MOSLAVAČKA	SISAČ	PRELOŠČICA	126654	2066	393	ORANICA	PRODAJA				NEURELAZNO STANJE KATASTAR I ZK U ZK SUVLASNIŠTVU 20661 A BIH 20662
1824	III SISAČKO-MOSLAVAČKA	SISAČ	PRELOŠČICA	126654	2066	2976	ORANICA	PRODAJA				NEURELAZNO STANJE KATASTAR I ZK U ZK SUVLASNIŠTVU 20661 A BIH 20662



2015	III SISAČKO-MOSLAVAČKA	SISAČ	PRELOŠČICA	326659	201	81999	ORANICA	ZAKUP		PRIVREMENO KORISTENJE POLJOPRIVREDNOG ZEMLJIŠTA U VLASNIŠTVU DRU	12.4.2022	DIRELJOM IVD
2016	III SISAČKO-MOSLAVAČKA	SISAČ	PRELOŠČICA	326659	202	8881	LIVADA	ZAKUP				DIRELJOM IVD
2017	III SISAČKO-MOSLAVAČKA	SISAČ	PRELOŠČICA	326659	203	109877	ORANICA	ZAKUP		PRIVREMENO KORISTENJE POLJOPRIVREDNOG ZEMLJIŠTA U VLASNIŠTVU DRU	12.4.2022	DIRELJOM IVD
2018	III SISAČKO-MOSLAVAČKA	SISAČ	PRELOŠČICA	326659	205	8996	LIVADA	ZAKUP				DIRELJOM IVD
2019	III SISAČKO-MOSLAVAČKA	SISAČ	PRELOŠČICA	326659	206	8549	LIVADA	ZAKUP				DIRELJOM IVD
2020	III SISAČKO-MOSLAVAČKA	SISAČ	PRELOŠČICA	326659	207	1201	LIVADA	ZAKUP				DIRELJOM IVD
2021	III SISAČKO-MOSLAVAČKA	SISAČ	PRELOŠČICA	326659	209	8054	LIVADA	ZAKUP				DIRELJOM IVD) NEUSKI, ADRESNO STANJE KATASTRAL ZK U ZK SISU, KANJEVIĆI 2072/1, 3 IZI 2072/2
2022	III SISAČKO-MOSLAVAČKA	SISAČ	PRELOŠČICA	326659	209	1612	LIVADA	ZAKUP				DIRELJOM IVD) NEUSKI, ADRESNO STANJE KATASTRAL ZK U ZK SISU, KANJEVIĆI 2072/1, 3 IZI 2072/2
2023	III SISAČKO-MOSLAVAČKA	SISAČ	PRELOŠČICA	326659	210	8309	LIVADA	ZAKUP				DIRELJOM IVD
2024	III SISAČKO-MOSLAVAČKA	SISAČ	PRELOŠČICA	326659	209	1209	LIVADA	ZAKUP				DIRELJOM IVD
2025	III SISAČKO-MOSLAVAČKA	SISAČ	PRELOŠČICA	326659	210	8910	LIVADA	ZAKUP				DIRELJOM IVD
2026	III SISAČKO-MOSLAVAČKA	SISAČ	PRELOŠČICA	326659	211	8770	LIVADA	ZAKUP				DIRELJOM IVD
2027	III SISAČKO-MOSLAVAČKA	SISAČ	PRELOŠČICA	326659	214	1401	GRANČICA	ZAKUP				DIRELJOM IVD
2028	III SISAČKO-MOSLAVAČKA	SISAČ	PRELOŠČICA	326659	215	3995	LIVADA	ZAKUP				DIRELJOM IVD
2029	III SISAČKO-MOSLAVAČKA	SISAČ	PRELOŠČICA	326659	219	1433	ORANICA	ZAKUP				DIRELJOM IVD
2030	III SISAČKO-MOSLAVAČKA	SISAČ	PRELOŠČICA	326659	219	9290	ORANICA	ZAKUP				DIRELJOM IVD
2031	III SISAČKO-MOSLAVAČKA	SISAČ	PRELOŠČICA	326659	219	8008	ORANICA	ZAKUP				DIRELJOM IVD
2032	III SISAČKO-MOSLAVAČKA	SISAČ	PRELOŠČICA	326659	219	2403	ORANICA	ZAKUP				DIRELJOM IVD
2033	III SISAČKO-MOSLAVAČKA	SISAČ	PRELOŠČICA	326659	211	8443	LIVADA	ZAKUP				DIRELJOM IVD
2034	III SISAČKO-MOSLAVAČKA	SISAČ	PRELOŠČICA	326659	214	1869	LIVADA	ZAKUP				DIRELJOM IVD
2035	III SISAČKO-MOSLAVAČKA	SISAČ	PRELOŠČICA	326659	216	29714	LIVADA	ZAKUP				DIRELJOM IVD
2036	III SISAČKO-MOSLAVAČKA	SISAČ	PRELOŠČICA	326659	217	9304	LIVADA	ZAKUP				DIRELJOM IVD
2037	III SISAČKO-MOSLAVAČKA	SISAČ	PRELOŠČICA	326659	219/2	4630	ORANICA	ZAKUP				DIRELJOM IVD
2038	III SISAČKO-MOSLAVAČKA	SISAČ	PRELOŠČICA	326659	218	8403	LIVADA	ZAKUP				DIRELJOM IVD
2039	III SISAČKO-MOSLAVAČKA	SISAČ	PRELOŠČICA	326659	219	6973	LIVADA	ZAKUP				DIRELJOM IVD
2040	III SISAČKO-MOSLAVAČKA	SISAČ	PRELOŠČICA	326659	220	3069	LIVADA	ZAKUP				DIRELJOM IVD
2041	III SISAČKO-MOSLAVAČKA	SISAČ	PRELOŠČICA	326659	221	2997	LIVADA	ZAKUP				DIRELJOM IVD
2042	III SISAČKO-MOSLAVAČKA	SISAČ	PRELOŠČICA	326659	223	2997	LIVADA	ZAKUP				DIRELJOM IVD
2043	III SISAČKO-MOSLAVAČKA	SISAČ	PRELOŠČICA	326659	223	4403	LIVADA	ZAKUP				DIRELJOM IVD
2044	III SISAČKO-MOSLAVAČKA	SISAČ	PRELOŠČICA	326659	224	8629	LIVADA	ZAKUP				DIRELJOM IVD
2045	III SISAČKO-MOSLAVAČKA	SISAČ	PRELOŠČICA	326659	224	8300	LIVADA	ZAKUP				DIRELJOM IVD
2046	III SISAČKO-MOSLAVAČKA	SISAČ	PRELOŠČICA	326659	225	23277	LIVADA	ZAKUP				DIRELJOM IVD
2047	III SISAČKO-MOSLAVAČKA	SISAČ	PRELOŠČICA	326659	229	8039	LIVADA	PROJEKTA				DIRELJOM IVD
2048	III SISAČKO-MOSLAVAČKA	SISAČ	PRELOŠČICA	326659	225	40403	LIVADA	ZAKUP				DIRELJOM IVD
2049	III SISAČKO-MOSLAVAČKA	SISAČ	PRELOŠČICA	326659	229	8993	LIVADA	ZAKUP				DIRELJOM IVD
2050	III SISAČKO-MOSLAVAČKA	SISAČ	PRELOŠČICA	326659	228	5614	ORANICA	ZAKUP				DIRELJOM IVD
2051	III SISAČKO-MOSLAVAČKA	SISAČ	PRELOŠČICA	326659	228	9350	LIVADA	ZAKUP				DIRELJOM IVD
2052	III SISAČKO-MOSLAVAČKA	SISAČ	PRELOŠČICA	326659	228	13464	LIVADA	ZAKUP				DIRELJOM IVD
2053	III SISAČKO-MOSLAVAČKA	SISAČ	PRELOŠČICA	326659	227	7208	LIVADA	ZAKUP				DIRELJOM IVD
2054	III SISAČKO-MOSLAVAČKA	SISAČ	PRELOŠČICA	326659	229	14761	ORANICA	PROJEKTA				DIRELJOM IVD
2055	III SISAČKO-MOSLAVAČKA	SISAČ	PRELOŠČICA	326659	229	14966	ORANICA	PROJEKTA				DIRELJOM IVD
2056	III SISAČKO-MOSLAVAČKA	SISAČ	PRELOŠČICA	326659	228	2017	LIVADA	ZAKUP				DIRELJOM IVD
2057	III SISAČKO-MOSLAVAČKA	SISAČ	PRELOŠČICA	326659	229	8993	ORANICA	PROJEKTA				DIRELJOM IVD
2058	III SISAČKO-MOSLAVAČKA	SISAČ	PRELOŠČICA	326659	229	8993	ORANICA	PROJEKTA				DIRELJOM IVD
2059	III SISAČKO-MOSLAVAČKA	SISAČ	PRELOŠČICA	326659	229	1803	LIVADA	ZAKUP				DIRELJOM IVD
2060	III SISAČKO-MOSLAVAČKA	SISAČ	PRELOŠČICA	326659	229	3877	ORANICA	PROJEKTA				DIRELJOM IVD
2061	III SISAČKO-MOSLAVAČKA	SISAČ	PRELOŠČICA	326659	229	33897	LIVADA	PROJEKTA				DIRELJOM IVD
2062	III SISAČKO-MOSLAVAČKA	SISAČ	PRELOŠČICA	326659	229	9081	ORANICA	PROJEKTA				DIRELJOM IVD
2063	III SISAČKO-MOSLAVAČKA	SISAČ	PRELOŠČICA	326659	229	8999	LIVADA	PROJEKTA				DIRELJOM IVD
2064	III SISAČKO-MOSLAVAČKA	SISAČ	PRELOŠČICA	326659	229	11667	ORANICA	ZAKUP				DIRELJOM IVD
2065	III SISAČKO-MOSLAVAČKA	SISAČ	PRELOŠČICA	326659	229	22818	LIVADA	ZAKUP				DIRELJOM IVD
2066	III SISAČKO-MOSLAVAČKA	SISAČ	PRELOŠČICA	326659	229	1036	LIVADA	ZAKUP				DIRELJOM IVD





2984	III SISAČKOSARJEVAČKA	SIŠAK	PRELOŠČICA	320038	2439	19776	LJUVDA	ZAKUP					
2985	III SISAČKOSARJEVAČKA	SIŠAK	PRELOŠČICA	320038	2441	13725	LJUVDA	ZAKUP					
2986	III SISAČKOSARJEVAČKA	SIŠAK	PRELOŠČICA	320038	2444	97847	LJUVDA	ZAKUP					DEJELNA JVD
2987	III SISAČKOSARJEVAČKA	SIŠAK	PRELOŠČICA	320038	2445	11624	LJUVDA	ZAKUP					DEJELNA JVD
2988	III SISAČKOSARJEVAČKA	SIŠAK	PRELOŠČICA	320038	2447	7670	LJUVDA	ZAKUP					
2989	III SISAČKOSARJEVAČKA	SIŠAK	PRELOŠČICA	320038	2454	3332	LJUVDA	ZAKUP					DEJELNA JVD
2990	III SISAČKOSARJEVAČKA	SIŠAK	PRELOŠČICA	320038	2454	1331	GRANČKA	ZAKUP					DEJELNA JVD
2991	III SISAČKOSARJEVAČKA	SIŠAK	PRELOŠČICA	320038	2464	3726	LJUVDA	ZAKUP					DEJELNA JVD
2992	III SISAČKOSARJEVAČKA	SIŠAK	PRELOŠČICA	320038	2465	5726	LJUVDA	ZAKUP					DEJELNA JVD
2993	III SISAČKOSARJEVAČKA	SIŠAK	PRELOŠČICA	320038	2470	2426	LJUVDA	ZAKUP					DEJELNA JVD
2994	III SISAČKOSARJEVAČKA	SIŠAK	PRELOŠČICA	320038	2471	18925	LJUVDA	ZAKUP					DEJELNA JVD
2995	III SISAČKOSARJEVAČKA	SIŠAK	PRELOŠČICA	320038	2474	8379	LJUVDA	ZAKUP					DEJELNA JVD
2996	III SISAČKOSARJEVAČKA	SIŠAK	PRELOŠČICA	320038	2475	14056	LJUVDA	ZAKUP					DEJELNA JVD
2997	III SISAČKOSARJEVAČKA	SIŠAK	PRELOŠČICA	320038	2475	14055	PASNJAK	ZAKUP					DEJELNA JVD
2998	III SISAČKOSARJEVAČKA	SIŠAK	PRELOŠČICA	320038	2476	17800	LJUVDA	ZAKUP					
2999	III SISAČKOSARJEVAČKA	SIŠAK	PRELOŠČICA	320038	2477	5431	LJUVDA	ZAKUP					
3000	III SISAČKOSARJEVAČKA	SIŠAK	PRELOŠČICA	320038	2479	15977	LJUVDA	ZAKUP					
3001	III SISAČKOSARJEVAČKA	SIŠAK	PRELOŠČICA	320038	248	18945	LJUVDA	ZAKUP					DEJELNA JVD
3002	III SISAČKOSARJEVAČKA	SIŠAK	PRELOŠČICA	320038	2489	14804	LJUVDA	ZAKUP					
3003	III SISAČKOSARJEVAČKA	SIŠAK	PRELOŠČICA	320038	2483	10566	LJUVDA	ZAKUP					
3004	III SISAČKOSARJEVAČKA	SIŠAK	PRELOŠČICA	320038	2493	12997	LJUVDA	PROJAMA					
3005	III SISAČKOSARJEVAČKA	SIŠAK	PRELOŠČICA	320038	2499	3731	LJUVDA	ZAKUP					DEJELNA JVD
3006	III SISAČKOSARJEVAČKA	SIŠAK	PRELOŠČICA	320038	251	27433	LJUVDA	ZAKUP					DEJELNA JVD
3007	III SISAČKOSARJEVAČKA	SIŠAK	PRELOŠČICA	320038	252	22223	LJUVDA	ZAKUP					DEJELNA JVD
3008	III SISAČKOSARJEVAČKA	SIŠAK	PRELOŠČICA	320038	253	13455	LJUVDA	ZAKUP					DEJELNA JVD
3009	III SISAČKOSARJEVAČKA	SIŠAK	PRELOŠČICA	320038	254	13253	LJUVDA	ZAKUP					DEJELNA JVD
3010	III SISAČKOSARJEVAČKA	SIŠAK	PRELOŠČICA	320038	255	8629	LJUVDA	ZAKUP					DEJELNA JVD
3011	III SISAČKOSARJEVAČKA	SIŠAK	PRELOŠČICA	320038	256	14147	LJUVDA	ZAKUP					DEJELNA JVD
3012	III SISAČKOSARJEVAČKA	SIŠAK	PRELOŠČICA	320038	2575	4027	LJUVDA	ZAKUP					DEJELNA JVD
3013	III SISAČKOSARJEVAČKA	SIŠAK	PRELOŠČICA	320038	2579	5329	LJUVDA	ZAKUP					DEJELNA JVD
3014	III SISAČKOSARJEVAČKA	SIŠAK	PRELOŠČICA	320038	258	9255	LJUVDA	ZAKUP					DEJELNA JVD
3015	III SISAČKOSARJEVAČKA	SIŠAK	PRELOŠČICA	320038	258	15688	LJUVDA	ZAKUP					DEJELNA JVD
3016	III SISAČKOSARJEVAČKA	SIŠAK	PRELOŠČICA	320038	263	2140	LJUVDA	ZAKUP					DEJELNA JVD
3017	III SISAČKOSARJEVAČKA	SIŠAK	PRELOŠČICA	320038	266	22889	LJUVDA	ZAKUP					DEJELNA JVD
3018	III SISAČKOSARJEVAČKA	SIŠAK	PRELOŠČICA	320038	267	19482	LJUVDA	ZAKUP					DEJELNA JVD
3019	III SISAČKOSARJEVAČKA	SIŠAK	PRELOŠČICA	320038	268	19837	LJUVDA	ZAKUP					DEJELNA JVD
3020	III SISAČKOSARJEVAČKA	SIŠAK	PRELOŠČICA	320038	271	23964	LJUVDA	ZAKUP					DEJELNA JVD
3021	III SISAČKOSARJEVAČKA	SIŠAK	PRELOŠČICA	320038	272	10363	LJUVDA	ZAKUP					DEJELNA JVD
3022	III SISAČKOSARJEVAČKA	SIŠAK	PRELOŠČICA	320038	273	26233	LJUVDA	ZAKUP					DEJELNA JVD
3023	III SISAČKOSARJEVAČKA	SIŠAK	PRELOŠČICA	320038	274	29597	LJUVDA	ZAKUP					DEJELNA JVD
3024	III SISAČKOSARJEVAČKA	SIŠAK	PRELOŠČICA	320038	275	35863	LJUVDA	ZAKUP					DEJELNA JVD
3025	III SISAČKOSARJEVAČKA	SIŠAK	PRELOŠČICA	320038	2754	4920	GRANČKA	PROJAMA					
3026	III SISAČKOSARJEVAČKA	SIŠAK	PRELOŠČICA	320038	2756	4866	LJUVDA	PROJAMA					
3027	III SISAČKOSARJEVAČKA	SIŠAK	PRELOŠČICA	320038	2772	3015	LJUVDA	ZAKUP					DEJELNA JVD
3028	III SISAČKOSARJEVAČKA	SIŠAK	PRELOŠČICA	320038	2775	10247	LJUVDA	ZAKUP					DEJELNA JVD
3029	III SISAČKOSARJEVAČKA	SIŠAK	PRELOŠČICA	320038	2775	13643	LJUVDA	ZAKUP					DEJELNA JVD
3030	III SISAČKOSARJEVAČKA	SIŠAK	PRELOŠČICA	320038	279	2780	LJUVDA	ZAKUP					DEJELNA JVD
3031	III SISAČKOSARJEVAČKA	SIŠAK	PRELOŠČICA	320038	279	26293	LJUVDA	ZAKUP					DEJELNA JVD
3032	III SISAČKOSARJEVAČKA	SIŠAK	PRELOŠČICA	320038	280	9326	LJUVDA	ZAKUP					DEJELNA JVD
3033	III SISAČKOSARJEVAČKA	SIŠAK	PRELOŠČICA	320038	281	3528	LJUVDA	ZAKUP					DEJELNA JVD
3034	III SISAČKOSARJEVAČKA	SIŠAK	PRELOŠČICA	320038	28382	4341	PASNJAK	ZAKUP					DEJELNA JVD
3035	III SISAČKOSARJEVAČKA	SIŠAK	PRELOŠČICA	326653	2842	2594	LJUVDA	ZAKUP					DEJELNA JVD
3036	III SISAČKOSARJEVAČKA	SIŠAK	PRELOŠČICA	326653	2842	39	PASNJAK	ZAKUP					DEJELNA JVD
3037	III SISAČKOSARJEVAČKA	SIŠAK	PRELOŠČICA	326653	281	14674	LJUVDA	ZAKUP					DEJELNA JVD
3038	III SISAČKOSARJEVAČKA	SIŠAK	PRELOŠČICA	326653	281	4111	LJUVDA	ZAKUP					DEJELNA JVD

Klasifikacija zemljišta na temelju prostornog planiranja izvedenih prema odredbama ZUP-a

3419	III SISAČKO-MOSLAVAČKA	SEKAC	PRELOŠČICA	12604	201	11185	LIVADA	ZAKUP				DEBLOM FVD
3420	III SISAČKO-MOSLAVAČKA	SEKAC	PRELOŠČICA	12604	204	4447	LIVADA	ZAKUP				DEBLOM FVD
3421	III SISAČKO-MOSLAVAČKA	SEKAC	PRELOŠČICA	12604	209	12948	LIVADA	ZAKUP				DEBLOM FVD
3422	III SISAČKO-MOSLAVAČKA	SEKAC	PRELOŠČICA	12604	207	6130	LIVADA	ZAKUP				DEBLOM FVD
3423	III SISAČKO-MOSLAVAČKA	SEKAC	PRELOŠČICA	12604	200	4316	LIVADA	ZAKUP				DEBLOM FVD
3424	III SISAČKO-MOSLAVAČKA	SEKAC	PRELOŠČICA	12604	209	3912	LIVADA	ZAKUP				DEBLOM FVD
3425	III SISAČKO-MOSLAVAČKA	SEKAC	PRELOŠČICA	12604	205	2280	LIVADA	ZAKUP				DEBLOM FVD
3426	III SISAČKO-MOSLAVAČKA	SEKAC	PRELOŠČICA	12665	301	10071	ORANICA	ZAKUP	PRIVREMENO KORIŠTENJE POLJOPRIVREDNOG ZEMLJIŠTA U VLASNIŠTVU RH	08 2022		DEBLOM FVD
3427	III SISAČKO-MOSLAVAČKA	SEKAC	PRELOŠČICA	12604	201	900	LIVADA	ZAKUP				DEBLOM FVD
3428	III SISAČKO-MOSLAVAČKA	SEKAC	PRELOŠČICA	12604	202	1808	LIVADA	ZAKUP				DEBLOM FVD
3429	III SISAČKO-MOSLAVAČKA	SEKAC	PRELOŠČICA	12665	303	101616	ORANICA	ZAKUP	PRIVREMENO KORIŠTENJE POLJOPRIVREDNOG ZEMLJIŠTA U VLASNIŠTVU RH	05 2022		DEBLOM FVD
3430	III SISAČKO-MOSLAVAČKA	SEKAC	PRELOŠČICA	12604	200	9144	ORANICA	PRODALA				DEBLOM FVD
3431	III SISAČKO-MOSLAVAČKA	SEKAC	PRELOŠČICA	12604	204	10134	ORANICA	ZAKUP	ZAKUP		14 5 2008	DEBLOM FVD
3432	III SISAČKO-MOSLAVAČKA	SEKAC	PRELOŠČICA	12604	205	13020	ORANICA	ZAKUP	ZAKUP		24 5 2005	DEBLOM FVD
3433	III SISAČKO-MOSLAVAČKA	SEKAC	PRELOŠČICA	12604	203	14401	ORANICA	ZAKUP	ZAKUP		24 5 2005	DEBLOM FVD
3434	III SISAČKO-MOSLAVAČKA	SEKAC	PRELOŠČICA	12604	204	9996	ORANICA	ZAKUP	ZAKUP		20 12 2005	DEBLOM FVD
3435	III SISAČKO-MOSLAVAČKA	SEKAC	PRELOŠČICA	12604	205	19100	ORANICA	ZAKUP	ZAKUP		20 12 2005	DEBLOM FVD
3436	III SISAČKO-MOSLAVAČKA	SEKAC	PRELOŠČICA	12604	200	11270	ORANICA	ZAKUP	ZAKUP		24 5 2005	DEBLOM FVD
3437	III SISAČKO-MOSLAVAČKA	SEKAC	PRELOŠČICA	12604	207	10310	ORANICA	ZAKUP	ZAKUP		24 5 2005	DEBLOM FVD
3438	III SISAČKO-MOSLAVAČKA	SEKAC	PRELOŠČICA	12604	208	2310	ORANICA	PRODALA				DEBLOM FVD
3439	III SISAČKO-MOSLAVAČKA	SEKAC	PRELOŠČICA	12604	204	10474	LIVADA	ZAKUP				DEBLOM FVD
3440	III SISAČKO-MOSLAVAČKA	SEKAC	PRELOŠČICA	12665	305	91577	ORANICA	ZAKUP	PRIVREMENO KORIŠTENJE POLJOPRIVREDNOG ZEMLJIŠTA U VLASNIŠTVU RH	05 2022		DEBLOM FVD
3441	III SISAČKO-MOSLAVAČKA	SEKAC	PRELOŠČICA	12604	201	4231	LIVADA	ZAKUP				DEBLOM FVD
3442	III SISAČKO-MOSLAVAČKA	SEKAC	PRELOŠČICA	12604	205	1254	ORANICA	ZAKUP				DEBLOM FVD
3443	III SISAČKO-MOSLAVAČKA	SEKAC	PRELOŠČICA	12604	206	4050	LIVADA	ZAKUP				DEBLOM FVD
3444	III SISAČKO-MOSLAVAČKA	SEKAC	PRELOŠČICA	12604	207	3018	ORANICA	ZAKUP				DEBLOM FVD
3445	III SISAČKO-MOSLAVAČKA	SEKAC	PRELOŠČICA	12604	207	8540	LIVADA	ZAKUP				DEBLOM FVD
3446	III SISAČKO-MOSLAVAČKA	SEKAC	PRELOŠČICA	12604	208	5755	LIVADA	ZAKUP				DEBLOM FVD
3447	III SISAČKO-MOSLAVAČKA	SEKAC	PRELOŠČICA	12604	208	9294	LIVADA	ZAKUP				DEBLOM FVD
3448	III SISAČKO-MOSLAVAČKA	SEKAC	PRELOŠČICA	12604	208	11903	LIVADA	ZAKUP				DEBLOM FVD
3449	III SISAČKO-MOSLAVAČKA	SEKAC	PRELOŠČICA	12604	210	20219	LIVADA	ZAKUP				DEBLOM FVD
3450	III SISAČKO-MOSLAVAČKA	SEKAC	PRELOŠČICA	12604	211	23201	LIVADA	ZAKUP				DEBLOM FVD
3451	III SISAČKO-MOSLAVAČKA	SEKAC	PRELOŠČICA	12604	212	3029	LIVADA	ZAKUP				DEBLOM FVD
3452	III SISAČKO-MOSLAVAČKA	SEKAC	PRELOŠČICA	12604	213	11777	LIVADA	ZAKUP				DEBLOM FVD
3453	III SISAČKO-MOSLAVAČKA	SEKAC	PRELOŠČICA	12604	214	3014	LIVADA	ZAKUP				DEBLOM FVD
3454	III SISAČKO-MOSLAVAČKA	SEKAC	PRELOŠČICA	12604	217	15542	LIVADA	ZAKUP				DEBLOM FVD
3455	III SISAČKO-MOSLAVAČKA	SEKAC	PRELOŠČICA	12604	218	1207	LIVADA	ZAKUP				DEBLOM FVD
3456	III SISAČKO-MOSLAVAČKA	SEKAC	PRELOŠČICA	12604	219	12211	LIVADA	ZAKUP				DEBLOM FVD
3457	III SISAČKO-MOSLAVAČKA	SEKAC	PRELOŠČICA	12604	220	14477	LIVADA	ZAKUP				DEBLOM FVD
3458	III SISAČKO-MOSLAVAČKA	SEKAC	PRELOŠČICA	12665	322	8276	ORANICA	ZAKUP	PRIVREMENO KORIŠTENJE POLJOPRIVREDNOG ZEMLJIŠTA U VLASNIŠTVU RH	05 2022		DEBLOM FVD
3459	III SISAČKO-MOSLAVAČKA	SEKAC	PRELOŠČICA	12665	321	12013	LIVADA	ZAKUP				DEBLOM FVD
3460	III SISAČKO-MOSLAVAČKA	SEKAC	PRELOŠČICA	12665	321	11471	LIVADA	ZAKUP				DEBLOM FVD
3461	III SISAČKO-MOSLAVAČKA	SEKAC	PRELOŠČICA	12665	324	10965	ORANICA	ZAKUP	PRIVREMENO KORIŠTENJE POLJOPRIVREDNOG ZEMLJIŠTA U VLASNIŠTVU RH	05 2022		DEBLOM FVD
3462	III SISAČKO-MOSLAVAČKA	SEKAC	PRELOŠČICA	12604	221	18025	LIVADA	ZAKUP				DEBLOM FVD
3463	III SISAČKO-MOSLAVAČKA	SEKAC	PRELOŠČICA	12604	224	2401	LIVADA	ZAKUP				DEBLOM FVD
3464	III SISAČKO-MOSLAVAČKA	SEKAC	PRELOŠČICA	12604	224	149	LIVADA	PRODALA				DEBLOM FVD
3465	III SISAČKO-MOSLAVAČKA	SEKAC	PRELOŠČICA	12604	225	2565	LIVADA	ZAKUP				DEBLOM FVD
3466	III SISAČKO-MOSLAVAČKA	SEKAC	PRELOŠČICA	12604	226	8808	LIVADA	ZAKUP				DEBLOM FVD
3467	III SISAČKO-MOSLAVAČKA	SEKAC	PRELOŠČICA	12604	227	8808	LIVADA	ZAKUP				DEBLOM FVD
3468	III SISAČKO-MOSLAVAČKA	SEKAC	PRELOŠČICA	12604	227	8970	LIVADA	ZAKUP				DEBLOM FVD



1163	III	SISAV	PREDLOZI	PRELOGICA	126694	494	17821	LJVVDA	ZAKUP	III	2022	21	2	2022
1164	III	SISAV	PREDLOZI	PREDLOZI	126693	493	10999	LJVVDA	ZAKUP	III	2022	21	2	2022
1165	III	SISAV	PREDLOZI	PREDLOZI	126692	492	463	LJVVDA	ZAKUP	III	2022	21	2	2022
1166	III	SISAV	PREDLOZI	PREDLOZI	126691	491	464	LJVVDA	ZAKUP	III	2022	21	2	2022
1167	III	SISAV	PREDLOZI	PREDLOZI	126690	490	9549	LJVVDA	ZAKUP	III	2022	21	2	2022
1168	III	SISAV	PREDLOZI	PREDLOZI	126689	489	10000	LJVVDA	ZAKUP	III	2022	21	2	2022
1169	III	SISAV	PREDLOZI	PREDLOZI	126688	488	10113	LJVVDA	ZAKUP	III	2022	21	2	2022
1170	III	SISAV	PREDLOZI	PREDLOZI	126687	487	1279	LJVVDA	ZAKUP	III	2022	21	2	2022
1171	III	SISAV	PREDLOZI	PREDLOZI	126686	486	1296	LJVVDA	ZAKUP	III	2022	21	2	2022
1172	III	SISAV	PREDLOZI	PREDLOZI	126685	485	811	ORANCA	ZAKUP	III	2022	11	1	2022
1173	III	SISAV	PREDLOZI	PREDLOZI	126684	484	308	LJVVDA	ZAKUP	III	2022	21	2	2022
1174	III	SISAV	PREDLOZI	PREDLOZI	126683	483	1022	LJVVDA	ZAKUP	III	2022	21	2	2022
1175	III	SISAV	PREDLOZI	PREDLOZI	126682	482	1222	LJVVDA	ZAKUP	III	2022	21	2	2022
1176	III	SISAV	PREDLOZI	PREDLOZI	126681	481	9916	LJVVDA	ZAKUP	III	2022	21	2	2022
1177	III	SISAV	PREDLOZI	PREDLOZI	126680	480	14379	LJVVDA	ZAKUP	III	2022	21	2	2022
1178	III	SISAV	PREDLOZI	PREDLOZI	126679	479	529	LJVVDA	ZAKUP	III	2022	21	2	2022
1179	III	SISAV	PREDLOZI	PREDLOZI	126678	478	1011	LJVVDA	ZAKUP	III	2022	21	2	2022
1180	III	SISAV	PREDLOZI	PREDLOZI	126677	477	10209	LJVVDA	ZAKUP	III	2022	21	2	2022
1181	III	SISAV	PREDLOZI	PREDLOZI	126676	476	10208	ORANCA	ZAKUP	III	2022	21	2	2022
1182	III	SISAV	PREDLOZI	PREDLOZI	126675	475	49	LJVVDA	ZAKUP	III	2022	21	2	2022
1183	III	SISAV	PREDLOZI	PREDLOZI	126674	474	291	ORANCA	ZAKUP	III	2022	11	9	2022
1184	III	SISAV	PREDLOZI	PREDLOZI	126673	473	28	LJVVDA	ZAKUP	III	2022	11	9	2022
1185	III	SISAV	PREDLOZI	PREDLOZI	126672	472	300	ORANCA	ZAKUP	III	2022	11	9	2022
1186	III	SISAV	PREDLOZI	PREDLOZI	126671	471	402	LJVVDA	ZAKUP	III	2022	11	9	2022
1187	III	SISAV	PREDLOZI	PREDLOZI	126670	470	402	LJVVDA	ZAKUP	III	2022	11	9	2022
1188	III	SISAV	PREDLOZI	PREDLOZI	126669	469	143	LJVVDA	ZAKUP	III	2022	21	2	2022
1189	III	SISAV	PREDLOZI	PREDLOZI	126668	468	1469	ORANCA	ZAKUP	III	2022	21	2	2022
1190	III	SISAV	PREDLOZI	PREDLOZI	126667	467	207	ORANCA	ZAKUP	III	2022	21	2	2022
1191	III	SISAV	PREDLOZI	PREDLOZI	126666	466	1010	ORANCA	ZAKUP	III	2022	21	2	2022
1192	III	SISAV	PREDLOZI	PREDLOZI	126665	465	9918	LJVVDA	ZAKUP	III	2022	21	2	2022



3166	III SISAČKO-MOSLAVAČKA	SISAK	PRELOŠČICA	326658	465	5413	ORANICA	ZAKUP		PRI VREMENO KORISTITELJE POLJOPRIVREDNOG ZEMLJIŠTA U VLASNIŠTVU RH	21.2.2022.	DIPLOM JVD
3167	III SISAČKO-MOSLAVAČKA	SISAK	PRELOŠČICA	326658	466	4471	ORANICA	ZAKUP		PRI VREMENO KORISTITELJE POLJOPRIVREDNOG ZEMLJIŠTA U VLASNIŠTVU RH	21.2.2022.	DIPLOM JVD
3168	III SISAČKO-MOSLAVAČKA	SISAK	PRELOŠČICA	326658	467	3651	ORANICA	ZAKUP		PRI VREMENO KORISTITELJE POLJOPRIVREDNOG ZEMLJIŠTA U VLASNIŠTVU RH	21.2.2022.	DIPLOM JVD
3169	III SISAČKO-MOSLAVAČKA	SISAK	PRELOŠČICA	326658	468	15696	ORANICA	ZAKUP		PRI VREMENO KORISTITELJE POLJOPRIVREDNOG ZEMLJIŠTA U VLASNIŠTVU RH	21.11.2021.	DIPLOM JVD
3170	III SISAČKO-MOSLAVAČKA	SISAK	PRELOŠČICA	326658	468	2877	LJUVADA	ZAKUP		PRI VREMENO KORISTITELJE POLJOPRIVREDNOG ZEMLJIŠTA U VLASNIŠTVU RH	21.11.2021.	DIPLOM JVD
3171	III SISAČKO-MOSLAVAČKA	SISAK	PRELOŠČICA	326658	470	126483	ORANICA	ZAKUP		PRI VREMENO KORISTITELJE POLJOPRIVREDNOG ZEMLJIŠTA U VLASNIŠTVU RH	21.2.2022.	DIPLOM JVD
3172	III SISAČKO-MOSLAVAČKA	SISAK	PRELOŠČICA	326658	472	7164	ORANICA	ZAKUP		PRI VREMENO KORISTITELJE POLJOPRIVREDNOG ZEMLJIŠTA U VLASNIŠTVU RH	21.2.2022.	DIPLOM JVD
3174	III SISAČKO-MOSLAVAČKA	SISAK	PRELOŠČICA	326658	473	5931	ORANICA	ZAKUP		PRI VREMENO KORISTITELJE POLJOPRIVREDNOG ZEMLJIŠTA U VLASNIŠTVU RH	21.2.2022.	DIPLOM JVD
3175	III SISAČKO-MOSLAVAČKA	SISAK	PRELOŠČICA	326658	474	7132	ORANICA	ZAKUP		PRI VREMENO KORISTITELJE POLJOPRIVREDNOG ZEMLJIŠTA U VLASNIŠTVU RH	21.2.2022.	DIPLOM JVD
3176	III SISAČKO-MOSLAVAČKA	SISAK	PRELOŠČICA	326658	475	1834	ORANICA	ZAKUP		PRI VREMENO KORISTITELJE POLJOPRIVREDNOG ZEMLJIŠTA U VLASNIŠTVU RH	21.2.2022.	DIPLOM JVD
3177	III SISAČKO-MOSLAVAČKA	SISAK	PRELOŠČICA	326658	476	5744	ORANICA	ZAKUP		PRI VREMENO KORISTITELJE POLJOPRIVREDNOG ZEMLJIŠTA U VLASNIŠTVU RH	21.2.2022.	DIPLOM JVD
3178	III SISAČKO-MOSLAVAČKA	SISAK	PRELOŠČICA	326658	477	5744	ORANICA	ZAKUP		PRI VREMENO KORISTITELJE POLJOPRIVREDNOG ZEMLJIŠTA U VLASNIŠTVU RH	21.2.2022.	DIPLOM JVD
3179	III SISAČKO-MOSLAVAČKA	SISAK	PRELOŠČICA	326658	478	16965	ORANICA	ZAKUP		PRI VREMENO KORISTITELJE POLJOPRIVREDNOG ZEMLJIŠTA U VLASNIŠTVU RH	21.2.2022.	DIPLOM JVD
3180	III SISAČKO-MOSLAVAČKA	SISAK	PRELOŠČICA	326658	479	3918	ORANICA	ZAKUP		PRI VREMENO KORISTITELJE POLJOPRIVREDNOG ZEMLJIŠTA U VLASNIŠTVU RH	21.2.2022.	DIPLOM JVD
3181	III SISAČKO-MOSLAVAČKA	SISAK	PRELOŠČICA	326658	480	391	LJUVADA	ZAKUP				
3182	III SISAČKO-MOSLAVAČKA	SISAK	PRELOŠČICA	326658	481	3470	ORANICA	ZAKUP		PRI VREMENO KORISTITELJE POLJOPRIVREDNOG ZEMLJIŠTA U VLASNIŠTVU RH	21.2.2022.	DIPLOM JVD
3183	III SISAČKO-MOSLAVAČKA	SISAK	PRELOŠČICA	326658	482	5585	ORANICA	ZAKUP		PRI VREMENO KORISTITELJE POLJOPRIVREDNOG ZEMLJIŠTA U VLASNIŠTVU RH	21.2.2022.	DIPLOM JVD
3184	III SISAČKO-MOSLAVAČKA	SISAK	PRELOŠČICA	326658	483	5747	ORANICA	ZAKUP		PRI VREMENO KORISTITELJE POLJOPRIVREDNOG ZEMLJIŠTA U VLASNIŠTVU RH	21.2.2022.	DIPLOM JVD
3185	III SISAČKO-MOSLAVAČKA	SISAK	PRELOŠČICA	326658	484	1478	ORANICA	ZAKUP		PRI VREMENO KORISTITELJE POLJOPRIVREDNOG ZEMLJIŠTA U VLASNIŠTVU RH	21.2.2022.	DIPLOM JVD
3186	III SISAČKO-MOSLAVAČKA	SISAK	PRELOŠČICA	326658	485	2406	ORANICA	ZAKUP		PRI VREMENO KORISTITELJE POLJOPRIVREDNOG ZEMLJIŠTA U VLASNIŠTVU RH	21.2.2022.	DIPLOM JVD
3187	III SISAČKO-MOSLAVAČKA	SISAK	PRELOŠČICA	326658	486	5435	ORANICA	ZAKUP		PRI VREMENO KORISTITELJE POLJOPRIVREDNOG ZEMLJIŠTA U VLASNIŠTVU RH	21.2.2022.	DIPLOM JVD
3188	III SISAČKO-MOSLAVAČKA	SISAK	PRELOŠČICA	326658	489	8493	ORANICA	ZAKUP		PRI VREMENO KORISTITELJE POLJOPRIVREDNOG ZEMLJIŠTA U VLASNIŠTVU RH	21.2.2022.	DIPLOM JVD
3189	III SISAČKO-MOSLAVAČKA	SISAK	PRELOŠČICA	326658	490	12989	LJUVADA	ZAKUP				DIPLOM JVD
3190	III SISAČKO-MOSLAVAČKA	SISAK	PRELOŠČICA	326658	490	13074	ORANICA	ZAKUP		PRI VREMENO KORISTITELJE POLJOPRIVREDNOG ZEMLJIŠTA U VLASNIŠTVU RH	21.2.2022.	DIPLOM JVD
3191	III SISAČKO-MOSLAVAČKA	SISAK	PRELOŠČICA	326658	491	5999	ORANICA	ZAKUP		PRI VREMENO KORISTITELJE POLJOPRIVREDNOG ZEMLJIŠTA U VLASNIŠTVU RH	21.2.2022.	DIPLOM JVD

1916	III SISV'CO-MOSI-AV'AV'CA	SISAV	PRELOŠICA	136638	508	1009	LIVADA	ZARUP	III SISV'CO-MOSI-AV'AV'CA
1915	III SISV'CO-MOSI-AV'AV'CA	SISAV	PRELOŠICA	136638	408	2154	ORANICA	ZARUP	III SISV'CO-MOSI-AV'AV'CA
1914	III SISV'CO-MOSI-AV'AV'CA	SISAV	PRELOŠICA	136638	407	1403	ORANICA	ZARUP	III SISV'CO-MOSI-AV'AV'CA
1913	III SISV'CO-MOSI-AV'AV'CA	SISAV	PRELOŠICA	136638	507	2908	LIVADA	ZARUP	III SISV'CO-MOSI-AV'AV'CA
1912	III SISV'CO-MOSI-AV'AV'CA	SISAV	PRELOŠICA	136638	506	2946	LIVADA	ZARUP	III SISV'CO-MOSI-AV'AV'CA
1911	III SISV'CO-MOSI-AV'AV'CA	SISAV	PRELOŠICA	136638	506	1425	ORANICA	ZARUP	III SISV'CO-MOSI-AV'AV'CA
1910	III SISV'CO-MOSI-AV'AV'CA	SISAV	PRELOŠICA	136638	505	1444	LIVADA	ZARUP	III SISV'CO-MOSI-AV'AV'CA
1909	III SISV'CO-MOSI-AV'AV'CA	SISAV	PRELOŠICA	136638	505	2072	ORANICA	ZARUP	III SISV'CO-MOSI-AV'AV'CA
1908	III SISV'CO-MOSI-AV'AV'CA	SISAV	PRELOŠICA	136638	504	2456	LIVADA	ZARUP	III SISV'CO-MOSI-AV'AV'CA
1907	III SISV'CO-MOSI-AV'AV'CA	SISAV	PRELOŠICA	136638	503	2718	LIVADA	ZARUP	III SISV'CO-MOSI-AV'AV'CA
1906	III SISV'CO-MOSI-AV'AV'CA	SISAV	PRELOŠICA	136638	402	1100	LIVADA	ZARUP	III SISV'CO-MOSI-AV'AV'CA
1905	III SISV'CO-MOSI-AV'AV'CA	SISAV	PRELOŠICA	136638	500	1477	LIVADA	ZARUP	III SISV'CO-MOSI-AV'AV'CA
1904	III SISV'CO-MOSI-AV'AV'CA	SISAV	PRELOŠICA	136638	500	2008	ORANICA	ZARUP	III SISV'CO-MOSI-AV'AV'CA
1903	III SISV'CO-MOSI-AV'AV'CA	SISAV	PRELOŠICA	136638	499	5755	LIVADA	ZARUP	III SISV'CO-MOSI-AV'AV'CA
1902	III SISV'CO-MOSI-AV'AV'CA	SISAV	PRELOŠICA	136638	499	1420	ORANICA	ZARUP	III SISV'CO-MOSI-AV'AV'CA
1901	III SISV'CO-MOSI-AV'AV'CA	SISAV	PRELOŠICA	136638	498	2024	LIVADA	ZARUP	III SISV'CO-MOSI-AV'AV'CA
1900	III SISV'CO-MOSI-AV'AV'CA	SISAV	PRELOŠICA	136638	498	1927	ORANICA	ZARUP	III SISV'CO-MOSI-AV'AV'CA
1899	III SISV'CO-MOSI-AV'AV'CA	SISAV	PRELOŠICA	136638	497	5143	LIVADA	ZARUP	III SISV'CO-MOSI-AV'AV'CA
1898	III SISV'CO-MOSI-AV'AV'CA	SISAV	PRELOŠICA	136638	496	1604	ORANICA	ZARUP	III SISV'CO-MOSI-AV'AV'CA
1897	III SISV'CO-MOSI-AV'AV'CA	SISAV	PRELOŠICA	136638	495	5755	ORANICA	ZARUP	III SISV'CO-MOSI-AV'AV'CA
1896	III SISV'CO-MOSI-AV'AV'CA	SISAV	PRELOŠICA	136638	495	1313	LIVADA	ZARUP	III SISV'CO-MOSI-AV'AV'CA
1895	III SISV'CO-MOSI-AV'AV'CA	SISAV	PRELOŠICA	136638	494	1941	LIVADA	ZARUP	III SISV'CO-MOSI-AV'AV'CA
1894	III SISV'CO-MOSI-AV'AV'CA	SISAV	PRELOŠICA	136638	494	1004	ORANICA	ZARUP	III SISV'CO-MOSI-AV'AV'CA
1893	III SISV'CO-MOSI-AV'AV'CA	SISAV	PRELOŠICA	136638	493	1224	ORANICA	ZARUP	III SISV'CO-MOSI-AV'AV'CA
1892	III SISV'CO-MOSI-AV'AV'CA	SISAV	PRELOŠICA	136638	493	5445	ORANICA	ZARUP	III SISV'CO-MOSI-AV'AV'CA

3217	III SISAČKO-MOSLAVAČKA	SISAK	PRELOŠČICA	32658	509	3205	ORANICA	ZAKUP		PRIVREMENO KORIŠTENJE POLJOPRIVREDNOG ZEMLJIŠTA U VLASNIŠTVU RH	21.2.2022		DIRELUM FVD
3218	III SISAČKO-MOSLAVAČKA	SISAK	PRELOŠČICA	32658	509	6412	LIVADA	ZAKUP		PRIVREMENO KORIŠTENJE POLJOPRIVREDNOG ZEMLJIŠTA U VLASNIŠTVU RH	21.2.2022		DIRELUM FVD
3219	III SISAČKO-MOSLAVAČKA	SISAK	PRELOŠČICA	32658	1101	3208	ORANICA	ZAKUP		PRIVREMENO KORIŠTENJE POLJOPRIVREDNOG ZEMLJIŠTA U VLASNIŠTVU RH	21.11.2021		DIRELUM FVD
3220	III SISAČKO-MOSLAVAČKA	SISAK	PRELOŠČICA	32658	1102	2558	ORANICA	ZAKUP		PRIVREMENO KORIŠTENJE POLJOPRIVREDNOG ZEMLJIŠTA U VLASNIŠTVU RH	21.11.2021		DIRELUM FVD
3221	III SISAČKO-MOSLAVAČKA	SISAK	PRELOŠČICA	32658	52	21808	LIVADA	ZAKUP					DIRELUM FVD
3222	III SISAČKO-MOSLAVAČKA	SISAK	PRELOŠČICA	32658	13	35427	LIVADA	ZAKUP					DIRELUM FVD
3223	III SISAČKO-MOSLAVAČKA	SISAK	PRELOŠČICA	32658	38	99307	LIVADA	ZAKUP					DIRELUM FVD
3224	III SISAČKO-MOSLAVAČKA	SISAK	PRELOŠČICA	32658	39	104112	LIVADA	ZAKUP					DIRELUM FVD
3225	III SISAČKO-MOSLAVAČKA	SISAK	PRELOŠČICA	32658	86	135009	LIVADA	ZAKUP					DIRELUM FVD
3226	III SISAČKO-MOSLAVAČKA	SISAK	PRELOŠČICA	32658	81	251013	LIVADA	ZAKUP					DIRELUM FVD
3227	III SISAČKO-MOSLAVAČKA	SISAK	PRELOŠČICA	32658	82	527561	LIVADA	ZAKUP		ZAKUP	11.3.2021		DIRELUM FVD
3228	III SISAČKO-MOSLAVAČKA	SISAK	PRELOŠČICA	32658	83	138087	LIVADA	ZAKUP					DIRELUM FVD
3229	III SISAČKO-MOSLAVAČKA	SISAK	PRELOŠČICA	32658	85	247284	LIVADA	ZAKUP					DIRELUM FVD
3230	III SISAČKO-MOSLAVAČKA	SISAK	PRELOŠČICA	32658	601	227428	LIVADA	ZAKUP					DIRELUM FVD
3231	III SISAČKO-MOSLAVAČKA	SISAK	PRELOŠČICA	32658	87	307988	LIVADA	ZAKUP		ZAKUP	11.3.2021		DIRELUM FVD
3232	III SISAČKO-MOSLAVAČKA	SISAK	PRELOŠČICA	32658	30	214268	LIVADA	ZAKUP		ZAKUP	11.3.2021		DIRELUM FVD
3233	III SISAČKO-MOSLAVAČKA	SISAK	PRELOŠČICA	32658	22	86013	LIVADA	ZAKUP		ZAKUP	11.3.2021		DIRELUM FVD
3234	III SISAČKO-MOSLAVAČKA	SISAK	PRELOŠČICA	32658	326	3300	LIVADA	PROJEKTA					DIRELUM FVD
3235	III SISAČKO-MOSLAVAČKA	SISAK	PRELOŠČICA	32658	25	107721	LIVADA	ZAKUP		ZAKUP	11.3.2021		DIRELUM FVD
3236	III SISAČKO-MOSLAVAČKA	SISAK	PRELOŠČICA	32658	731	8720	LIVADA	ZAKUP					DIRELUM FVD
3237	III SISAČKO-MOSLAVAČKA	SISAK	PRELOŠČICA	32658	334	18140	LIVADA	ZAKUP					DIRELUM FVD
3238	III SISAČKO-MOSLAVAČKA	SISAK	PRELOŠČICA	32658	74	200434	LIVADA	ZAKUP					DIRELUM FVD
3239	III SISAČKO-MOSLAVAČKA	SISAK	PRELOŠČICA	32658	342	679	LIVADA	ZAKUP					DIRELUM FVD
3240	III SISAČKO-MOSLAVAČKA	SISAK	PRELOŠČICA	32658	31	331421	LIVADA	ZAKUP					DIRELUM FVD
3241	III SISAČKO-MOSLAVAČKA	SISAK	PRELOŠČICA	32658	291	176111	LIVADA	ZAKUP					DIRELUM FVD
3242	III SISAČKO-MOSLAVAČKA	SISAK	PRELOŠČICA	32658	81	82298	LIVADA	ZAKUP					DIRELUM FVD
3243	III SISAČKO-MOSLAVAČKA	SISAK	PRELOŠČICA	32658	831	571319	LIVADA	ZAKUP		ZAKUP	11.3.2021		DIRELUM FVD
3244	III SISAČKO-MOSLAVAČKA	SISAK	PRELOŠČICA	32658	84	444003	LIVADA	ZAKUP		ZAKUP	11.3.2021		DIRELUM FVD
3245	III SISAČKO-MOSLAVAČKA	SISAK	PRELOŠČICA	32658	102	103	ORANICA	ZAKUP					DIRELUM FVD
3246	III SISAČKO-MOSLAVAČKA	SISAK	PRELOŠČICA	32658	107	2070	ORANICA	ZAKUP					DIRELUM FVD
3247	III SISAČKO-MOSLAVAČKA	SISAK	PRELOŠČICA	32658	921	34096	LIVADA	ZAKUP		PRIVREMENO KORIŠTENJE POLJOPRIVREDNOG ZEMLJIŠTA U VLASNIŠTVU RH	9.5.2022		DIRELUM FVD
3248	III SISAČKO-MOSLAVAČKA	SISAK	PRELOŠČICA	32658	91	31101	LIVADA	ZAKUP					DIRELUM FVD
3249	III SISAČKO-MOSLAVAČKA	SISAK	PRELOŠČICA	32658	94	5411	LIVADA	ZAKUP					DIRELUM FVD
3250	III SISAČKO-MOSLAVAČKA	SISAK	PRELOŠČICA	32658	95	2221	LIVADA	ZAKUP					DIRELUM FVD
3251	III SISAČKO-MOSLAVAČKA	SISAK	PRELOŠČICA	32658	812	2431	ORANICA	PROJEKTA					DIRELUM FVD
3252	III SISAČKO-MOSLAVAČKA	SISAK	PRELOŠČICA	32658	8099	1879	ORANICA	ZAKUP					DIRELUM FVD
3253	III SISAČKO-MOSLAVAČKA	SISAK	PRELOŠČICA	32658	96	11804	LIVADA	ZAKUP					DIRELUM FVD
3254	III SISAČKO-MOSLAVAČKA	SISAK	PRELOŠČICA	32658	882	2311	ORANICA	PROJEKTA					DIRELUM FVD
3255	III SISAČKO-MOSLAVAČKA	SISAK	PRELOŠČICA	32658	883	3583	ORANICA	PROJEKTA					DIRELUM FVD
3256	III SISAČKO-MOSLAVAČKA	SISAK	PRELOŠČICA	32658	97	7025	LIVADA	ZAKUP					DIRELUM FVD
3257	III SISAČKO-MOSLAVAČKA	SISAK	PRELOŠČICA	32658	1180	326	ORANICA	PROJEKTA					DIRELUM FVD
3258	III SISAČKO-MOSLAVAČKA	SISAK	PRELOŠČICA	32658	98	10811	LIVADA	ZAKUP		ZAKUP	3.11.2020		DIRELUM FVD
3259	III SISAČKO-MOSLAVAČKA	SISAK	PRELOŠČICA	32658	98	4271	LIVADA	ZAKUP					DIRELUM FVD
3260	III SISAČKO-MOSLAVAČKA	SISAK	PRELOŠČICA	32658	182	4218	ORANICA	ZAKUP					DIRELUM FVD
3261	III SISAČKO-MOSLAVAČKA	SISAK	PRELOŠČICA	32658	99	15253	LIVADA	ZAKUP		PRIVREMENO KORIŠTENJE POLJOPRIVREDNOG ZEMLJIŠTA U VLASNIŠTVU RH	9.5.2022		DIRELUM FVD
3262	III SISAČKO-MOSLAVAČKA	SISAK	ŽELA	32658	11622	3121	ORANICA	PROJEKTA					DIRELUM FVD
3263	III SISAČKO-MOSLAVAČKA	SISAK	ŽELA	32658	1213	82	VOŠNJAK	POVRAT					DIRELUM FVD
3264	III SISAČKO-MOSLAVAČKA	SISAK	ŽELA	32658	1331	183	VOŠNJAK	POVRAT					DIRELUM FVD

1365	III SISAČKO-MOGLAVAČKA	SELA	SELA	32674	1933	98	VIDOBRAD	POVRAT					
1366	III SISAČKO-MOGLAVAČKA	SISAK	SELA	32674	1947	411	LJAVDA	ZAKUP					Edinstvena Zbirna na domaćim teritorijama komunalnih objekata (u skladu sa Odlukom o formi)
1367	III SISAČKO-MOGLAVAČKA	SISAK	SELA	32674	19761	24355	PAŠNJAK	ZAKUP ZAJEDNIČKIH PAŠNJAKA	PRIVREMENO KORISTENJE PAŠNJAKA U VLASNIŠTVU RH	1 6 2022			DIREKCIJA IVD
1368	III SISAČKO-MOGLAVAČKA	SELA	SELA	32674	197611	4076	LJAVDA	ZAKUP					POPLAVNO / UNUTAR RJEŠENJE ODRANISKO POLJE
1369	III SISAČKO-MOGLAVAČKA	SELA	SELA	32674	197611	4076	LJAVDA	ZAKUP					POPLAVNO / UNUTAR RJEŠENJE ODRANISKO POLJE
1370	III SISAČKO-MOGLAVAČKA	SELA	SELA	32674	197612	4084	LJAVDA	ZAKUP					POPLAVNO / UNUTAR RJEŠENJE ODRANISKO POLJE
1371	III SISAČKO-MOGLAVAČKA	SELA	SELA	32674	197613	4084	LJAVDA	ZAKUP					POPLAVNO / UNUTAR RJEŠENJE ODRANISKO POLJE
1372	III SISAČKO-MOGLAVAČKA	SELA	SELA	32674	197614	4747	LJAVDA	ZAKUP					POPLAVNO / UNUTAR RJEŠENJE ODRANISKO POLJE
1373	III SISAČKO-MOGLAVAČKA	SELA	SELA	32674	197613	4081	LJAVDA	ZAKUP					POPLAVNO / UNUTAR RJEŠENJE ODRANISKO POLJE
1374	III SISAČKO-MOGLAVAČKA	SELA	SELA	32674	197618	5107	LJAVDA	ZAKUP					POPLAVNO / UNUTAR RJEŠENJE ODRANISKO POLJE
1375	III SISAČKO-MOGLAVAČKA	SELA	SELA	32674	197617	5065	LJAVDA	ZAKUP					POPLAVNO / UNUTAR RJEŠENJE ODRANISKO POLJE
1376	III SISAČKO-MOGLAVAČKA	SELA	SELA	32674	197618	5325	LJAVDA	ZAKUP					POPLAVNO / UNUTAR RJEŠENJE ODRANISKO POLJE
1377	III SISAČKO-MOGLAVAČKA	SELA	SELA	32674	197619	5426	LJAVDA	ZAKUP					POPLAVNO / UNUTAR RJEŠENJE ODRANISKO POLJE
1378	III SISAČKO-MOGLAVAČKA	SISAK	SELA	32674	19762	8135	PAŠNJAK	ZAKUP ZAJEDNIČKIH PAŠNJAKA	PRIVREMENO KORISTENJE PAŠNJAKA U VLASNIŠTVU RH	1 6 2022			DIREKCIJA IVD
1379	III SISAČKO-MOGLAVAČKA	SELA	SELA	32674	197620	8043	LJAVDA	ZAKUP					POPLAVNO / UNUTAR RJEŠENJE ODRANISKO POLJE
1380	III SISAČKO-MOGLAVAČKA	SELA	SELA	32674	197621	8114	LJAVDA	ZAKUP					POPLAVNO / UNUTAR RJEŠENJE ODRANISKO POLJE
1381	III SISAČKO-MOGLAVAČKA	SELA	SELA	32674	197622	8114	LJAVDA	ZAKUP					POPLAVNO / UNUTAR RJEŠENJE ODRANISKO POLJE
1382	III SISAČKO-MOGLAVAČKA	SELA	SELA	32674	197623	8180	LJAVDA	ZAKUP					POPLAVNO / UNUTAR RJEŠENJE ODRANISKO POLJE
1383	III SISAČKO-MOGLAVAČKA	SELA	SELA	32674	197624	8274	LJAVDA	ZAKUP					POPLAVNO / UNUTAR RJEŠENJE ODRANISKO POLJE
1384	III SISAČKO-MOGLAVAČKA	SELA	SELA	32674	197623	8049	LJAVDA	ZAKUP					POPLAVNO / UNUTAR RJEŠENJE ODRANISKO POLJE
1385	III SISAČKO-MOGLAVAČKA	SELA	SELA	32674	197626	8386	LJAVDA	ZAKUP					POPLAVNO / UNUTAR RJEŠENJE ODRANISKO POLJE
1386	III SISAČKO-MOGLAVAČKA	SELA	SELA	32674	197627	8386	LJAVDA	ZAKUP					POPLAVNO / UNUTAR RJEŠENJE ODRANISKO POLJE
1387	III SISAČKO-MOGLAVAČKA	SELA	SELA	32674	197628	8294	LJAVDA	ZAKUP					POPLAVNO / UNUTAR RJEŠENJE ODRANISKO POLJE
1388	III SISAČKO-MOGLAVAČKA	SELA	SELA	32674	197629	8274	LJAVDA	ZAKUP					POPLAVNO / UNUTAR RJEŠENJE ODRANISKO POLJE
1389	III SISAČKO-MOGLAVAČKA	SELA	SELA	32674	197630	8222	LJAVDA	ZAKUP					DIREKCIJA IVD
1390	III SISAČKO-MOGLAVAČKA	SELA	SELA	32674	197631	8114	LJAVDA	ZAKUP					POPLAVNO / UNUTAR RJEŠENJE ODRANISKO POLJE
1391	III SISAČKO-MOGLAVAČKA	SELA	SELA	32674	197632	8079	LJAVDA	ZAKUP					POPLAVNO / UNUTAR RJEŠENJE ODRANISKO POLJE
1392	III SISAČKO-MOGLAVAČKA	SELA	SELA	32674	197634	8043	LJAVDA	ZAKUP					POPLAVNO / UNUTAR RJEŠENJE ODRANISKO POLJE
1393	III SISAČKO-MOGLAVAČKA	SELA	SELA	32674	197634	8070	LJAVDA	ZAKUP					POPLAVNO / UNUTAR RJEŠENJE ODRANISKO POLJE
1394	III SISAČKO-MOGLAVAČKA	SELA	SELA	32674	197635	8008	LJAVDA	ZAKUP					POPLAVNO / UNUTAR RJEŠENJE ODRANISKO POLJE
1395	III SISAČKO-MOGLAVAČKA	SELA	SELA	32674	197635	8023	LJAVDA	ZAKUP					POPLAVNO / UNUTAR RJEŠENJE ODRANISKO POLJE
1396	III SISAČKO-MOGLAVAČKA	SELA	SELA	32674	197633	8024	LJAVDA	ZAKUP					POPLAVNO / UNUTAR RJEŠENJE ODRANISKO POLJE
1397	III SISAČKO-MOGLAVAČKA	SELA	SELA	32674	197634	8791	LJAVDA	ZAKUP					POPLAVNO / UNUTAR RJEŠENJE ODRANISKO POLJE
1398	III SISAČKO-MOGLAVAČKA	SELA	SELA	32674	197639	8791	LJAVDA	ZAKUP					POPLAVNO / UNUTAR RJEŠENJE ODRANISKO POLJE
1399	III SISAČKO-MOGLAVAČKA	SELA	SELA	32674	197640	8791	LJAVDA	ZAKUP					POPLAVNO / UNUTAR RJEŠENJE ODRANISKO POLJE
1400	III SISAČKO-MOGLAVAČKA	SELA	SELA	32674	197641	8791	LJAVDA	ZAKUP					POPLAVNO / UNUTAR RJEŠENJE ODRANISKO POLJE
1401	III SISAČKO-MOGLAVAČKA	SELA	SELA	32674	197642	8795	LJAVDA	ZAKUP					POPLAVNO / UNUTAR RJEŠENJE ODRANISKO POLJE
1402	III SISAČKO-MOGLAVAČKA	SELA	SELA	32674	197644	8795	LJAVDA	ZAKUP					POPLAVNO / UNUTAR RJEŠENJE ODRANISKO POLJE
1403	III SISAČKO-MOGLAVAČKA	SELA	SELA	32674	197644	8795	LJAVDA	ZAKUP					POPLAVNO / UNUTAR RJEŠENJE ODRANISKO POLJE
1404	III SISAČKO-MOGLAVAČKA	SELA	SELA	32674	197644	8795	LJAVDA	ZAKUP					POPLAVNO / UNUTAR RJEŠENJE ODRANISKO POLJE
1405	III SISAČKO-MOGLAVAČKA	SELA	SELA	32674	197645	8770	LJAVDA	POVRAT					
1406	III SISAČKO-MOGLAVAČKA	SELA	SELA	32674	197646	12013	LJAVDA	POVRAT					
1407	III SISAČKO-MOGLAVAČKA	SELA	SELA	32674	197647	12013	LJAVDA	POVRAT					
1408	III SISAČKO-MOGLAVAČKA	SELA	SELA	32674	197648	8234	LJAVDA	POVRAT					
1409	III SISAČKO-MOGLAVAČKA	SELA	SELA	32674	197649	8084	LJAVDA	POVRAT					
1410	III SISAČKO-MOGLAVAČKA	SISAK	SELA	32674	19765	46994	PAŠNJAK	ZAKUP ZAJEDNIČKIH PAŠNJAKA	PRIVREMENO KORISTENJE PAŠNJAKA U VLASNIŠTVU RH	1 6 2022			DIREKCIJA IVD
1411	III SISAČKO-MOGLAVAČKA	SELA	SELA	32674	197650	8084	LJAVDA	ZAKUP					DIREKCIJA IVD U POSREDOVANJU
1412	III SISAČKO-MOGLAVAČKA	SELA	SELA	32674	197651	12229	LJAVDA	ZAKUP					DIREKCIJA IVD U POSREDOVANJU
1413	III SISAČKO-MOGLAVAČKA	SELA	SELA	32674	197652	8084	LJAVDA	POVRAT					
1414	III SISAČKO-MOGLAVAČKA	SELA	SELA	32674	197653	14077	LJAVDA	POVRAT					
1415	III SISAČKO-MOGLAVAČKA	SELA	SELA	32674	197654	8474	LJAVDA	POVRAT					
1416	III SISAČKO-MOGLAVAČKA	SELA	SELA	32674	19767	12013	PAŠNJAK	ZAKUP					DIREKCIJA IVD



3335	III SISAČKO-MOSLAVAČKA	SISAK	SELA	126674	1977-51	1834	LJVADA	ZAKUP				Komunistička domaća na dobiti (premi) digitalizirani knjižničarski planovi od strane DZUJ nema grafički
3354	III SISAČKO-MOSLAVAČKA	SISAK	SELA	126674	1977-52	1943	LJVADA	ZAKUP				Komunistička domaća na dobiti (premi) digitalizirani knjižničarski planovi od strane DZUJ nema grafički
3355	III SISAČKO-MOSLAVAČKA	SISAK	SELA	126674	1977-53	2065	LJVADA	ZAKUP				Komunistička domaća na dobiti (premi) digitalizirani knjižničarski planovi od strane DZUJ nema grafički
3356	III SISAČKO-MOSLAVAČKA	SISAK	SELA	126674	1977-54	2194	LJVADA	ZAKUP				Komunistička domaća na dobiti (premi) digitalizirani knjižničarski planovi od strane DZUJ nema grafički
3357	III SISAČKO-MOSLAVAČKA	SISAK	SELA	126674	1977-55	2302	LJVADA	ZAKUP				Komunistička domaća na dobiti (premi) digitalizirani knjižničarski planovi od strane DZUJ nema grafički
3358	III SISAČKO-MOSLAVAČKA	SISAK	SELA	126674	1977-55	2410	LJVADA	ZAKUP				Komunistička domaća na dobiti (premi) digitalizirani knjižničarski planovi od strane DZUJ nema grafički
3359	III SISAČKO-MOSLAVAČKA	SISAK	SELA	126674	1977-57	2518	LJVADA	ZAKUP				Komunistička domaća na dobiti (premi) digitalizirani knjižničarski planovi od strane DZUJ nema grafički
3360	III SISAČKO-MOSLAVAČKA	SISAK	SELA	126674	1977-58	2653	PAŠNJAK	ZAKUP				Komunistička domaća na dobiti (premi) digitalizirani knjižničarski planovi od strane DZUJ nema grafički
3361	III SISAČKO-MOSLAVAČKA	SISAK	SELA	320074	1977-0	712	LJVADA	ZAKUP				
3362	III SISAČKO-MOSLAVAČKA	SISAK	SELA	320074	1977-00	3031	LJVADA	ZAKUP				
3363	III SISAČKO-MOSLAVAČKA	SISAK	SELA	320074	1981-01	1057	LJVADA	ZAKUP				POPLAVNO / UNUTAR BJEŽIŠTNE OBRANSKE POLJE
3364	III SISAČKO-MOSLAVAČKA	SISAK	SELA	320074	1981-11	794	LJVADA	ZAKUP				POPLAVNO / UNUTAR BJEŽIŠTNE OBRANSKE POLJE
3365	III SISAČKO-MOSLAVAČKA	SISAK	SELA	320074	1981-00	1144	LJVADA	ZAKUP				HEBLOM IVD
3366	III SISAČKO-MOSLAVAČKA	SISAK	SELA	320074	1981-00	400	LJVADA	ZAKUP				HEBLOM IVD
3367	III SISAČKO-MOSLAVAČKA	SISAK	SELA	320074	1981-01	1449	LJVADA	ZAKUP				HEBLOM IVD
3368	III SISAČKO-MOSLAVAČKA	SISAK	SELA	320074	1981-02	393	LJVADA	ZAKUP				
3369	III SISAČKO-MOSLAVAČKA	SISAK	SELA	320074	1981-03	543	LJVADA	ZAKUP				
3370	III SISAČKO-MOSLAVAČKA	SISAK	SELA	320074	1981-04	822	LJVADA	ZAKUP				
3371	III SISAČKO-MOSLAVAČKA	SISAK	SELA	320074	1981-03	1597	LJVADA	ZAKUP				POPLAVNO / UNUTAR BJEŽIŠTNE OBRANSKE POLJE
3372	III SISAČKO-MOSLAVAČKA	SISAK	SELA	320074	1981-00	213	LJVADA	ZAKUP				POPLAVNO / UNUTAR BJEŽIŠTNE OBRANSKE POLJE
3373	III SISAČKO-MOSLAVAČKA	SISAK	SELA	320074	1982-00	426	LJVADA	ZAKUP				POPLAVNO / UNUTAR BJEŽIŠTNE OBRANSKE POLJE
3374	III SISAČKO-MOSLAVAČKA	SISAK	SELA	320074	1981-03	4186	LJVADA	ZAKUP				
3375	III SISAČKO-MOSLAVAČKA	SISAK	SELA	320074	1982-00	2194	LJVADA	ZAKUP				POPLAVNO / UNUTAR BJEŽIŠTNE OBRANSKE POLJE
3376	III SISAČKO-MOSLAVAČKA	SISAK	SELA	320074	1982-08	3033	LJVADA	ZAKUP				HEBLOM IVD
3377	III SISAČKO-MOSLAVAČKA	SISAK	SELA	320074	1982-09	3233	LJVADA	ZAKUP				HEBLOM IVD
3378	III SISAČKO-MOSLAVAČKA	SISAK	SELA	320074	1981-00	4036	LJVADA	ZAKUP				POPLAVNO / UNUTAR BJEŽIŠTNE OBRANSKE POLJE
3379	III SISAČKO-MOSLAVAČKA	SISAK	SELA	320074	1981-01	6026	LJVADA	ZAKUP				POPLAVNO / UNUTAR BJEŽIŠTNE OBRANSKE POLJE
3380	III SISAČKO-MOSLAVAČKA	SISAK	SELA	320074	1981-02	4526	LJVADA	ZAKUP				HEBLOM IVD
3381	III SISAČKO-MOSLAVAČKA	SISAK	SELA	320074	1981-03	9133	LJVADA	ZAKUP				
3382	III SISAČKO-MOSLAVAČKA	SISAK	SELA	320074	1981-04	20466	LJVADA	ZAKUP				POPLAVNO / UNUTAR BJEŽIŠTNE OBRANSKE POLJE
3383	III SISAČKO-MOSLAVAČKA	SISAK	SELA	320074	1981-05	21274	LJVADA	ZAKUP				POPLAVNO / UNUTAR BJEŽIŠTNE OBRANSKE POLJE
3384	III SISAČKO-MOSLAVAČKA	SISAK	SELA	320074	1981-06	5285	LJVADA	ZAKUP				HEBLOM IVD
3385	III SISAČKO-MOSLAVAČKA	SISAK	SELA	320074	1981-07	3193	LJVADA	ZAKUP				HEBLOM IVD
3386	III SISAČKO-MOSLAVAČKA	SISAK	SELA	320074	1981-08	22842	LJVADA	ZAKUP				POPLAVNO / UNUTAR BJEŽIŠTNE OBRANSKE POLJE
3387	III SISAČKO-MOSLAVAČKA	SISAK	SELA	320074	1981-09	8480	LJVADA	ZAKUP				POPLAVNO / UNUTAR BJEŽIŠTNE OBRANSKE POLJE
3388	III SISAČKO-MOSLAVAČKA	SISAK	SELA	320074	1981-07	2877	LJVADA	ZAKUP				
3389	III SISAČKO-MOSLAVAČKA	SISAK	SELA	320074	1981-08	5753	LJVADA	ZAKUP				
3390	III SISAČKO-MOSLAVAČKA	SISAK	SELA	320074	1981-09	3733	LJVADA	ZAKUP				
3391	III SISAČKO-MOSLAVAČKA	SISAK	SELA	126674	1981-5	6851	LJVADA	ZAKUP				HEBLOM IVD, POPLAVNO / UNUTAR BJEŽIŠTNE OBRANSKE POLJE
3392	III SISAČKO-MOSLAVAČKA	SISAK	SELA	126674	1981-6	13325	LJVADA	ZAKUP				HEBLOM IVD, POPLAVNO / UNUTAR BJEŽIŠTNE OBRANSKE POLJE
3393	III SISAČKO-MOSLAVAČKA	SISAK	SELA	320074	1981-50	3837	LJVADA	ZAKUP				HEBLOM IVD
3394	III SISAČKO-MOSLAVAČKA	SISAK	SELA	320074	1981-01	3671	LJVADA	ZAKUP				HEBLOM IVD
3395	III SISAČKO-MOSLAVAČKA	SISAK	SELA	320074	1981-02	23400	LJVADA	ZAKUP				
3396	III SISAČKO-MOSLAVAČKA	SISAK	SELA	320074	1981-03	157	LJVADA	ZAKUP				POPLAVNO / UNUTAR BJEŽIŠTNE OBRANSKE POLJE
3397	III SISAČKO-MOSLAVAČKA	SISAK	SELA	320074	1981-03	1797	LJVADA	ZAKUP				
3398	III SISAČKO-MOSLAVAČKA	SISAK	SELA	320074	1981-08	3353	LJVADA	ZAKUP				
3399	III SISAČKO-MOSLAVAČKA	SISAK	SELA	320074	1981-08	5426	LJVADA	ZAKUP				
3400	III SISAČKO-MOSLAVAČKA	SISAK	SELA	320074	1981-09	3751	LJVADA	ZAKUP				
3401	III SISAČKO-MOSLAVAČKA	SISAK	SELA	126674	1981-7	99077	PAŠNJAK	ZAKUP				PRIVREMENO KORIŠTENJE PAŠNJAKA U VL. ASPISTUVU RH
3402	III SISAČKO-MOSLAVAČKA	SISAK	SELA	320074	1981-0	91493	PAŠNJAK	ZAKUP				POPLAVNO / UNUTAR BJEŽIŠTNE OBRANSKE POLJE

1401	III SISAČKO-MOSLAVAČKA	SEKAC	SELA	32674	19972	3090	PAŠTAK	ZAKUP			POPLAVNO/UNUTAR RITENJSKE OBRAŠKE POLJE
1404	III SISAČKO-MOSLAVAČKA	SISAK	SELA	32674	19989	4607	LIVADA	ZAKUP			DUBLOM IVD, POPLAVNO/UNUTAR RITENJSKE OBRAŠKE POLJE
1405	III SISAČKO-MOSLAVAČKA	SISAK	SELA	32674	19971	8049	LIVADA	ZAKUP			DUBLOM IVD, POPLAVNO/UNUTAR RITENJSKE OBRAŠKE POLJE
1406	III SISAČKO-MOSLAVAČKA	SISAK	SELA	32674	19972	4490	LIVADA	ZAKUP			DUBLOM IVD, POPLAVNO/UNUTAR RITENJSKE OBRAŠKE POLJE
1407	III SISAČKO-MOSLAVAČKA	SEKAC	SELA	32674	19991	1107	PAŠTAK	ZAKUP			POPLAVNO/UNUTAR RITENJSKE OBRAŠKE POLJE
1408	III SISAČKO-MOSLAVAČKA	SISAK	SELA	32674	19973	2321	LIVADA	ZAKUP			DUBLOM IVD, POPLAVNO/UNUTAR RITENJSKE OBRAŠKE POLJE
1409	III SISAČKO-MOSLAVAČKA	SISAK	SELA	32674	19987	3495	LIVADA	ZAKUP			DUBLOM IVD, POPLAVNO/UNUTAR RITENJSKE OBRAŠKE POLJE
1410	III SISAČKO-MOSLAVAČKA	SISAK	SELA	32674	19988	5216	LIVADA	ZAKUP			DUBLOM IVD, POPLAVNO/UNUTAR RITENJSKE OBRAŠKE POLJE
1411	III SISAČKO-MOSLAVAČKA	SISAK	SELA	32674	19979	2497	LIVADA	ZAKUP			DUBLOM IVD, POPLAVNO/UNUTAR RITENJSKE OBRAŠKE POLJE
1412	III SISAČKO-MOSLAVAČKA	SEKAC	SELA	32674	2004	297	PAŠTAK	ZAKUP			
1413	III SISAČKO-MOSLAVAČKA	SEKAC	SELA	32674	2015	1075	PAŠTAK	ZAKUP			DUBLOM IVD
1414	III SISAČKO-MOSLAVAČKA	SEKAC	SELA	32674	461258	8428	PAŠTAK	ZAKUP			DUBLOM IVD
1415	III SISAČKO-MOSLAVAČKA	SEKAC	SELA	32674	461258	23943	PAŠTAK	ZAKUP			DUBLOM IVD
1416	III SISAČKO-MOSLAVAČKA	SEKAC	SELA	32674	461258	2981	PAŠTAK	ZAKUP			DUBLOM IVD
1417	III SISAČKO-MOSLAVAČKA	SEKAC	SELA	32674	461258	4029	PAŠTAK	ZAKUP			DUBLOM IVD
1418	III SISAČKO-MOSLAVAČKA	SEKAC	SELA	32674	461258	1475	PAŠTAK	ZAKUP			DUBLOM IVD
1419	III SISAČKO-MOSLAVAČKA	SEKAC	SELA	32674	461258	5475	PAŠTAK	ZAKUP			DUBLOM IVD
1420	III SISAČKO-MOSLAVAČKA	SEKAC	SELA	32674	461258	6296	PAŠTAK	ZAKUP			DUBLOM IVD
1421	III SISAČKO-MOSLAVAČKA	SEKAC	SELA	32674	461271	1163	PAŠTAK	ZAKUP			
1422	III SISAČKO-MOSLAVAČKA	SEKAC	SELA	32674	461271	2981	PAŠTAK	ZAKUP			
1423	III SISAČKO-MOSLAVAČKA	SEKAC	SELA	32674	461271	1517	PAŠTAK	ZAKUP			
1424	III SISAČKO-MOSLAVAČKA	SEKAC	SELA	32674	461274	7613	PAŠTAK	ZAKUP			
1425	III SISAČKO-MOSLAVAČKA	SISAK	SELA	32674	461274	8992	PAŠTAK	ZAKUP			
1426	III SISAČKO-MOSLAVAČKA	SEKAC	SELA	32674	2077	11763	PAŠTAK	PROJEKTA			
1427	III SISAČKO-MOSLAVAČKA	SEKAC	SELA	32674	2091	341	PAŠTAK	PROJEKTA			
1428	III SISAČKO-MOSLAVAČKA	SEKAC	SELA	32674	2096	6151	PAŠTAK	PROJEKTA			
1429	III SISAČKO-MOSLAVAČKA	SEKAC	SELA	32674	2262	1679	PAŠTAK	PROJEKTA			
1430	III SISAČKO-MOSLAVAČKA	SEKAC	SELA	32674	461211	4766	PAŠTAK	PROJEKTA			
1431	III SISAČKO-MOSLAVAČKA	SEKAC	SELA	32674	461214	6409	PAŠTAK	PROJEKTA			
1432	III SISAČKO-MOSLAVAČKA	SEKAC	SELA	32674	2077	8077	PAŠTAK	PROJEKTA			
1433	III SISAČKO-MOSLAVAČKA	SEKAC	SELA	32674	2217	1345	LIVADA	PROJEKTA			
1434	III SISAČKO-MOSLAVAČKA	SEKAC	SELA	32674	2220	8399	PAŠTAK	PROJEKTA			
1435	III SISAČKO-MOSLAVAČKA	SEKAC	SELA	32674	2234	12255	LIVADA	PROJEKTA			
1436	III SISAČKO-MOSLAVAČKA	SEKAC	SELA	32674	2234	3670	PAŠTAK	PROJEKTA			
1437	III SISAČKO-MOSLAVAČKA	SEKAC	SELA	32674	2238	2797	PAŠTAK	PROJEKTA			
1438	III SISAČKO-MOSLAVAČKA	SEKAC	SELA	32674	2251	1421	LIVADA	ZAKUP			DUBLOM IVD
1439	III SISAČKO-MOSLAVAČKA	SEKAC	SELA	32674	2603	2916	ORANICA	PROJEKTA			
1440	III SISAČKO-MOSLAVAČKA	SEKAC	SELA	32674	26762	119	ORANICA	ZAKUP			DUBLOM IVD
1441	III SISAČKO-MOSLAVAČKA	SEKAC	SELA	32674	27163	137	ORANICA	ZAKUP			
1442	III SISAČKO-MOSLAVAČKA	SEKAC	SELA	32674	28792	447	ORANICA	ZAKUP			
1443	III SISAČKO-MOSLAVAČKA	SEKAC	SELA	32674	28792	83	LIVADA	ZAKUP			
1444	III SISAČKO-MOSLAVAČKA	SEKAC	SELA	32674	28792	69	ORANICA	ZAKUP			DUBLOM IVD
1445	III SISAČKO-MOSLAVAČKA	SEKAC	SELA	32674	2962	1329	ORANICA	ZAKUP			POPLAVNO/UNUTAR RITENJSKE OBRAŠKE POLJE
1446	III SISAČKO-MOSLAVAČKA	SEKAC	SELA	32674	2975	1829	ORANICA	ZAKUP			POPLAVNO/UNUTAR RITENJSKE OBRAŠKE POLJE
1447	III SISAČKO-MOSLAVAČKA	SEKAC	SELA	32674	4612931	11	PAŠTAK	ZAKUP			DUBLOM IVD
1448	III SISAČKO-MOSLAVAČKA	SEKAC	SELA	32674	4612931	191	PAŠTAK	ZAKUP			DUBLOM IVD
1449	III SISAČKO-MOSLAVAČKA	SEKAC	SELA	32674	29152	79	PAŠTAK	ZAKUP			
1450	III SISAČKO-MOSLAVAČKA	SEKAC	SELA	32674	2927	394	ORANICA	ZAKUP			POPLAVNO/UNUTAR RITENJSKE OBRAŠKE POLJE
1451	III SISAČKO-MOSLAVAČKA	SEKAC	SELA	32674	2922	506	ORANICA	PROJEKTA			POPLAVNO/UNUTAR RITENJSKE OBRAŠKE POLJE
1452	III SISAČKO-MOSLAVAČKA	SEKAC	SELA	32674	293	3713	ORANICA	PROJEKTA			
1453	III SISAČKO-MOSLAVAČKA	SEKAC	SELA	32674	293	4029	LIVADA	PROJEKTA			
1454	III SISAČKO-MOSLAVAČKA	SEKAC	SELA	32674	2943	3171	ORANICA	PROJEKTA			

1435	III SISAČKO-MOSLAVAČKA	SISAČ	SELA	32074	295	5895	LJAVDA	ZAKUP			
1436	III SISAČKO-MOSLAVAČKA	SISAČ	SELA	32074	2903	1500	LJAVDA	ZAKUP			POPLAVNO / UNUTAR BITEŠKE GIBANJSKE POLJE
1437	III SISAČKO-MOSLAVAČKA	SISAČ	SELA	32074	2902	1035	LJAVDA	ZAKUP			
1438	III SISAČKO-MOSLAVAČKA	SISAČ	SELA	32074	2970	1634	LJAVDA	PROČAJA			
1439	III SISAČKO-MOSLAVAČKA	SISAČ	SELA	32074	2971	1674	OKANČA	PROČAJA			
1440	III SISAČKO-MOSLAVAČKA	SISAČ	SELA	32074	289	4948	LJAVDA	PROČAJA			
1441	III SISAČKO-MOSLAVAČKA	SISAČ	SELA	32074	286	2424	OH UDUČA	PROČAJA			
1442	III SISAČKO-MOSLAVAČKA	SISAČ	SELA	32074	289	1004	OKANČA	PROČAJA			
1443	III SISAČKO-MOSLAVAČKA	SISAČ	SELA	32074	289	3213	LJAVDA	PROČAJA			
1444	III SISAČKO-MOSLAVAČKA	SISAČ	SELA	32074	2994	4091	LJAVDA	POVRAT			
1445	III SISAČKO-MOSLAVAČKA	SISAČ	SELA	32074	8113	542	LJAVDA	ZAKUP			POPLAVNO / UNUTAR BITEŠKE GIBANJSKE POLJE
1446	III SISAČKO-MOSLAVAČKA	SISAČ	SELA	32074	do0101	3	PAŠNJAK	ZAKUP			DEBELA PVI
1447	III SISAČKO-MOSLAVAČKA	SISAČ	SELA	32074	do0301	349	PAŠNJAK	ZAKUP			DEBELA PVI
1448	III SISAČKO-MOSLAVAČKA	SISAČ	SELA	32074	do0404	811	LJAVDA	ZAKUP			DEBELA PVI
1449	III SISAČKO-MOSLAVAČKA	SISAČ	SELA	32074	do0304	33	LJAVDA	ZAKUP			DEBELA PVI
1450	III SISAČKO-MOSLAVAČKA	SISAČ	SELA	32074	9031	436	LJAVDA	ZAKUP			POPLAVNO / UNUTAR BITEŠKE GIBANJSKE POLJE
1451	III SISAČKO-MOSLAVAČKA	SISAČ	SELA	32074	9040	172	LJAVDA	ZAKUP			
1452	III SISAČKO-MOSLAVAČKA	SISAČ	SELA	32074	9042	430	LJAVDA	ZAKUP			
1453	III SISAČKO-MOSLAVAČKA	SISAČ	SELA	32074	9043	992	LJAVDA	ZAKUP			
1454	III SISAČKO-MOSLAVAČKA	SISAČ	SELA	32074	9044	2533	LJAVDA	ZAKUP			
1455	III SISAČKO-MOSLAVAČKA	SISAČ	SELA	32074	9045	1544	LJAVDA	ZAKUP			
1456	III SISAČKO-MOSLAVAČKA	SISAČ	SELA	32074	9052	2243	LJAVDA	ZAKUP			
1457	III SISAČKO-MOSLAVAČKA	SISAČ	SELA	32074	9060	342	LJAVDA	ZAKUP			
1458	III SISAČKO-MOSLAVAČKA	SISAČ	SELA	32074	9062	11212	LJAVDA	POVRAT			
1459	III SISAČKO-MOSLAVAČKA	SISAČ	SELA	32074	9063	14	LJAVDA	POVRAT			
1460	III SISAČKO-MOSLAVAČKA	SISAČ	SELA	32074	9070	140	LJAVDA	ZAKUP			
1461	III SISAČKO-MOSLAVAČKA	SISAČ	SELA	32074	9073	840	LJAVDA	ZAKUP			
1462	III SISAČKO-MOSLAVAČKA	SISAČ	SELA	32074	9063	3302	LJAVDA	ZAKUP			DEBELA PVI
1463	III SISAČKO-MOSLAVAČKA	SISAČ	SELA	32074	do01001	030	PAŠNJAK	ZAKUP			DEBELA PVI
1464	III SISAČKO-MOSLAVAČKA	SISAČ	SELA	32074	do01002	129	PAŠNJAK	ZAKUP			DEBELA PVI
1465	III SISAČKO-MOSLAVAČKA	SISAČ	SELA	32074	01202	417	LJAVDA	ZAKUP			
1466	III SISAČKO-MOSLAVAČKA	SISAČ	SELA	32074	01202	184	OKANČA	ZAKUP			
1467	III SISAČKO-MOSLAVAČKA	SISAČ	SELA	32074	01203	543	OKANČA	ZAKUP			
1468	III SISAČKO-MOSLAVAČKA	SISAČ	SELA	32074	01203	2111	LJAVDA	ZAKUP			
1469	III SISAČKO-MOSLAVAČKA	SISAČ	SELA	32074	01204	80	LJAVDA	ZAKUP			
1470	III SISAČKO-MOSLAVAČKA	SISAČ	SELA	32074	0204	11446	PAŠNJAK	POVRAT			
1471	III SISAČKO-MOSLAVAČKA	SISAČ	SELA	32074	9255	3060	PAŠNJAK	POVRAT			
1472	III SISAČKO-MOSLAVAČKA	SISAČ	SELUŠ	32074	06308	365	LJAVDA	ZAKUP			Kategorija čestita na dostavljenim digitalnim katastrskim planu od strane DRU stava gradnja
1473	III SISAČKO-MOSLAVAČKA	SISAČ	SELUŠ	32074	06306	365	LJAVDA	ZAKUP			Kategorija čestita na dostavljenim digitalnim katastrskim planu od strane DRU stava gradnja
1474	III SISAČKO-MOSLAVAČKA	SISAČ	SELUŠ	32074	11102	7308	LJAVDA	ZAKUP			Kategorija čestita na dostavljenim digitalnim katastrskim planu od strane DRU stava gradnja
1475	III SISAČKO-MOSLAVAČKA	SISAČ	SELUŠ	32074	11104	5255	LJAVDA	ZAKUP	P2		
1476	III SISAČKO-MOSLAVAČKA	SISAČ	SELUŠ	32074	1121	7440	LJAVDA	ZAKUP	P2		
1477	III SISAČKO-MOSLAVAČKA	SISAČ	SELUŠ	32074	1125	8759	LJAVDA	PROČAJA	P2		
1478	III SISAČKO-MOSLAVAČKA	SISAČ	SELUŠ	32074	do0133	2134	LJAVDA	ZAKUP			
1479	III SISAČKO-MOSLAVAČKA	SISAČ	SELUŠ	32074	1139	3993	LJAVDA	PROČAJA			
1500	III SISAČKO-MOSLAVAČKA	SISAČ	SELUŠ	32074	0182	23473	PAŠNJAK	ZAKUP	P2	PRIVREMENO KORISTENJE POLJOPRIVREDNOG ZEMLIŠTA U KLASIFIKACIJI B1	31.2.2022
1501	III SISAČKO-MOSLAVAČKA	SISAČ	SELUŠ	32074	12361	33018	LJAVDA	ZAKUP			POPLAVNO / UNUTAR BITEŠKE GIBANJSKE POLJE
1502	III SISAČKO-MOSLAVAČKA	SISAČ	SELUŠ	32074	12361	4431	OKANČA	ZAKUP			POPLAVNO / UNUTAR BITEŠKE GIBANJSKE POLJE
1503	III SISAČKO-MOSLAVAČKA	SISAČ	SELUŠ	32074	12361	8973	LJAVDA	ZAKUP			POPLAVNO / UNUTAR BITEŠKE GIBANJSKE POLJE
1504	III SISAČKO-MOSLAVAČKA	SISAČ	SELUŠ	32074	12361	4144	LJAVDA	ZAKUP			POPLAVNO / UNUTAR BITEŠKE GIBANJSKE POLJE
1505	III SISAČKO-MOSLAVAČKA	SISAČ	SELUŠ	32074	1234	1022	LJAVDA	ZAKUP			POPLAVNO / UNUTAR BITEŠKE GIBANJSKE POLJE
1506	III SISAČKO-MOSLAVAČKA	SISAČ	SELUŠ	32074	1247	2674	LJAVDA	ZAKUP			POPLAVNO / UNUTAR BITEŠKE GIBANJSKE POLJE
1507	III SISAČKO-MOSLAVAČKA	SISAČ	SELUŠ	32074	1255	44338	LJAVDA	ZAKUP			POPLAVNO / UNUTAR BITEŠKE GIBANJSKE POLJE



3398	III SISAČKO-MOSLAVAČKA	SISAČK	SETUŠ	326704	1313	144332	ORANICA	ZAKUP		ZAKUP	147.2000	DRUŽLOM FVJ
3399	III SISAČKO-MOSLAVAČKA	SISAČK	SETUŠ	326704	1317	145724	ORANICA	ZAKUP		ZAKUP	147.2000	DRUŽLOM FVJ
3400	III SISAČKO-MOSLAVAČKA	SISAČK	SETUŠ	326704	1319	145928	ORANICA	ZAKUP		ZAKUP	147.2000	DRUŽLOM FVJ
3401	III SISAČKO-MOSLAVAČKA	SISAČK	SETUŠ	326704	1323	145942	ORANICA	ZAKUP		ZAKUP	147.2000	DRUŽLOM FVJ
3402	III SISAČKO-MOSLAVAČKA	SISAČK	SETUŠ	326704	1325	146003	ORANICA	ZAKUP		ZAKUP	147.2000	DRUŽLOM FVJ
3403	III SISAČKO-MOSLAVAČKA	SISAČK	SETUŠ	326704	1327	145969	PAŠNJAK	ZAKUP		ZAKUP	147.2000	DRUŽLOM FVJ
3404	III SISAČKO-MOSLAVAČKA	SISAČK	SETUŠ	326704	1329	146000	ORANICA	ZAKUP		ZAKUP	147.2000	DRUŽLOM FVJ
3405	III SISAČKO-MOSLAVAČKA	SISAČK	SETUŠ	326704	1332	1434	LIVADA	PROJEKTA				
3406	III SISAČKO-MOSLAVAČKA	SISAČK	SETUŠ	326704	1335	149465	ORANICA	ZAKUP		ZAKUP	147.2000	
3407	III SISAČKO-MOSLAVAČKA	SISAČK	SETUŠ	326704	1338	145431	ORANICA	ZAKUP		ZAKUP	147.2000	DRUŽLOM FVJ
3408	III SISAČKO-MOSLAVAČKA	SISAČK	SETUŠ	326704	1340	147931	PAŠNJAK	ZAKUP				
3409	III SISAČKO-MOSLAVAČKA	SISAČK	SETUŠ	326704	1343	144359	ORANICA	ZAKUP		ZAKUP	147.2000	DRUŽLOM FVJ
3420	III SISAČKO-MOSLAVAČKA	SISAČK	SETUŠ	326704	1343	71368	ORANICA	ZAKUP		ZAKUP	137.3000	DRUŽLOM FVJ
3421	III SISAČKO-MOSLAVAČKA	SISAČK	SETUŠ	326704	1343	146242	PAŠNJAK	ZAKUP				DRUŽLOM FVJ
3433	III SISAČKO-MOSLAVAČKA	SISAČK	SETUŠ	326704	1350	147516	ORANICA	ZAKUP		ZAKUP	147.2000	DRUŽLOM FVJ
3434	III SISAČKO-MOSLAVAČKA	SISAČK	SETUŠ	326704	1357	12352	PAŠNJAK	ZAKUP	PRIVREMENO KORIŠTENJE PAŠNJAKA U VLASNIŠTVU RH		1 8 2021	POPLAVNO / UNUTAR RETENCIJE I ONIŠKO POLJE
3435	III SISAČKO-MOSLAVAČKA	SISAČK	SETUŠ	326704	1359	11131	PAŠNJAK	ZAKUP	PRIVREMENO KORIŠTENJE PAŠNJAKA U VLASNIŠTVU RH		1 8 2021	POPLAVNO / UNUTAR RETENCIJE I ONIŠKO POLJE
3436	III SISAČKO-MOSLAVAČKA	SISAČK	SETUŠ	326704	1361	40465	PAŠNJAK	ZAKUP	PRIVREMENO KORIŠTENJE PAŠNJAKA U VLASNIŠTVU RH		1 8 2021	POPLAVNO / UNUTAR RETENCIJE I ONIŠKO POLJE
3437	III SISAČKO-MOSLAVAČKA	SISAČK	SETUŠ	326704	1362	64110	PAŠNJAK	ZAKUP	PRIVREMENO KORIŠTENJE PAŠNJAKA U VLASNIŠTVU RH		1 8 2021	POPLAVNO / UNUTAR RETENCIJE I ONIŠKO POLJE
3438	III SISAČKO-MOSLAVAČKA	SISAČK	SETUŠ	326704	1367	3534	PAŠNJAK	ZAKUP				DRUŽLOM FVJ
3439	III SISAČKO-MOSLAVAČKA	SISAČK	SETUŠ	326704	1367	39337	PAŠNJAK	ZAKUP				Klasifikacija država na osnovu javnih digitalnih izjava o stanju od strane DRUŽLOM FVJ
3439	III SISAČKO-MOSLAVAČKA	SISAČK	SETUŠ	326704	1368	2081	PAŠNJAK	ZAKUP				POPLAVNO / UNUTAR RETENCIJE I ONIŠKO POLJE
3450	III SISAČKO-MOSLAVAČKA	SISAČK	SETUŠ	326704	1368	10143	PAŠNJAK	ZAKUP	PRIVREMENO KORIŠTENJE PAŠNJAKA U VLASNIŠTVU RH		1 8 2021	POPLAVNO / UNUTAR RETENCIJE I ONIŠKO POLJE
3451	III SISAČKO-MOSLAVAČKA	SISAČK	SETUŠ	326704	1369	403938	PAŠNJAK	ZAKUP	PRIVREMENO KORIŠTENJE PAŠNJAKA U VLASNIŠTVU RH		1 8 2021	POPLAVNO / UNUTAR RETENCIJE I ONIŠKO POLJE
3452	III SISAČKO-MOSLAVAČKA	SISAČK	SETUŠ	326704	1375	21454	PAŠNJAK	ZAKUP	PRIVREMENO KORIŠTENJE PAŠNJAKA U VLASNIŠTVU RH		1 8 2021	POPLAVNO / UNUTAR RETENCIJE I ONIŠKO POLJE
3453	III SISAČKO-MOSLAVAČKA	SISAČK	SETUŠ	326704	1383	4838	PAŠNJAK	ZAKUP				
3454	III SISAČKO-MOSLAVAČKA	SISAČK	SETUŠ	326704	1383	1380	PAŠNJAK	ZAKUP				
3455	III SISAČKO-MOSLAVAČKA	SISAČK	SETUŠ	326704	1386	353546	PAŠNJAK	ZAKUP				Klasifikacija država na osnovu javnih digitalnih izjava o stanju od strane DRUŽLOM FVJ
3456	III SISAČKO-MOSLAVAČKA	SISAČK	STARA DRENOVA	326747	144331	8339	ORANICA	PROJEKTA				
3457	III SISAČKO-MOSLAVAČKA	SISAČK	STARA DRENOVA	326747	144332	5031	PAŠNJAK	PROJEKTA				
3458	III SISAČKO-MOSLAVAČKA	SISAČK	STARA DRENOVA	326747	13032	5039	PAŠNJAK	PROJEKTA				
3459	III SISAČKO-MOSLAVAČKA	SISAČK	STARA DRENOVA	326747	10394	11389	PAŠNJAK	ZAKUP				PLANIRANO NALAZIŠTI MATERIJALA PREMA LUG DOZVOLE
3460	III SISAČKO-MOSLAVAČKA	SISAČK	STARA DRENOVA	326747	10395	3913	PAŠNJAK	ZAKUP				PLANIRANO NALAZIŠTI MATERIJALA PREMA LUG DOZVOLE
3461	III SISAČKO-MOSLAVAČKA	SISAČK	STARA DRENOVA	326747	10395	10602	PAŠNJAK	ZAKUP				PLANIRANO NALAZIŠTI MATERIJALA PREMA LUG DOZVOLE
3462	III SISAČKO-MOSLAVAČKA	SISAČK	STARA DRENOVA	326747	1340	8589	LIVADA	PROJEKTA				
3463	III SISAČKO-MOSLAVAČKA	SISAČK	STARA DRENOVA	326747	144331	3004	PAŠNJAK	PROJEKTA				
3464	III SISAČKO-MOSLAVAČKA	SISAČK	STARA DRENOVA	326747	19871	1113	LIVADA	ZAKUP				DRUŽLOM FVJ
3465	III SISAČKO-MOSLAVAČKA	SISAČK	STARA DRENOVA	326747	19872	1113	LIVADA	ZAKUP				DRUŽLOM FVJ
3466	III SISAČKO-MOSLAVAČKA	SISAČK	STARA DRENOVA	326747	20312	1030	LIVADA	ZAKUP				
3467	III SISAČKO-MOSLAVAČKA	SISAČK	STARA DRENOVA	326747	20322	198	LIVADA	ZAKUP				
3468	III SISAČKO-MOSLAVAČKA	SISAČK	STARA DRENOVA	326747	2261	5474	PAŠNJAK	ZAKUP				PLANIRANO NALAZIŠTI MATERIJALA PREMA LUG DOZVOLE
3469	III SISAČKO-MOSLAVAČKA	SISAČK	STARA DRENOVA	326747	2362	10219	PAŠNJAK	ZAKUP				PLANIRANO NALAZIŠTI MATERIJALA PREMA LUG DOZVOLE
3450	III SISAČKO-MOSLAVAČKA	SISAČK	STARA DRENOVA	326747	2363	118	PAŠNJAK	ZAKUP				Klasifikacija država na osnovu javnih digitalnih izjava o stanju od strane DRUŽLOM FVJ
3451	III SISAČKO-MOSLAVAČKA	SISAČK	STARA DRENOVA	326747	2369	47000	ORANICA	PROJEKTA		ZAKUP	27.10.2020	
3452	III SISAČKO-MOSLAVAČKA	SISAČK	STARA DRENOVA	326747	2370	29036	ORANICA	PROJEKTA		ZAKUP	27.10.2020	
3453	III SISAČKO-MOSLAVAČKA	SISAČK	STARA DRENOVA	326747	2371	53360	ORANICA	ZAKUP		ZAKUP	27.10.2020	DRUŽLOM FVJ

1554	III SISÄÄNKOULUN AVAUKKA	SISÄK	STARA DRENIŃNA	150747	403118	25317	ORANICA	ZAKUP		ZAKUP	29.9.2006	DEBILOM FVD
1555	III SISÄÄNKOULUN AVAUKKA	SISÄK	STARA DRENIŃNA	150749	214	4441	ORANICA	ZAKUP				DEBILOM FVD
1556	III SISÄÄNKOULUN AVAUKKA	SISÄK	STARA DRENIŃNA	150748	216	1850	ORANICA	POVRAT				
1557	III SISÄÄNKOULUN AVAUKKA	SISÄK	STARA DRENIŃNA	150747	216	3173	ORANICA	POVRAT				
1558	III SISÄÄNKOULUN AVAUKKA	SISÄK	STARA DRENIŃNA	150749	117	5050	ORANICA	POVRAT				
1559	III SISÄÄNKOULUN AVAUKKA	SISÄK	STARA DRENIŃNA	150747	214	2874	ORANICA	POVRAT				
1560	III SISÄÄNKOULUN AVAUKKA	SISÄK	STARA DRENIŃNA	150748	216	753	ORANICA	ZAKUP				DEBILOM FVD
1561	III SISÄÄNKOULUN AVAUKKA	SISÄK	STARA DRENIŃNA	150747	216	210	PAŃŃIAK	ZAKUP				
1562	III SISÄÄNKOULUN AVAUKKA	SISÄK	STARA DRENIŃNA	150747	403141	1401	ORANICA	POVRAT				
1563	III SISÄÄNKOULUN AVAUKKA	SISÄK	STARA DRENIŃNA	150749	333	3511	PAŃŃIAK	POVRAT				
1564	III SISÄÄNKOULUN AVAUKKA	SISÄK	STARA DRENIŃNA	150747	403139	430	ORANICA	ZAKUP				DEBILOM FVD
1565	III SISÄÄNKOULUN AVAUKKA	SISÄK	STARA DRENIŃNA	150749	403135	532	LJAVDA	POVRAT				DEBILOM FVD
1566	III SISÄÄNKOULUN AVAUKKA	SISÄK	STARA DRENIŃNA	150747	170	2324	PAŃŃIAK	POVRAT				
1567	III SISÄÄNKOULUN AVAUKKA	SISÄK	STARA DRENIŃNA	150749	234	406	LJAVDA	POVRAT				
1568	III SISÄÄNKOULUN AVAUKKA	SISÄK	STARA DRENIŃNA	150749	244	170	LJAVDA	ZAKUP				DEBILOM FVD
1569	III SISÄÄNKOULUN AVAUKKA	SISÄK	STARA DRENIŃNA	150749	244	457	ORANICA	ZAKUP				DEBILOM FVD
1570	III SISÄÄNKOULUN AVAUKKA	SISÄK	STARA DRENIŃNA	150749	403147	545	LJAVDA	ZAKUP				DEBILOM FVD
1571	III SISÄÄNKOULUN AVAUKKA	SISÄK	STARA DRENIŃNA	150749	403147	549	PAŃŃIAK	ZAKUP				DEBILOM FVD
1572	III SISÄÄNKOULUN AVAUKKA	SISÄK	STARA DRENIŃNA	150749	244	171	LJAVDA	POVRAT				
1573	III SISÄÄNKOULUN AVAUKKA	SISÄK	STARA DRENIŃNA	150749	403152	740	PAŃŃIAK	ZAKUP				DEBILOM FVD
1574	III SISÄÄNKOULUN AVAUKKA	SISÄK	STARA DRENIŃNA	150749	403152	304	LJAVDA	ZAKUP				DEBILOM FVD
1575	III SISÄÄNKOULUN AVAUKKA	SISÄK	STARA DRENIŃNA	150747	213	1502	ORANICA	POVRAT				
1576	III SISÄÄNKOULUN AVAUKKA	SISÄK	STARA DRENIŃNA	150749	403150	414	ORANICA	POVRAT				
1577	III SISÄÄNKOULUN AVAUKKA	SISÄK	STARA DRENIŃNA	150747	403138	1697	ORANICA	POVRAT				
1578	III SISÄÄNKOULUN AVAUKKA	SISÄK	STARA DRENIŃNA	150749	170	484	ORANICA	ZAKUP				DEBILOM FVD
1579	III SISÄÄNKOULUN AVAUKKA	SISÄK	STARA DRENIŃNA	150747	216	1013	ORANICA	ZAKUP				DEBILOM FVD
1580	III SISÄÄNKOULUN AVAUKKA	SISÄK	STARA DRENIŃNA	150747	216	461	ORANICA	ZAKUP				DEBILOM FVD
1581	III SISÄÄNKOULUN AVAUKKA	SISÄK	STARA DRENIŃNA	150749	230	331	VOŃŃIAK	ZAKUP				
1582	III SISÄÄNKOULUN AVAUKKA	SISÄK	STARA DRENIŃNA	150749	230	306	PAŃŃIAK	ZAKUP				DEBILOM FVD
1583	III SISÄÄNKOULUN AVAUKKA	SISÄK	STARA DRENIŃNA	150749	230	13541	ORANICA	ZAKUP	ZAKUP		29.9.2006	DEBILOM FVD
1584	III SISÄÄNKOULUN AVAUKKA	SISÄK	STARA DRENIŃNA	150747	403136	15403	ORANICA	ZAKUP	ZAKUP		29.9.2006	DEBILOM FVD
1585	III SISÄÄNKOULUN AVAUKKA	SISÄK	STARA DRENIŃNA	150749	403138	4508	LJAVDA	ZAKUP				
1586	III SISÄÄNKOULUN AVAUKKA	SISÄK	STARA DRENIŃNA	150749	240	1180	LJAVDA	POVRAT				
1587	III SISÄÄNKOULUN AVAUKKA	SISÄK	STARA DRENIŃNA	150749	240	3506	ORANICA	POVRAT				
1588	III SISÄÄNKOULUN AVAUKKA	SISÄK	STARA DRENIŃNA	150749	240	10472	ORANICA	ZAKUP	ZAKUP		24.1.2006	DEBILOM FVD
1589	III SISÄÄNKOULUN AVAUKKA	SISÄK	STARA DRENIŃNA	150747	216	214	ORANICA	ZAKUP				
1590	III SISÄÄNKOULUN AVAUKKA	SISÄK	STARA DRENIŃNA	150749	244	8374	ORANICA	ZAKUP	ZAKUP		24.1.2006	DEBILOM FVD
1591	III SISÄÄNKOULUN AVAUKKA	SISÄK	STARA DRENIŃNA	150749	245	13703	ORANICA	POVRAT	ZAKUP		29.9.2006	DEBILOM FVD
1592	III SISÄÄNKOULUN AVAUKKA	SISÄK	STARA DRENIŃNA	150749	240	13387	ORANICA	ZAKUP	ZAKUP		29.9.2006	DEBILOM FVD
1593	III SISÄÄNKOULUN AVAUKKA	SISÄK	STARA DRENIŃNA	150749	240	13387	ORANICA	ZAKUP	ZAKUP		29.9.2006	DEBILOM FVD
1594	III SISÄÄNKOULUN AVAUKKA	SISÄK	STARA DRENIŃNA	150747	216	150	ORANICA	ZAKUP				DEBILOM FVD
1595	III SISÄÄNKOULUN AVAUKKA	SISÄK	STARA DRENIŃNA	150747	216	94	ORANICA	ZAKUP				DEBILOM FVD
1596	III SISÄÄNKOULUN AVAUKKA	SISÄK	STARA DRENIŃNA	150749	240	374	ORANICA	POVRAT				
1597	III SISÄÄNKOULUN AVAUKKA	SISÄK	STARA DRENIŃNA	150749	403162	1028	ORANICA	POVRAT				
1598	III SISÄÄNKOULUN AVAUKKA	SISÄK	STARA DRENIŃNA	150749	240	720	LJAVDA	POVRAT				
1599	III SISÄÄNKOULUN AVAUKKA	SISÄK	STARA DRENIŃNA	150749	240	2328	LJAVDA	POVRAT				
1600	III SISÄÄNKOULUN AVAUKKA	SISÄK	STARA DRENIŃNA	150749	403160	4757	LJAVDA	POVRAT				
1601	III SISÄÄNKOULUN AVAUKKA	SISÄK	STARA DRENIŃNA	150749	403161	4418	LJAVDA	ZAKUP				
1602	III SISÄÄNKOULUN AVAUKKA	SISÄK	STARA DRENIŃNA	150749	250	3503	ORANICA	ZAKUP	ZAKUP		24.1.2006	DEBILOM FVD
1603	III SISÄÄNKOULUN AVAUKKA	SISÄK	STARA DRENIŃNA	150749	250	350	ORANICA	ZAKUP				
1604	III SISÄÄNKOULUN AVAUKKA	SISÄK	STARA DRENIŃNA	150749	250	1640	ORANICA	ZAKUP				DEBILOM FVD
1605	III SISÄÄNKOULUN AVAUKKA	SISÄK	STARA DRENIŃNA	150749	250	11113	ORANICA	ZAKUP	ZAKUP		24.1.2006	DEBILOM FVD
1606	III SISÄÄNKOULUN AVAUKKA	SISÄK	STARA DRENIŃNA	150747	216	11067	ORANICA	ZAKUP	ZAKUP		24.1.2006	DEBILOM FVD

3607	III SISAČKO-MOSLAVAČKA	SISAK	STARA DRENIČINA	326747	2523/2	2620	ORANICA	ZAKUP		ZAKUP	24.2.2066	DIRELUM FVH Katerinski Centar na donatijemom digitalnom knjižničnom planu od strane DOKI nema gradivo
3608	III SISAČKO-MOSLAVAČKA	SISAK	STARA DRENIČINA	326747	2524	109474	ORANICA	ZAKUP		ZAKUP	24.2.2066	
3609	III SISAČKO-MOSLAVAČKA	SISAK	STARA DRENIČINA	326747	2525	88837	ORANICA	ZAKUP		ZAKUP	24.2.2066	
3610	III SISAČKO-MOSLAVAČKA	SISAK	STARA DRENIČINA	326747	2526/1	93718	ŠUMA	ZAKUP		ZAKUP	24.2.2066	DIRELUM FVD Katerinski Centar na donatijemom digitalnom knjižničnom planu od strane DOKI nema gradivo
3611	III SISAČKO-MOSLAVAČKA	SISAK	STARA DRENIČINA	326747	2526/2	1918	ŠUMA	ZAKUP		ZAKUP	24.2.2066	DIRELUM FVD Katerinski Centar na donatijemom digitalnom knjižničnom planu od strane DOKI nema gradivo
3612	III SISAČKO-MOSLAVAČKA	SISAK	STARA DRENIČINA	326747	2528/1	78422	ORANICA	ZAKUP		ZAKUP	24.2.2066	DIRELUM FVD Katerinski Centar na donatijemom digitalnom knjižničnom planu od strane DOKI nema gradivo
3613	III SISAČKO-MOSLAVAČKA	SISAK	STARA DRENIČINA	326747	2528/2	1086	ORANICA	ZAKUP		ZAKUP	24.2.2066	DIRELUM FVD Katerinski Centar na donatijemom digitalnom knjižničnom planu od strane DOKI nema gradivo
3614	III SISAČKO-MOSLAVAČKA	SISAK	STARA DRENIČINA	326747	2529	84291	ORANICA	ZAKUP		ZAKUP	24.2.2066	
3615	III SISAČKO-MOSLAVAČKA	SISAK	STARA DRENIČINA	326747	2530	8807	LIVADA	POSJAT				
3616	III SISAČKO-MOSLAVAČKA	SISAK	STARA DRENIČINA	326747	2531	238	OSTALO	POSJAT				
3617	III SISAČKO-MOSLAVAČKA	SISAK	STARA DRENIČINA	326747	26-2344	2377	LIVADA	POSJAT				
3618	III SISAČKO-MOSLAVAČKA	SISAK	STARA DRENIČINA	326747	26-2345	1361	LIVADA	POSJAT				
3619	III SISAČKO-MOSLAVAČKA	SISAK	STARA DRENIČINA	326747	26-2346	1371	LIVADA	POSJAT				
3620	III SISAČKO-MOSLAVAČKA	SISAK	STARA DRENIČINA	326747	26-2347	8816	ORANICA	ZAKUP				
3621	III SISAČKO-MOSLAVAČKA	SISAK	STARA DRENIČINA	326747	26-2348	4979	ORANICA	ZAKUP	ZAKUP		24.5.2066	
3622	III SISAČKO-MOSLAVAČKA	SISAK	STARA DRENIČINA	326747	26-2349	1404	ORANICA	ZAKUP				
3623	III SISAČKO-MOSLAVAČKA	SISAK	STARA DRENIČINA	326747	26-2350	2679	ORANICA	ZAKUP				
3624	III SISAČKO-MOSLAVAČKA	SISAK	STARA DRENIČINA	326747	2679	2496	ORANICA	ZAKUP				
3625	III SISAČKO-MOSLAVAČKA	SISAK	STARA DRENIČINA	326747	2677	1317	ORANICA	ZAKUP				
3626	III SISAČKO-MOSLAVAČKA	SISAK	STARA DRENIČINA	326747	2593/1	3070	ORANICA	ZAKUP				DIRELUM FVD Katerinski Centar na donatijemom digitalnom knjižničnom planu od strane DOKI nema gradivo
3627	III SISAČKO-MOSLAVAČKA	SISAK	STARA DRENIČINA	326747	2593/2	83	ORANICA	ZAKUP				DIRELUM FVD Katerinski Centar na donatijemom digitalnom knjižničnom planu od strane DOKI nema gradivo
3628	III SISAČKO-MOSLAVAČKA	SISAK	STARA DRENIČINA	326747	2607/1	4347	OSTALO	ZAKUP				DIRELUM FVD Katerinski Centar na donatijemom digitalnom knjižničnom planu od strane DOKI nema gradivo
3629	III SISAČKO-MOSLAVAČKA	SISAK	STARA DRENIČINA	326747	2607/2	250	ŠUMA	ZAKUP				DIRELUM FVD SUKLASSIVO Katerinski Centar na donatijemom digitalnom knjižničnom planu od strane DOKI nema gradivo
3630	III SISAČKO-MOSLAVAČKA	SISAK	STARA DRENIČINA	326747	2628/1	35	ORANICA	ZAKUP				DIRELUM FVD DIFRANSETI Katerinski Centar na donatijemom digitalnom knjižničnom planu od strane DOKI nema gradivo
3631	III SISAČKO-MOSLAVAČKA	SISAK	STARA DRENIČINA	326747	2638/2	1363	ORANICA	ZAKUP				DIRELUM FVD Katerinski Centar na donatijemom digitalnom knjižničnom planu od strane DOKI nema gradivo
3632	III SISAČKO-MOSLAVAČKA	SISAK	STARA DRENIČINA	326747	2638/3	8111	ORANICA	ZAKUP				DIRELUM FVD Katerinski Centar na donatijemom digitalnom knjižničnom planu od strane DOKI nema gradivo
3633	III SISAČKO-MOSLAVAČKA	SISAK	STARA DRENIČINA	326747	2638/1	9951	ORANICA	ZAKUP	ZAKUP		24.5.2066	DIRELUM FVD Katerinski Centar na donatijemom digitalnom knjižničnom planu od strane DOKI nema gradivo
3634	III SISAČKO-MOSLAVAČKA	SISAK	STARA DRENIČINA	326747	2638/2	2322	ORANICA	ZAKUP	ZAKUP		24.5.2066	DIRELUM FVD Katerinski Centar na donatijemom digitalnom knjižničnom planu od strane DOKI nema gradivo
3635	III SISAČKO-MOSLAVAČKA	SISAK	STARA DRENIČINA	326747	2639	8776	ORANICA	ZAKUP	ZAKUP		24.5.2066	
3636	III SISAČKO-MOSLAVAČKA	SISAK	STARA DRENIČINA	326747	2640	7703	ORANICA	ZAKUP	ZAKUP		24.5.2066	
3637	III SISAČKO-MOSLAVAČKA	SISAK	STARA DRENIČINA	326747	2641/1	80148	ORANICA	ZAKUP	ZAKUP		24.2.2066	DIRELUM FVD Katerinski Centar na donatijemom digitalnom knjižničnom planu od strane DOKI nema gradivo
3638	III SISAČKO-MOSLAVAČKA	SISAK	STARA DRENIČINA	326747	2641/2	2419	ORANICA	ZAKUP	ZAKUP		24.2.2066	DIRELUM FVD Katerinski Centar na donatijemom digitalnom knjižničnom planu od strane DOKI nema gradivo
3639	III SISAČKO-MOSLAVAČKA	SISAK	STARA DRENIČINA	326747	2642/1	71186	ORANICA	ZAKUP	ZAKUP		24.2.2066	DIRELUM FVD Katerinski Centar na donatijemom digitalnom knjižničnom planu od strane DOKI nema gradivo
3640	III SISAČKO-MOSLAVAČKA	SISAK	STARA DRENIČINA	326747	2642/2	2216	ORANICA	ZAKUP	ZAKUP		24.2.2066	DIRELUM FVD Katerinski Centar na donatijemom digitalnom knjižničnom planu od strane DOKI nema gradivo
3641	III SISAČKO-MOSLAVAČKA	SISAK	STARA DRENIČINA	326747	2643	7668	ORANICA	ZAKUP	ZAKUP		24.2.2066	
3642	III SISAČKO-MOSLAVAČKA	SISAK	STARA DRENIČINA	326747	2644	8980	ORANICA	ZAKUP	ZAKUP		24.2.2066	
3643	III SISAČKO-MOSLAVAČKA	SISAK	STARA DRENIČINA	326747	2645/1	83619	ORANICA	ZAKUP	ZAKUP		24.5.2066	Katerinski Centar na donatijemom digitalnom knjižničnom planu od strane DOKI nema gradivo
3644	III SISAČKO-MOSLAVAČKA	SISAK	STARA DRENIČINA	326747	2645/2	2088	ORANICA	ZAKUP	ZAKUP		24.5.2066	Katerinski Centar na donatijemom digitalnom knjižničnom planu od strane DOKI nema gradivo
3645	III SISAČKO-MOSLAVAČKA	SISAK	STARA DRENIČINA	326747	2645/1	82728	ORANICA	ZAKUP	ZAKUP		24.5.2066	DIRELUM FVD Katerinski Centar na donatijemom digitalnom knjižničnom planu od strane DOKI nema gradivo
3646	III SISAČKO-MOSLAVAČKA	SISAK	STARA DRENIČINA	326747	2646/2	2130	ORANICA	ZAKUP	ZAKUP		24.5.2066	DIRELUM FVD Katerinski Centar na donatijemom digitalnom knjižničnom planu od strane DOKI nema gradivo
3647	III SISAČKO-MOSLAVAČKA	SISAK	STARA DRENIČINA	326747	2647	87783	ORANICA	ZAKUP	ZAKUP		24.5.2066	
3648	III SISAČKO-MOSLAVAČKA	SISAK	STARA DRENIČINA	326747	2648	78934	ORANICA	ZAKUP	ZAKUP		24.5.2066	
3649	III SISAČKO-MOSLAVAČKA	SISAK	STARA DRENIČINA	326747	2649/1	75922	ORANICA	ZAKUP	ZAKUP		24.5.2066	DIRELUM FVD Katerinski Centar na donatijemom digitalnom knjižničnom planu od strane DOKI nema gradivo
3650	III SISAČKO-MOSLAVAČKA	SISAK	STARA DRENIČINA	326747	2649/2	1104	ORANICA	ZAKUP	ZAKUP		24.5.2066	DIRELUM FVD Katerinski Centar na donatijemom digitalnom knjižničnom planu od strane DOKI nema gradivo

3651	II SISAČKO-MOSLAVAČKA	SISAK	STARA DRENČINA	326747	26501	75261	ORANICA	ZAKUP		ZAKUP	29.3.2066	PLANIRANO NALAZIŠTE MATERIJALA PREMA LOK. DOZVOLI Katastralska služba na dostavljenom digitalnom katastarskom planu od strane DOU nena grafičko
3652	III SISAČKO-MOSLAVAČKA	SISAK	STARA DRENČINA	326747	26502	2292	ORANICA	ZAKUP		ZAKUP	29.3.2066	PLANIRANO NALAZIŠTE MATERIJALA PREMA LOK. DOZVOLI Katastralska služba na dostavljenom digitalnom katastarskom planu od strane DOU nena grafičko
3653	III SISAČKO-MOSLAVAČKA	SISAK	STARA DRENČINA	326747	26503	6500	ORANICA	ZAKUP		ZAKUP	29.3.2066	PLANIRANO NALAZIŠTE MATERIJALA PREMA LOK. DOZVOLI Katastralska služba na dostavljenom digitalnom katastarskom planu od strane DOU nena grafičko
3654	III SISAČKO-MOSLAVAČKA	SISAK	STARA DRENČINA	326747	26504	30973	ORANICA	ZAKUP		ZAKUP	29.3.2066	PLANIRANO NALAZIŠTE MATERIJALA PREMA LOK. DOZVOLI Katastralska služba na dostavljenom digitalnom katastarskom planu od strane DOU nena grafičko
3655	III SISAČKO-MOSLAVAČKA	SISAK	STARA DRENČINA	326747	26501	88284	ORANICA	ZAKUP		ZAKUP	29.3.2066	PLANIRANO NALAZIŠTE MATERIJALA PREMA LOK. DOZVOLI Katastralska služba na dostavljenom digitalnom katastarskom planu od strane DOU nena grafičko
3656	III SISAČKO-MOSLAVAČKA	SISAK	STARA DRENČINA	326747	26502	1344	ORANICA	ZAKUP		ZAKUP	29.3.2066	PLANIRANO NALAZIŠTE MATERIJALA PREMA LOK. DOZVOLI Katastralska služba na dostavljenom digitalnom katastarskom planu od strane DOU nena grafičko
3657	III SISAČKO-MOSLAVAČKA	SISAK	STARA DRENČINA	326747	26501	56404	ORANICA	ZAKUP		ZAKUP	29.3.2066	PLANIRANO NALAZIŠTE MATERIJALA PREMA LOK. DOZVOLI Katastralska služba na dostavljenom digitalnom katastarskom planu od strane DOU nena grafičko
3658	III SISAČKO-MOSLAVAČKA	SISAK	STARA DRENČINA	326747	26502	2575	ORANICA	ZAKUP		ZAKUP	29.3.2066	PLANIRANO NALAZIŠTE MATERIJALA PREMA LOK. DOZVOLI Katastralska služba na dostavljenom digitalnom katastarskom planu od strane DOU nena grafičko
3659	III SISAČKO-MOSLAVAČKA	SISAK	STARA DRENČINA	326747	26503	18794	ORANICA	ZAKUP		ZAKUP	29.3.2066	PLANIRANO NALAZIŠTE MATERIJALA PREMA LOK. DOZVOLI Katastralska služba na dostavljenom digitalnom katastarskom planu od strane DOU nena grafičko
3660	III SISAČKO-MOSLAVAČKA	SISAK	STARO SIELO	326763	11487	1093	LJUVABA	PRODAJA				
3661	III SISAČKO-MOSLAVAČKA	SISAK	STARO SIELO	326763	10901	14973	PAŠTJAK	PRODAJA				
3662	III SISAČKO-MOSLAVAČKA	SISAK	STARO SIELO	326763	10592	2834	PAŠTJAK	ZAKUP				Katastralska služba na dostavljenom digitalnom katastarskom planu od strane DOU nena grafičko
3663	III SISAČKO-MOSLAVAČKA	SISAK	STARO SIELO	326763	11131	180	ORANICA	PRODAJA				
3664	III SISAČKO-MOSLAVAČKA	SISAK	STARO SIELO	326763	11131	4636	ORANICA	ZAKUP				
3665	III SISAČKO-MOSLAVAČKA	SISAK	STARO SIELO	326763	11131	3237	PAŠTJAK	ZAKUP				
3666	III SISAČKO-MOSLAVAČKA	SISAK	STARO SIELO	326763	11131	300	PAŠTJAK	ZAKUP				
3667	III SISAČKO-MOSLAVAČKA	SISAK	STARO SIELO	326763	11482	5200	PAŠTJAK	PRODAJA				
3668	III SISAČKO-MOSLAVAČKA	SISAK	STARO SIELO	326763	11467	2326	ORANICA	ZAKUP				Katastralska služba na dostavljenom digitalnom katastarskom planu od strane DOU nena grafičko
3669	III SISAČKO-MOSLAVAČKA	SISAK	STARO SIELO	326763	11482	3518	ORANICA	PRODAJA				
3670	III SISAČKO-MOSLAVAČKA	SISAK	STARO SIELO	326763	11393	874	ORANICA	PRODAJA				
3671	III SISAČKO-MOSLAVAČKA	SISAK	STARO SIELO	326763	11002	2978	ORANICA	ZAKUP				Katastralska služba na dostavljenom digitalnom katastarskom planu od strane DOU nena grafičko
3672	III SISAČKO-MOSLAVAČKA	SISAK	STARO SIELO	326763	11049	724	ORANICA	PRODAJA				
3673	III SISAČKO-MOSLAVAČKA	SISAK	STARO SIELO	326763	11049	124	LJUVABA	PRODAJA				
3674	III SISAČKO-MOSLAVAČKA	SISAK	STARO SIELO	326763	11711	540	ORANICA	PRODAJA				
3675	III SISAČKO-MOSLAVAČKA	SISAK	STARO SIELO	326763	11711	4010	PAŠTJAK	PRODAJA				
3676	III SISAČKO-MOSLAVAČKA	SISAK	STARO SIELO	326763	11711	836	ORANICA	PRODAJA				
3677	III SISAČKO-MOSLAVAČKA	SISAK	STARO SIELO	326763	11711	3811	ORANICA	PRODAJA				
3678	III SISAČKO-MOSLAVAČKA	SISAK	STARO SIELO	326763	11711	123	ORANICA	PRODAJA				
3679	III SISAČKO-MOSLAVAČKA	SISAK	STARO SIELO	326763	11482	2417	ORANICA	PRODAJA				
3680	III SISAČKO-MOSLAVAČKA	SISAK	STARO SIELO	326763	12340	2219	LJUVABA	ZAKUP				
3681	III SISAČKO-MOSLAVAČKA	SISAK	STARO SIELO	326763	12340	1255	ORANICA	PRODAJA				
3682	III SISAČKO-MOSLAVAČKA	SISAK	STARO SIELO	326763	33337	9156	ORANICA	PRODAJA				
3683	III SISAČKO-MOSLAVAČKA	SISAK	STARO SIELO	326763	12322	4424	ORANICA	PRODAJA				
3684	III SISAČKO-MOSLAVAČKA	SISAK	STARO SIELO	326763	14023	102	ORANICA	PRODAJA				
3685	III SISAČKO-MOSLAVAČKA	SISAK	STARO SIELO	326763	14023	3663	ORANICA	PRODAJA				
3686	III SISAČKO-MOSLAVAČKA	SISAK	STARO SIELO	326763	14142	4715	ORANICA	PRODAJA				
3687	III SISAČKO-MOSLAVAČKA	SISAK	STARO SIELO	326763	14132	2413	ORANICA	PRODAJA				
3688	III SISAČKO-MOSLAVAČKA	SISAK	STARO SIELO	326763	14141	471	ORANICA	PRODAJA				
3689	III SISAČKO-MOSLAVAČKA	SISAK	STARO SIELO	326763	1419	7364	ORANICA	PRODAJA				
3690	III SISAČKO-MOSLAVAČKA	SISAK	STARO SIELO	326763	14270	529	ORANICA	PRODAJA				
3691	III SISAČKO-MOSLAVAČKA	SISAK	STARO SIELO	326763	1421	2147	ORANICA	PRODAJA				
3692	III SISAČKO-MOSLAVAČKA	SISAK	STARO SIELO	326763	14381	608	ORANICA	PRODAJA				
3693	III SISAČKO-MOSLAVAČKA	SISAK	STARO SIELO	326763	14392	397	PAŠTJAK	PRODAJA				
3694	III SISAČKO-MOSLAVAČKA	SISAK	STARO SIELO	326763	14483	2488	PAŠTJAK	PRODAJA				



3701	III	HRVAČKO-MOGLAVAČKA	HRVAC	STARO SELO	32670	0882	96	VOĆNJAK	PRIDAJA				
3702	III	HRVAČKO-MOGLAVAČKA	HRVAC	STARO SELO	32670	0873	108	ORANICA	PRIDAJA				
3703	III	HRVAČKO-MOGLAVAČKA	HRVAC	STARO SELO	32670	0378	472	ORANICA	PRIDAJA				
3704	III	HRVAČKO-MOGLAVAČKA	HRVAC	STARO SELO	32670	0281	2055	ORANICA	PRIDAJA				
3705	III	HRVAČKO-MOGLAVAČKA	HRVAC	STARO SELO	32670	0282	422	ORANICA	PRIDAJA				
3706	III	SISAČKO-MOGLAVAČKA	SISAK	STARO SELO	32670	0361	028	PAŠNJAK	ZAKUP				Kategorija čestita na dostavljenom digitalnom knjižničnom planu od strane DDU nema grafičku
3707	III	SISAČKO-MOGLAVAČKA	SISAK	STARO SELO	32670	0413	95	LJAVDA	ZAKUP				Kategorija čestita na dostavljenom digitalnom knjižničnom planu od strane DDU nema grafičku
3708	III	HRVAČKO-MOGLAVAČKA	HRVAC	STARO SELO	32670	0407	040	LJAVDA	ZAKUP				DIREKCIJA PVO
3709	III	HRVAČKO-MOGLAVAČKA	HRVAC	STARO SELO	32670	0402	2038	LJAVDA	ZAKUP				
3710	III	HRVAČKO-MOGLAVAČKA	HRVAC	STARO SELO	32670	0402	779	VOĆNJAK	ZAKUP				
3711	III	HRVAČKO-MOGLAVAČKA	HRVAC	STARO SELO	32670	0402	2708	ORANICA	ZAKUP				
3712	III	HRVAČKO-MOGLAVAČKA	HRVAC	STARO SELO	32670	0410	023	LJAVDA	PRIDAJA				
3713	III	HRVAČKO-MOGLAVAČKA	HRVAC	STARO SELO	32670	0410	31	ORANICA	PRIDAJA				
3714	III	HRVAČKO-MOGLAVAČKA	HRVAC	STARO SELO	32670	0410	226	PAŠNJAK	ZAKUP				
3715	III	SISAČKO-MOGLAVAČKA	SISAK	STARO SELO	32670	0416	1117	ORANICA	ZAKUP				Kategorija čestita na dostavljenom digitalnom knjižničnom planu od strane DDU nema grafičku
3716	III	HRVAČKO-MOGLAVAČKA	HRVAC	STARO SELO	32670	0421	752	LJAVDA	PRIDAJA				
3717	III	HRVAČKO-MOGLAVAČKA	HRVAC	STARO SELO	32670	0421	109	ORANICA	ZAKUP				DIREKCIJA PVO
3718	III	HRVAČKO-MOGLAVAČKA	HRVAC	STARO SELO	32670	0422	230	LJAVDA	PRIDAJA				
3719	III	HRVAČKO-MOGLAVAČKA	HRVAC	STARO SELO	32670	0422	164	ORANICA	PRIDAJA				
3720	III	HRVAČKO-MOGLAVAČKA	HRVAC	STARO SELO	32670	0423	840	LJAVDA	PRIDAJA				
3721	III	SISAČKO-MOGLAVAČKA	SISAK	STARO SELO	32670	0424	244	LJAVDA	ZAKUP				Kategorija čestita na dostavljenom digitalnom knjižničnom planu od strane DDU nema grafičku
3722	III	HRVAČKO-MOGLAVAČKA	HRVAC	STARO SELO	32670	0425	49	ORANICA	PRIDAJA				
3723	III	HRVAČKO-MOGLAVAČKA	HRVAC	STARO SELO	32670	0441	2	ORANICA	PRIDAJA				
3724	III	HRVAČKO-MOGLAVAČKA	HRVAC	STARO SELO	32670	0409	2	ORANICA	PRIDAJA				
3725	III	HRVAČKO-MOGLAVAČKA	SISAK	STARO SELO	32670	0409	3	VOĆNJAK	PRIDAJA				
3726	III	HRVAČKO-MOGLAVAČKA	HRVAC	STARO SELO	32670	0409	1	VOĆNJAK	ZAKUP				
3727	III	HRVAČKO-MOGLAVAČKA	HRVAC	STARO SELO	32670	0419	0	LJAVDA	ZAKUP				
3728	III	HRVAČKO-MOGLAVAČKA	HRVAC	STARO SELO	32670	0462	1	LJAVDA	PRIDAJA				
3729	III	HRVAČKO-MOGLAVAČKA	HRVAC	STARO SELO	32670	0461	2	VOĆNJAK	PRIDAJA				
3730	III	HRVAČKO-MOGLAVAČKA	HRVAC	STARO SELO	32670	0461	5	VOĆNJAK	PRIDAJA				
3731	III	HRVAČKO-MOGLAVAČKA	HRVAC	STARO SELO	32670	2010	5	VOĆNJAK	PRIDAJA				
3732	III	HRVAČKO-MOGLAVAČKA	HRVAC	STARO SELO	32670	2031	23	ORANICA	PRIDAJA				DIREKCIJA PVO
3733	III	HRVAČKO-MOGLAVAČKA	HRVAC	STARO SELO	32670	2041	8	ORANICA	ZAKUP				DIREKCIJA PVO
3734	III	HRVAČKO-MOGLAVAČKA	HRVAC	STARO SELO	32670	2036	426	ORANICA	ZAKUP				DIREKCIJA PVO
3735	III	SISAČKO-MOGLAVAČKA	SISAK	STARO SELO	32670	2140	1244	ORANICA	ZAKUP				Kategorija čestita na dostavljenom digitalnom knjižničnom planu od strane DDU nema grafičku
3736	III	HRVAČKO-MOGLAVAČKA	HRVAC	STARO SELO	32670	210	50	ORANICA	PRIDAJA				
3737	III	HRVAČKO-MOGLAVAČKA	HRVAC	STARO SELO	32670	2109	13	LJAVDA	PRIDAJA				
3738	III	HRVAČKO-MOGLAVAČKA	SISAK	STARO SELO	32670	2109	41	ORANICA	PRIDAJA				
3739	III	HRVAČKO-MOGLAVAČKA	HRVAC	STARO SELO	32670	2201	026	ORANICA	PRIDAJA				
3740	III	HRVAČKO-MOGLAVAČKA	HRVAC	STARO SELO	32670	2201	78	ORANICA	PRIDAJA				
3741	III	HRVAČKO-MOGLAVAČKA	HRVAC	STARO SELO	32670	2440	54	ORANICA	ZAKUP				DIREKCIJA PVO
3742	III	HRVAČKO-MOGLAVAČKA	HRVAC	STARO SELO	32670	2403	1	ORANICA	ZAKUP				DIREKCIJA PVO
3743	III	HRVAČKO-MOGLAVAČKA	HRVAC	STARO SELO	32670	240	01	ORANICA	ZAKUP				
3744	III	HRVAČKO-MOGLAVAČKA	HRVAC	STARO SELO	32670	2883	1212	ORANICA	PRIDAJA				
3745	III	HRVAČKO-MOGLAVAČKA	HRVAC	STARO SELO	32670	2010	2114	PAŠNJAK	ZAKUP				REPUBLIČKO
3746	III	HRVAČKO-MOGLAVAČKA	SISAK	STARO SELO	32670	2010	144	ORANICA	ZAKUP				REPUBLIČKO
3747	III	HRVAČKO-MOGLAVAČKA	HRVAC	STARO SELO	32670	007	437	ORANICA	PRIDAJA				
3748	III	HRVAČKO-MOGLAVAČKA	HRVAC	STARO SELO	32670	007	180	VOĆNJAK	ZAKUP				
3749	III	HRVAČKO-MOGLAVAČKA	HRVAC	STARO SELO	32670	007	391	VOĆNJAK	ZAKUP				
3750	III	HRVAČKO-MOGLAVAČKA	HRVAC	STARO SELO	32670	007	53	VOĆNJAK	ZAKUP				
3751	III	HRVAČKO-MOGLAVAČKA	HRVAC	STARO SELO	32670	010	1084	ORANICA	PRIDAJA				
3752	III	HRVAČKO-MOGLAVAČKA	HRVAC	STARO SELO	32670	021	471	ORANICA	PRIDAJA				
3753	III	HRVAČKO-MOGLAVAČKA	HRVAC	STARO SELO	32670	040	47	ORANICA	PRIDAJA				

3004	III BETAČKO OMOGLAVLAČKA	BEKAC	STARO SRELO	320703	852	84	PAŠNJAK	ZAKUP					STVLAŠNIŠTVO
3005	III BETAČKO OMOGLAVLAČKA	BEKAC	STARO SRELO	320703	852	70	PAŠNJAK	ZAKUP					
3006	III BETAČKO OMOGLAVLAČKA	BEKAC	STARO SRELO	320703	854	225	PAŠNJAK	ZAKUP					
3007	III BETAČKO OMOGLAVLAČKA	BEKAC	STARO SRELO	320703	852	1184	ORANICA	POSREDAJA					
3008	III BETAČKO OMOGLAVLAČKA	BEKAC	STARO SRELO	320703	90	234	VOŠNJAK	ZAKUP					
3009	III BETAČKO OMOGLAVLAČKA	BEKAC	STARO SRELO	320703	812	755	ORANICA	ZAKUP					Komercijelno i domaćinstvo, dugovršna imovina, platni od strane DGU i ostali grafički
3010	III BETAČKO OMOGLAVLAČKA	BEKAC	STARO SRELO	320703	842	200	LIČNADA	ZAKUP					
3011	III BETAČKO OMOGLAVLAČKA	BEKAC	STARO SRELO	320703	802	424	LIČNADA	POSREDAJA					
3012	III BETAČKO OMOGLAVLAČKA	BEKAC	STUPROG	320706	1010	1004	PAŠNJAK	POSREDAJA					
3013	III BETAČKO OMOGLAVLAČKA	BEKAC	STUPROG	320706	1017	424	PAŠNJAK	POSREDAJA					
3014	III BETAČKO OMOGLAVLAČKA	BEKAC	STUPROG	320706	1013	803	PAŠNJAK	POSREDAJA					
3015	III BETAČKO OMOGLAVLAČKA	BEKAC	STUPROG	320706	106	725	LIČNADA	POSREDAJA					
3016	III BETAČKO OMOGLAVLAČKA	BEKAC	STUPROG	320706	1043	230	PAŠNJAK	POSREDAJA					
3017	III BETAČKO OMOGLAVLAČKA	BEKAC	STUPROG	320706	101	268	ORANICA	POSREDAJA					
3018	III BETAČKO OMOGLAVLAČKA	BEKAC	STUPROG	320706	1064	80	PAŠNJAK	POSREDAJA					
3019	III BETAČKO OMOGLAVLAČKA	BEKAC	STUPROG	320706	10412	309	LIČNADA	POSREDAJA					
3020	III BETAČKO OMOGLAVLAČKA	BEKAC	STUPROG	320706	1073	378	LIČNADA	POSREDAJA					
3021	III BETAČKO OMOGLAVLAČKA	BEKAC	STUPROG	320706	1083	378	LIČNADA	POSREDAJA					
3022	III BETAČKO OMOGLAVLAČKA	BEKAC	STUPROG	320706	1098	803	PAŠNJAK	ZAKUP					
3023	III BETAČKO OMOGLAVLAČKA	BEKAC	STUPROG	320706	1095	2644	PAŠNJAK	ZAKUP					
3024	III BETAČKO OMOGLAVLAČKA	BEKAC	STUPROG	320706	11	719	PAŠNJAK	ZAKUP					
3025	III BETAČKO OMOGLAVLAČKA	BEKAC	STUPROG	320706	1103	246	PAŠNJAK	POSREDAJA					
3026	III BETAČKO OMOGLAVLAČKA	BEKAC	STUPROG	320706	1115	122	PAŠNJAK	POSREDAJA					
3027	III BETAČKO OMOGLAVLAČKA	BEKAC	STUPROG	320706	112	183	PAŠNJAK	POSREDAJA					
3028	III BETAČKO OMOGLAVLAČKA	BEKAC	STUPROG	320706	1165	170	PAŠNJAK	ZAKUP					
3029	III BETAČKO OMOGLAVLAČKA	BEKAC	STUPROG	320706	1179	123	PAŠNJAK	POSREDAJA					
3030	III BETAČKO OMOGLAVLAČKA	BEKAC	STUPROG	320706	1180	101	PAŠNJAK	POSREDAJA					
3031	III BETAČKO OMOGLAVLAČKA	BEKAC	STUPROG	320706	1183	137	PAŠNJAK	ZAKUP					
3032	III BETAČKO OMOGLAVLAČKA	BEKAC	STUPROG	320706	1184	130	PAŠNJAK	ZAKUP					
3033	III BETAČKO OMOGLAVLAČKA	BEKAC	STUPROG	320706	1186	209	PAŠNJAK	ZAKUP					
3034	III BETAČKO OMOGLAVLAČKA	BEKAC	STUPROG	320706	1187	134	PAŠNJAK	ZAKUP					
3035	III BETAČKO OMOGLAVLAČKA	BEKAC	STUPROG	320706	1200	377	ORANICA	POSREDAJA					
3036	III BETAČKO OMOGLAVLAČKA	BEKAC	STUPROG	320706	1206	85	PAŠNJAK	ZAKUP					
3037	III BETAČKO OMOGLAVLAČKA	BEKAC	STUPROG	320706	1207	314	PAŠNJAK	ZAKUP					
3038	III BETAČKO OMOGLAVLAČKA	BEKAC	STUPROG	320706	141	416	LIČNADA	ZAKUP					
3039	III BETAČKO OMOGLAVLAČKA	BEKAC	STUPROG	320706	147	380	LIČNADA	POSREDAJA					
3040	III BETAČKO OMOGLAVLAČKA	BEKAC	STUPROG	320706	1301	377	LIČNADA	ZAKUP					
3041	III BETAČKO OMOGLAVLAČKA	BEKAC	STUPROG	320706	1303	31	LIČNADA	ZAKUP					
3042	III BETAČKO OMOGLAVLAČKA	BEKAC	STUPROG	320706	1331	386	LIČNADA	ZAKUP					
3043	III BETAČKO OMOGLAVLAČKA	BEKAC	STUPROG	320706	1332	458	LIČNADA	ZAKUP					
3044	III BETAČKO OMOGLAVLAČKA	BEKAC	STUPROG	320706	1383	386	LIČNADA	ZAKUP					
3045	III BETAČKO OMOGLAVLAČKA	BEKAC	STUPROG	320706	1387	34	LIČNADA	ZAKUP					
3046	III BETAČKO OMOGLAVLAČKA	BEKAC	STUPROG	320706	1388	1370	PAŠNJAK	ZAKUP					
3047	III BETAČKO OMOGLAVLAČKA	BEKAC	STUPROG	320706	29	426	PAŠNJAK	ZAKUP					
3048	III BETAČKO OMOGLAVLAČKA	BEKAC	STUPROG	320706	31	209	PAŠNJAK	ZAKUP					
3049	III BETAČKO OMOGLAVLAČKA	BEKAC	STUPROG	320706	32	207	ORANICA	POSREDAJA					
3050	III BETAČKO OMOGLAVLAČKA	BEKAC	STUPROG	320706	31	302	PAŠNJAK	ZAKUP					
3051	III BETAČKO OMOGLAVLAČKA	BEKAC	STUPROG	320706	31	102	ORANICA	POSREDAJA					
3052	III BETAČKO OMOGLAVLAČKA	BEKAC	STUPROG	320706	34	236	ORANICA	POSREDAJA					
3053	III BETAČKO OMOGLAVLAČKA	BEKAC	STUPROG	320706	33	30	ORANICA	POSREDAJA					
3054	III BETAČKO OMOGLAVLAČKA	BEKAC	STUPROG	320706	280	174	LIČNADA	POSREDAJA					
3055	III BETAČKO OMOGLAVLAČKA	BEKAC	STUPROG	320706	282	138	PAŠNJAK	ZAKUP					
3056	III BETAČKO OMOGLAVLAČKA	BEKAC	STUPROG	320706	287	83	PAŠNJAK	ZAKUP					
3057	III BETAČKO OMOGLAVLAČKA	BEKAC	STUPROG	320706	31	368	PAŠNJAK	ZAKUP					
3058	III BETAČKO OMOGLAVLAČKA	BEKAC	STUPROG	320706	38	3130	PAŠNJAK	ZAKUP					

1409	II SISAČKO-MOSLAVAČKA	SISAK	II/TP/PO	330708	27	423	PAŠNJAK	ZAKUP					DEBELOM JVD
1410	II SISAČKO-MOSLAVAČKA	SISAK	II/TP/PO	330708	28	425	PAŠNJAK	ZAKUP					DEBELOM JVD
1411	II SISAČKO-MOSLAVAČKA	SISAK	II/TP/PO	330708	29	794	PAŠNJAK	ZAKUP					DEBELOM JVD
1412	II SISAČKO-MOSLAVAČKA	SISAK	II/TP/PO	330708	293	1591	ORANICA	POVRAT					
1413	II SISAČKO-MOSLAVAČKA	SISAK	II/TP/PO	330708	294	163	ORANICA	POVRAT					
1414	II SISAČKO-MOSLAVAČKA	SISAK	II/TP/PO	330708	297	323	ORANICA	POVRAT					
1415	II SISAČKO-MOSLAVAČKA	SISAK	II/TP/PO	330708	301	475	ORANICA	POVRAT					
1416	II SISAČKO-MOSLAVAČKA	SISAK	II/TP/PO	330708	304	1069	ORANICA	ZAKUP					
1417	II SISAČKO-MOSLAVAČKA	SISAK	II/TP/PO	330708	31	122	PAŠNJAK	ZAKUP					POPLAVNO/IZUTAK/RETENCIJE/GOBRANSKO POLJE
1418	II SISAČKO-MOSLAVAČKA	SISAK	II/TP/PO	330708	103	2240	ORANICA	POVRAT					
1419	II SISAČKO-MOSLAVAČKA	SISAK	II/TP/PO	330708	115	976	ORANICA	POVRAT					
1420	II SISAČKO-MOSLAVAČKA	SISAK	STUPNO	330708	42	1369	PAŠNJAK	ZAKUP					POPLAVNO/IZUTAK/RETENCIJE/GOBRANSKO POLJE
1421	II SISAČKO-MOSLAVAČKA	SISAK	II/TP/PO	330708	11	1937	PAŠNJAK	ZAKUP					DEBELOM JVD
1422	II SISAČKO-MOSLAVAČKA	SISAK	II/TP/PO	330708	36	390	PAŠNJAK	ZAKUP					DEBELOM JVD
1423	II SISAČKO-MOSLAVAČKA	SISAK	STUPNO	330708	39	2985	PAŠNJAK	ZAKUP					DEBELOM JVD/POPLAVNO/UNUTAR RETENCIJE/GOBRANSKO POLJE
1424	II SISAČKO-MOSLAVAČKA	SISAK	STUPNO	330708	561	756	MOČVARA	ZAKUP					DEBELOM JVD/POPLAVNO/UNUTAR RETENCIJE/GOBRANSKO POLJE
1425	II SISAČKO-MOSLAVAČKA	SISAK	STUPNO	330708	562	37	ORANICA	ZAKUP					DEBELOM JVD/POPLAVNO/UNUTAR RETENCIJE/GOBRANSKO POLJE
1426	II SISAČKO-MOSLAVAČKA	SISAK	STUPNO	330708	563	20	ORANICA	ZAKUP					DEBELOM JVD/POPLAVNO/UNUTAR RETENCIJE/GOBRANSKO POLJE
1427	II SISAČKO-MOSLAVAČKA	SISAK	II/TP/PO	330708	37	3336	LJIVADA	POVRAT					
1428	II SISAČKO-MOSLAVAČKA	SISAK	II/TP/PO	330708	38	3338	LJIVADA	POVRAT					
1429	II SISAČKO-MOSLAVAČKA	SISAK	II/TP/PO	330708	106	80	ORANICA	ZAKUP					
1430	II SISAČKO-MOSLAVAČKA	SISAK	II/TP/PO	330708	107	113	ORANICA	ZAKUP					
1431	II SISAČKO-MOSLAVAČKA	SISAK	II/TP/PO	330708	1073	41	ORANICA	ZAKUP					
1432	II SISAČKO-MOSLAVAČKA	SISAK	II/TP/PO	330708	1092	108	ORANICA	ZAKUP					
1433	II SISAČKO-MOSLAVAČKA	SISAK	II/TP/PO	330708	1093	199	ORANICA	ZAKUP					
1434	II SISAČKO-MOSLAVAČKA	SISAK	II/TP/PO	330708	1029	129	ORANICA	ZAKUP					
1435	II SISAČKO-MOSLAVAČKA	SISAK	II/TP/PO	330708	1029	32	ORANICA	ZAKUP					
1436	II SISAČKO-MOSLAVAČKA	SISAK	II/TP/PO	330708	1042	31	ORANICA	ZAKUP					
1437	II SISAČKO-MOSLAVAČKA	SISAK	II/TP/PO	330708	10	3969	LJIVADA	ZAKUP					DEBELOM JVD
1438	II SISAČKO-MOSLAVAČKA	SISAK	II/TP/PO	330708	293	54	ORANICA	ZAKUP					
1439	II SISAČKO-MOSLAVAČKA	SISAK	II/TP/PO	330708	292	89	ORANICA	ZAKUP					
1440	II SISAČKO-MOSLAVAČKA	SISAK	II/TP/PO	330708	292	95	ORANICA	ZAKUP					
1441	II SISAČKO-MOSLAVAČKA	SISAK	II/TP/PO	330708	292	136	ORANICA	ZAKUP					
1442	II SISAČKO-MOSLAVAČKA	SISAK	II/TP/PO	330708	293	613	LJIVADA	ZAKUP					
1443	II SISAČKO-MOSLAVAČKA	SISAK	STUPNO	330708	1042	356	LJIVADA	ZAKUP					
1444	II SISAČKO-MOSLAVAČKA	SISAK	II/TP/PO	330708	1039	1099	LJIVADA	ZAKUP					
1445	II SISAČKO-MOSLAVAČKA	SISAK	II/TP/PO	330708	1039	128	LJIVADA	ZAKUP					
1446	II SISAČKO-MOSLAVAČKA	SISAK	II/TP/PO	330708	2911	84	LJIVADA	ZAKUP					
1447	II SISAČKO-MOSLAVAČKA	SISAK	II/TP/PO	330708	2911	455	LJIVADA	ZAKUP					
1448	II SISAČKO-MOSLAVAČKA	SISAK	II/TP/PO	330708	2911	79	LJIVADA	ZAKUP					
1449	II SISAČKO-MOSLAVAČKA	SISAK	STUPNO	330708	2903	378	LJIVADA	ZAKUP					
1450	II SISAČKO-MOSLAVAČKA	SISAK	II/TP/PO	330708	2962	65	LJIVADA	ZAKUP					
1451	II SISAČKO-MOSLAVAČKA	SISAK	II/TP/PO	330708	2903	1859	LJIVADA	ZAKUP					
1452	II SISAČKO-MOSLAVAČKA	SISAK	STUPNO	330708	4	71515	PAŠNJAK	ZAKUP	PRIVREMENO KORIŠTENJE PAŠNJAKA U VLASTNIŠTVU RH	1 6 2022			DEBELOM JVD
1453	II SISAČKO-MOSLAVAČKA	SISAK	II/TP/PO	330708	1021	168	LJIVADA	ZAKUP					
1454	II SISAČKO-MOSLAVAČKA	SISAK	II/TP/PO	330708	1022	23	LJIVADA	ZAKUP					
1455	II SISAČKO-MOSLAVAČKA	SISAK	II/TP/PO	330708	1021	244	LJIVADA	ZAKUP					
1456	II SISAČKO-MOSLAVAČKA	SISAK	II/TP/PO	330708	1022	39	LJIVADA	ZAKUP					
1457	II SISAČKO-MOSLAVAČKA	SISAK	II/TP/PO	330708	1021	361	LJIVADA	ZAKUP					
1458	II SISAČKO-MOSLAVAČKA	SISAK	II/TP/PO	330708	1021	65	LJIVADA	ZAKUP					
1459	II SISAČKO-MOSLAVAČKA	SISAK	II/TP/PO	330708	1021	103	LJIVADA	ZAKUP					
1460	II SISAČKO-MOSLAVAČKA	SISAK	II/TP/PO	330708	1022	31	LJIVADA	ZAKUP					
1461	II SISAČKO-MOSLAVAČKA	SISAK	II/TP/PO	330708	1021	256	LJIVADA	ZAKUP					





1968	III SISAČKO-MOSLAVAČKA	ISIAK	ITUPPO	32078	0479	437	LJAVDA	ZAKUP			
1969	III SISAČKO-MOSLAVAČKA	ISIAK	ITUPPO	32078	0474	76	LJAVDA	ZAKUP			
1970	III SISAČKO-MOSLAVAČKA	ISIAK	ITUPPO	32078	0473	36	LJAVDA	ZAKUP			
1971	III SISAČKO-MOSLAVAČKA	ISIAK	ITUPPO	32078	0522	417	ORANICA	ZAKUP			
1972	III SISAČKO-MOSLAVAČKA	ISIAK	ITUPPO	32078	0573	347	ORANICA	ZAKUP			
1973	III SISAČKO-MOSLAVAČKA	ISIAK	ITUPPO	32078	0624	120	ORANICA	ZAKUP			
1974	III SISAČKO-MOSLAVAČKA	ISIAK	ITUPPO	32078	0722	214	ORANICA	ZAKUP			
1975	III SISAČKO-MOSLAVAČKA	ISIAK	ITUPPO	32078	0723	175	ORANICA	ZAKUP			
1976	III SISAČKO-MOSLAVAČKA	ISIAK	ITUPPO	32078	0734	1004	ORANICA	ZAKUP			
1977	III SISAČKO-MOSLAVAČKA	ISIAK	ITUPPO	32078	0733	133	ORANICA	ZAKUP			
1978	III SISAČKO-MOSLAVAČKA	ISIAK	ITUPPO	32078	0762	128	ORANICA	ZAKUP			
1979	III SISAČKO-MOSLAVAČKA	ISIAK	ITUPPO	32078	0763	62	ORANICA	ZAKUP			
1980	III SISAČKO-MOSLAVAČKA	ISIAK	ITUPPO	32078	0734	330	ORANICA	ZAKUP			
1981	III SISAČKO-MOSLAVAČKA	ISIAK	ITUPPO	32078	0763	57	ORANICA	ZAKUP			
1982	III SISAČKO-MOSLAVAČKA	ISIAK	ITUPPO	32078	08	5405	ORANICA	ZAKUP			DEPLEM FV3
1983	III SISAČKO-MOSLAVAČKA	ISIAK	ITUPPO	32078	083	1301	PAŠNJAK	POKUPAT			
1984	III SISAČKO-MOSLAVAČKA	ISIAK	ITUPPO	32078	084	134	PAŠNJAK	POKUPAT			
1985	III SISAČKO-MOSLAVAČKA	ISIAK	ITUPPO	32078	089	441	PAŠNJAK	POKUPAT			
1986	III SISAČKO-MOSLAVAČKA	ISIAK	SVINČKO	32610	100	12008	LJAVDA	PREDAJA			
1987	III SISAČKO-MOSLAVAČKA	SISAK	SVINČKO	32610	1003	375	OSTALO	ZAKUP			Kamatska čestica na dostavljenom digitalnom katastralskom planu od strane DKOJ nema grafiku
1988	III SISAČKO-MOSLAVAČKA	SISAK	SVINČKO	32610	1004	295	OSTALO	ZAKUP			Kamatska čestica na dostavljenom digitalnom katastralskom planu od strane DKOJ nema grafiku
1989	III SISAČKO-MOSLAVAČKA	SISAK	SVINČKO	32610	1065	370	OSTALO	ZAKUP			Kamatska čestica na dostavljenom digitalnom katastralskom planu od strane DKOJ nema grafiku
1990	III SISAČKO-MOSLAVAČKA	SISAK	SVINČKO	32610	1046	349	OSTALO	ZAKUP			Kamatska čestica na dostavljenom digitalnom katastralskom planu od strane DKOJ nema grafiku
1991	III SISAČKO-MOSLAVAČKA	ISIAK	SVINČKO	32610	10131	4013	OSTALO	ZAKUP			POPLAVNO / UNUTAR RETENCIJE LONJSKO POLJE
1992	III SISAČKO-MOSLAVAČKA	ISIAK	SVINČKO	32610	102	3401	LJAVDA	PREDAJA			
1993	III SISAČKO-MOSLAVAČKA	ISIAK	SVINČKO	32610	1023	1029	LJAVDA	ZAKUP			POPLAVNO / UNUTAR RETENCIJE LONJSKO POLJE
1994	III SISAČKO-MOSLAVAČKA	ISIAK	SVINČKO	32610	1030	1133	LJAVDA	ZAKUP			POPLAVNO / UNUTAR RETENCIJE LONJSKO POLJE
1995	III SISAČKO-MOSLAVAČKA	SISAK	SVINČKO	32610	1058	917	LJAVDA	ZAKUP			POPLAVNO / UNUTAR RETENCIJE LONJSKO POLJE
1996	III SISAČKO-MOSLAVAČKA	ISIAK	SVINČKO	32610	1065	2413	LJAVDA	ZAKUP			POPLAVNO / UNUTAR RETENCIJE LONJSKO POLJE
1997	III SISAČKO-MOSLAVAČKA	SISAK	SVINČKO	32610	1056	1539	LJAVDA	ZAKUP			POPLAVNO / UNUTAR RETENCIJE LONJSKO POLJE
1998	III SISAČKO-MOSLAVAČKA	ISIAK	SVINČKO	32610	1063	1508	LJAVDA	ZAKUP			POPLAVNO / UNUTAR RETENCIJE LONJSKO POLJE
1999	III SISAČKO-MOSLAVAČKA	ISIAK	SVINČKO	32610	1067	1663	LJAVDA	ZAKUP			POPLAVNO / UNUTAR RETENCIJE LONJSKO POLJE
2000	III SISAČKO-MOSLAVAČKA	ISIAK	SVINČKO	32610	1060	2218	LJAVDA	ZAKUP			POPLAVNO / UNUTAR RETENCIJE LONJSKO POLJE
2001	III SISAČKO-MOSLAVAČKA	ISIAK	SVINČKO	32610	1070	2252	LJAVDA	ZAKUP			POPLAVNO / UNUTAR RETENCIJE LONJSKO POLJE
2002	III SISAČKO-MOSLAVAČKA	ISIAK	SVINČKO	32610	1073	1629	LJAVDA	ZAKUP			POPLAVNO / UNUTAR RETENCIJE LONJSKO POLJE
2003	III SISAČKO-MOSLAVAČKA	ISIAK	SVINČKO	32610	1076	1400	LJAVDA	ZAKUP			POPLAVNO / UNUTAR RETENCIJE LONJSKO POLJE
2004	III SISAČKO-MOSLAVAČKA	SISAK	SVINČKO	32610	301485	651	LJAVDA	ZAKUP			POPLAVNO / UNUTAR RETENCIJE LONJSKO POLJE
2005	III SISAČKO-MOSLAVAČKA	ISIAK	SVINČKO	32610	1080	4107	LJAVDA	ZAKUP			POPLAVNO / UNUTAR RETENCIJE LONJSKO POLJE
2006	III SISAČKO-MOSLAVAČKA	ISIAK	SVINČKO	32610	1094	80	OSTALO	ZAKUP			POPLAVNO / UNUTAR RETENCIJE LONJSKO POLJE
2007	III SISAČKO-MOSLAVAČKA	SISAK	SVINČKO	32610	1105	32420	LJAVDA	ZAKUP ZAJEDNIČKI VLAŠTITELJI	PRIVREMENO KORISTENJE PAŠNJAKA U VLAŠTITELJU RI	8 11 2021	POPLAVNO / UNUTAR RETENCIJE LONJSKO POLJE
2008	III SISAČKO-MOSLAVAČKA	SISAK	SVINČKO	32610	1106	8116	LJAVDA	ZAKUP ZAJEDNIČKI VLAŠTITELJI	PRIVREMENO KORISTENJE PAŠNJAKA U VLAŠTITELJU RI	8 11 2021	POPLAVNO / UNUTAR RETENCIJE LONJSKO POLJE
2009	III SISAČKO-MOSLAVAČKA	SISAK	SVINČKO	32610	1108	589	LJAVDA	ZAKUP			Kamatska čestica na dostavljenom digitalnom katastralskom planu od strane DKOJ nema grafiku
2010	III SISAČKO-MOSLAVAČKA	SISAK	SVINČKO	32610	1109	111	LJAVDA	ZAKUP			Kamatska čestica na dostavljenom digitalnom katastralskom planu od strane DKOJ nema grafiku
2011	III SISAČKO-MOSLAVAČKA	SISAK	SVINČKO	32610	1112	5351	LJAVDA	ZAKUP			Kamatska čestica na dostavljenom digitalnom katastralskom planu od strane DKOJ nema grafiku
2012	III SISAČKO-MOSLAVAČKA	SISAK	SVINČKO	32610	1120	5676	LJAVDA	ZAKUP			Kamatska čestica na dostavljenom digitalnom katastralskom planu od strane DKOJ nema grafiku
2013	III SISAČKO-MOSLAVAČKA	SISAK	SVINČKO	32610	1122	8683	LJAVDA	ZAKUP			Kamatska čestica na dostavljenom digitalnom katastralskom planu od strane DKOJ nema grafiku
2014	III SISAČKO-MOSLAVAČKA	SISAK	SVINČKO	32610	1123	8211	LJAVDA	ZAKUP			Kamatska čestica na dostavljenom digitalnom katastralskom planu od strane DKOJ nema grafiku



4054	III SISAČKO-MOSLAVAČKA	SISAČ	SVINJIČKO	42000	96	37274	LJAVDA	ZAKUP	PRIVREMENO KORISTITELJE POLJOPRIVREDNOG ZEMLJIŠTA U VLAŠNOSTI U RH	11.4.2022	
4055	III SISAČKO-MOSLAVAČKA	SISAČ	SVINJIČKO	43000	94	109	ORANICA	ZAKUP			DUBLJOM JVD
4056	III SISAČKO-MOSLAVAČKA	SISAČ	SVINJIČKO	43000	94	2071	LJAVDA	ZAKUP			DUBLJOM JVD
4057	III SISAČKO-MOSLAVAČKA	SISAČ	SVINJIČKO	43000	94	124	LJAVDA	ZAKUP			DUBLJOM JVD
4058	III SISAČKO-MOSLAVAČKA	SISAČ	SVINJIČKO	43000	97	196520	LJAVDA	ZAKUP	PRIVREMENO KORISTITELJE POLJOPRIVREDNOG ZEMLJIŠTA U VLAŠNOSTI U RH	8.1.2022	DUBLJOM JVD
4059	III SISAČKO-MOSLAVAČKA	SISAČ	SVINJIČKO	43000	101	93851	LJAVDA	ZAKUP	PRIVREMENO KORISTITELJE POLJOPRIVREDNOG ZEMLJIŠTA U VLAŠNOSTI U RH	8.1.2022	
4060	III SISAČKO-MOSLAVAČKA	SISAČ	SVINJIČKO	43000	89	1841	LJAVDA	ZAKUP			POPLAVNO / UNUTAR REITINGE IRE LOŠIČKOG PVE JE
4061	III SISAČKO-MOSLAVAČKA	SISAČ	SVINJIČKO	43000	43	870	LJAVDA	ZAKUP			POPLAVNO / UNUTAR REITINGE IRE LOŠIČKOG PVE JE
4062	III SISAČKO-MOSLAVAČKA	SISAČ	SVINJIČKO	43000	44	974	LJAVDA	ZAKUP			POPLAVNO / UNUTAR REITINGE IRE LOŠIČKOG PVE JE
4063	III SISAČKO-MOSLAVAČKA	SISAČ	SVINJIČKO	43000	40	4917	LJAVDA	ZAKUP			POPLAVNO / UNUTAR REITINGE IRE LOŠIČKOG PVE JE
4064	III SISAČKO-MOSLAVAČKA	SISAČ	SVINJIČKO	43000	40	3502	ORANICA	ZAKUP			DUBLJOM JVD
4065	III SISAČKO-MOSLAVAČKA	SISAČ	SVINJIČKO	43000	40	2405	LJAVDA	PRODAJA			
4066	III SISAČKO-MOSLAVAČKA	SISAČ	SVINJIČKO	43000	53	1912	ORANICA	ZAKUP			DUBLJOM JVD
4067	III SISAČKO-MOSLAVAČKA	SISAČ	SVINJIČKO	43000	54	1646	PARDJAK	PRODAJA			
4068	III SISAČKO-MOSLAVAČKA	SISAČ	SVINJIČKO	43000	7	1223	ORANICA	ZAKUP			POPLAVNO / UNUTAR REITINGE IRE LOŠIČKOG PVE JE - SIBURKALINO PLANJE KATATHALJEK
4069	III SISAČKO-MOSLAVAČKA	SISAČ	SVINJIČKO	43000	46704	41	ORANICA	ZAKUP			
4070	III SISAČKO-MOSLAVAČKA	SISAČ	SVINJIČKO	43000	725	13054	ORANICA	ZAKUP			DUBLJOM JVD
4071	III SISAČKO-MOSLAVAČKA	SISAČ	SVINJIČKO	43000	726	3542	ORANICA	ZAKUP			
4072	III SISAČKO-MOSLAVAČKA	SISAČ	SVINJIČKO	43000	727	4413	ORANICA	ZAKUP			
4073	III SISAČKO-MOSLAVAČKA	SISAČ	SVINJIČKO	43000	730	3550	PARDJAK	PRODAJA			
4074	III SISAČKO-MOSLAVAČKA	SISAČ	SVINJIČKO	43000	7011	6942	ORANICA	ZAKUP	PRIVREMENO KORISTITELJE POLJOPRIVREDNOG ZEMLJIŠTA U VLAŠNOSTI U RH	21.2.2022	DUBLJOM JVD
4075	III SISAČKO-MOSLAVAČKA	SISAČ	SVINJIČKO	43000	707	1617	ORANICA	ZAKUP			DUBLJOM JVD
4076	III SISAČKO-MOSLAVAČKA	SISAČ	SVINJIČKO	43000	718	308	ORANICA	ZAKUP			DUBLJOM JVD
4077	III SISAČKO-MOSLAVAČKA	SISAČ	SVINJIČKO	43000	719	453	ORANICA	ZAKUP			DUBLJOM JVD
4078	III SISAČKO-MOSLAVAČKA	SISAČ	SVINJIČKO	43000	773	629	ORANICA	ZAKUP	PRIVREMENO KORISTITELJE POLJOPRIVREDNOG ZEMLJIŠTA U VLAŠNOSTI U RH	21.3.2022	DUBLJOM JVD
4079	III SISAČKO-MOSLAVAČKA	SISAČ	SVINJIČKO	43000	774	1469	ORANICA	ZAKUP	PRIVREMENO KORISTITELJE POLJOPRIVREDNOG ZEMLJIŠTA U VLAŠNOSTI U RH	21.3.2022	DUBLJOM JVD
4080	III SISAČKO-MOSLAVAČKA	SISAČ	SVINJIČKO	43000	8	842	ORANICA	ZAKUP			
4081	III SISAČKO-MOSLAVAČKA	SISAČ	SVINJIČKO	43000	43	2940	LJAVDA	PRODAJA			
4082	III SISAČKO-MOSLAVAČKA	SISAČ	SVINJIČKO	43000	87	2480	LJAVDA	PRODAJA			
4083	III SISAČKO-MOSLAVAČKA	SISAČ	SVINJIČKO	43000	976	1038	ORANICA	ZAKUP			DUBLJOM JVD
4084	III SISAČKO-MOSLAVAČKA	SISAČ	SVINJIČKO	43000	88	3708	LJAVDA	PRODAJA			
4085	III SISAČKO-MOSLAVAČKA	SISAČ	SVINJIČKO	43000	889	2517	ORANICA	ZAKUP			DUBLJOM JVD
4086	III SISAČKO-MOSLAVAČKA	SISAČ	SVINJIČKO	43000	891	5488	ORANICA	ZAKUP			DUBLJOM JVD
4087	III SISAČKO-MOSLAVAČKA	SISAČ	SVINJIČKO	43000	934	5450	PARDJAK	ZAKUP			DUBLJOM JVD
4088	III SISAČKO-MOSLAVAČKA	SISAČ	SVINJIČKO	43000	934	3009	PARDJAK	ZAKUP			DUBLJOM JVD
4089	III SISAČKO-MOSLAVAČKA	SISAČ	SVINJIČKO	43000	98	2929	LJAVDA	PRODAJA			
4090	III SISAČKO-MOSLAVAČKA	SISAČ	SVINJIČKO	43000	96	2443	LJAVDA	PRODAJA			
4091	III SISAČKO-MOSLAVAČKA	SISAČ	SVINJIČKO	43000	97	1273	LJAVDA	PRODAJA			
4092	III SISAČKO-MOSLAVAČKA	SISAČ	SVINJIČKO	43000	976	23	OSTALO	ZAKUP			POPLAVNO / UNUTAR REITINGE IRE LOŠIČKOG PVE JE
4093	III SISAČKO-MOSLAVAČKA	SISAČ	SVINJIČKO	43000	976	41	OSTALO	ZAKUP			POPLAVNO / UNUTAR REITINGE IRE LOŠIČKOG PVE JE
4094	III SISAČKO-MOSLAVAČKA	SISAČ	SVINJIČKO	43000	973	14	OSTALO	ZAKUP			POPLAVNO / UNUTAR REITINGE IRE LOŠIČKOG PVE JE
4095	III SISAČKO-MOSLAVAČKA	SISAČ	SVINJIČKO	43000	974	23	OSTALO	ZAKUP			POPLAVNO / UNUTAR REITINGE IRE LOŠIČKOG PVE JE
4096	III SISAČKO-MOSLAVAČKA	SISAČ	SVINJIČKO	43000	974	25	OSTALO	ZAKUP			POPLAVNO / UNUTAR REITINGE IRE LOŠIČKOG PVE JE
4097	III SISAČKO-MOSLAVAČKA	SISAČ	SVINJIČKO	43000	975	119	OSTALO	ZAKUP			POPLAVNO / UNUTAR REITINGE IRE LOŠIČKOG PVE JE
4098	III SISAČKO-MOSLAVAČKA	SISAČ	SVINJIČKO	43000	975	63	OSTALO	ZAKUP			POPLAVNO / UNUTAR REITINGE IRE LOŠIČKOG PVE JE
4099	III SISAČKO-MOSLAVAČKA	SISAČ	SVINJIČKO	43000	977	210	OSTALO	ZAKUP			
4100	III SISAČKO-MOSLAVAČKA	SISAČ	SVINJIČKO	43000	979	46	OSTALO	ZAKUP			Klasifikacija zemlja na dan 31.12.2021. godine Klasifikacija zemlja na dan 31.12.2021. godine Klasifikacija zemlja na dan 31.12.2021. godine

4101	III SISAČKO-MOSLAVAČKA	SISAK	OREDA	326249	5/2	137	PAŠNJAK	ZAKUP ZARUČNIČKI PAŠNJAK		PRIVREMENO KORISTITELI POLJOPRIVREDNOG ZEMLJIŠTA U VLASNIŠTVU RH	1 6 2022	DIELOM IVD POPLAVNO / UNUTAR RETENCIJE ODRANSKO POLJE NEUSKLADENO STANJE ZK I KATASTRA
4102	III SISAČKO-MOSLAVAČKA	SISAK	MADŽARI	322870	10359	599	ORANICA	ZAKUP		PRIVREMENO KORISTITELI POLJOPRIVREDNOG ZEMLJIŠTA U VLASNIŠTVU RH	16 1 2023	NEUSKLADENO STANJE ZK I KATASTRA
4103	III SISAČKO-MOSLAVAČKA	SISAK	MADŽARI	322873	10356	4828	ORANICA	ZAKUP		PRIVREMENO KORISTITELI POLJOPRIVREDNOG ZEMLJIŠTA U VLASNIŠTVU RH	16 1 2023	DIELOM IVD NEUSKLADENO STANJE ZK I KATASTRA UKLJUČENJE DIELA KATASTARSKIH ČESTICE U ŠUMSKO GOSPODARSKU OSNOVI
4104	III SISAČKO-MOSLAVAČKA	SISAK	MADŽARI	322873	10355	5110	ORANICA	ZAKUP		PRIVREMENO KORISTITELI POLJOPRIVREDNOG ZEMLJIŠTA U VLASNIŠTVU RH	16 1 2023	DIELOM IVD NEUSKLADENO STANJE ZK I KATASTRA UKLJUČENJE DIELA KATASTARSKIH ČESTICE U ŠUMSKO GOSPODARSKU OSNOVI
4105	III SISAČKO-MOSLAVAČKA	SISAK	MADŽARI	322873	10357	2790	ORANICA	ZAKUP		PRIVREMENO KORISTITELI POLJOPRIVREDNOG ZEMLJIŠTA U VLASNIŠTVU RH	16 1 2023	DIELOM IVD NEUSKLADENO STANJE ZK I KATASTRA UKLJUČENJE DIELA KATASTARSKIH ČESTICE U ŠUMSKO GOSPODARSKU OSNOVI
4106	III SISAČKO-MOSLAVAČKA	SISAK	MADŽARI	322875	10353	10546	ORANICA	ZAKUP		PRIVREMENO KORISTITELI POLJOPRIVREDNOG ZEMLJIŠTA U VLASNIŠTVU RH	7 3 2022	DIELOM IVD NEUSKLADENO STANJE ZK I KATASTRA
4107	III SISAČKO-MOSLAVAČKA	SISAK	MADŽARI	322873	103510	228	ORANICA	ZAKUP		PRIVREMENO KORISTITELI POLJOPRIVREDNOG ZEMLJIŠTA U VLASNIŠTVU RH	16 1 2023	NEUSKLADENO STANJE ZK I KATASTRA
4108	III SISAČKO-MOSLAVAČKA	SISAK	MADŽARI	322873	10358	158	ORANICA	ZAKUP		PRIVREMENO KORISTITELI POLJOPRIVREDNOG ZEMLJIŠTA U VLASNIŠTVU RH	16 1 2023	NEUSKLADENO STANJE ZK I KATASTRA
4109	III SISAČKO-MOSLAVAČKA	SISAK	SVTNIČKO	326810	479	2182	ORANICA	ZAKUP	P3	PRIVREMENO KORISTITELI POLJOPRIVREDNOG ZEMLJIŠTA U VLASNIŠTVU RH	9 5 2022	DIELOM IVD NEUSKLADENO STANJE ZK I KATASTRA
4110	III SISAČKO-MOSLAVAČKA	SISAK	SVTNIČKO	326810	478	2692	ORANICA	ZAKUP	P3	PRIVREMENO KORISTITELI POLJOPRIVREDNOG ZEMLJIŠTA U VLASNIŠTVU RH	9 5 2022	DIELOM IVD NEUSKLADENO STANJE ZK I KATASTRA
<b>ukupno</b>												

**OBLAŠTENJE:**

- 1 – uplati redni broj
- 2 – uplati naziv županije
- 3 – uplati naziv općine
- 4 – uplati naziv katastarske općine
- 5 – uplati katastarsku oznaku općine
- 6 – uplati broj katastarske čestice
- 7 – plaći površinu u metrim kvadratnim. Ne koristi razmak između brojeva, ne koristi decimalnu točku ili razred
- 8 – uplati naziv kulturne općine u katastru
- 9 – uplati akronimi oblika raspolaganja (POSJED, PROJEKAT, ZAKUP, ZAKUP ZARUČNIČKOG PAŠNJAKA, ZAKUP ZA RIBNJAKE, OSTALO)
- 10 – uplati imenik, obrambu, neuskladenost stanja, uslovi godišnjeg nasada, sustavi navodnjavanja i izvodnjave, P1/P2/...
- 11 – uplati dosadašnji oblik raspolaganja, naziv iz uplata, koristi skraćeni naziv npr.: KONCESIJA, DUGOGODIŠNI, ZAKUP, PRIVREMENO, PAŠNJAK, RIBNJAK I S.
- 12 – uplati do kojeg datuma je tražitelj raspolaganje datim uplati na način (od mm.gggg.)
- 13 – uplati neke važne činjenice sa koje se smatra da bi bile bitne