

4. GRAĐEVINSKA PODRUČJA  
4.18. GRAĐEVINSKO PODRUČJE NASELJA MUŽILOVČICA

APE

III. IZMJENE I DOPUNE PROSTORNOG PLANA UREĐENJA GRADA SISKI

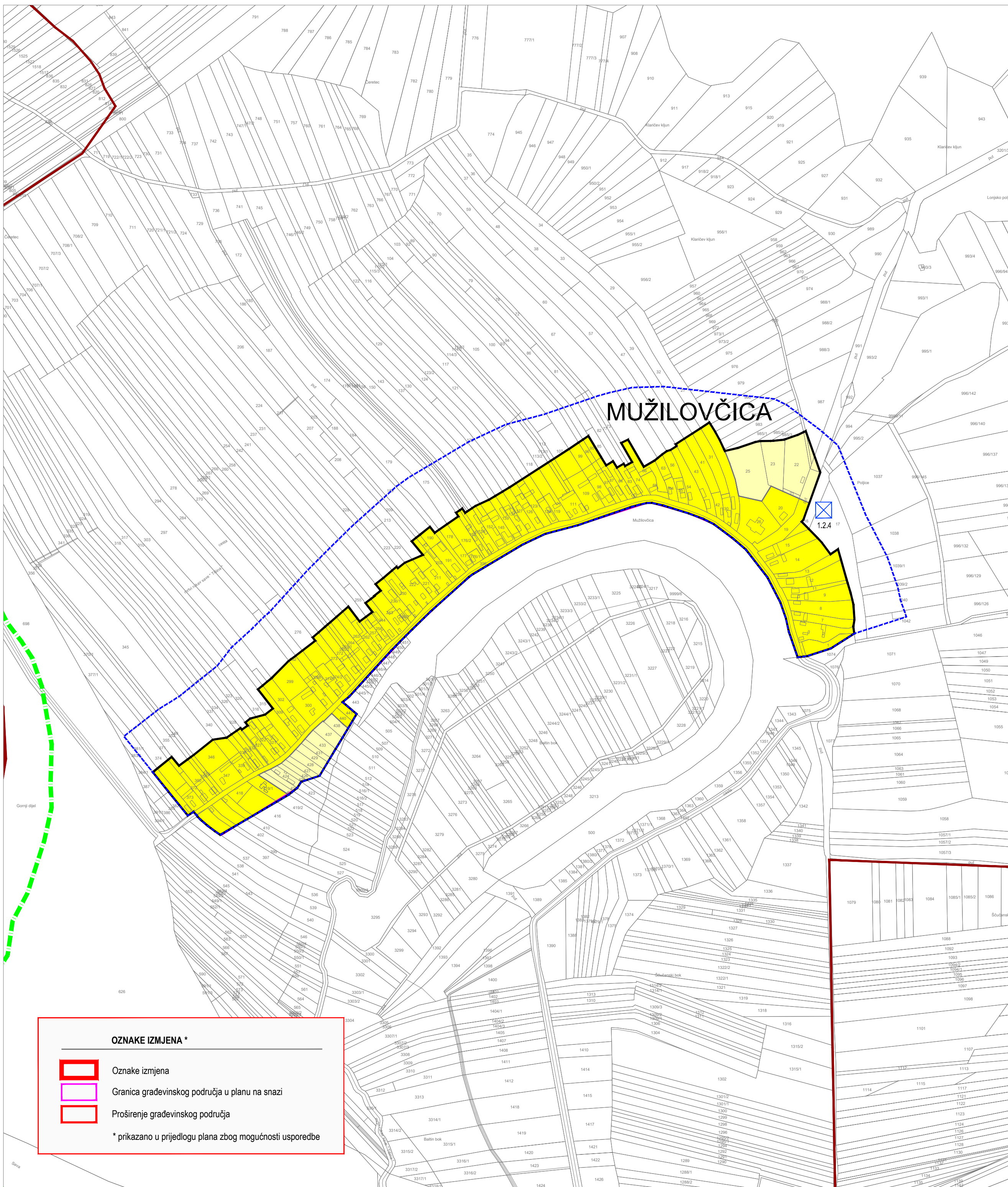

GRANICE

- Granica Grada Siska
- Granica naselja

- izgrađeni dio
- neizgrađeni dio

POVRŠINE ZA RAZVOJ I UREĐENJE NASELJA

- Građevinsko područje naselja
- Građevinsko područje naselja unutar obuhvata GUP-a Siska
- Neizgrađeni, neuređeni dio građevinskog područja
- Neizgrađeni, neuređeni dio građevinskog područja naselja za koje je propisana detaljnost UPU-a

POVRŠINE ZA RAZVOJ I UREĐENJE IZVAN NASELJA

- Gospodarska namjena - proizvodna i poslovna
- Infrastrukturna namjena IS, I4 - Nova luka Siska; IS, K3 - Komunalno-servisna namjena
- Gospodarska namjena - ugostiteljsko turistički punkt
- Groblje

postojeće planirano PROSTORI OGRANIČENJA U KORIŠTENJU

- Koridor planiranih prometnica
- Infrastrukturni koridor
- Park prirode Lonjsko polje
- Značajni krajobraz
- Povijesne cjeline - seoska naselja (zaštićene / evidentirane)
- Obuhvat GUP-a Siska
- Obuhvat obvezne izrade Urbanističkog plana uređenja
- Područja evidentirane likvefakcije tla

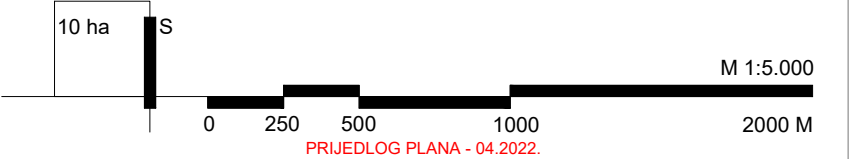

OZNAKE IZMJENA \*

- Oznake izmjena
- Granica građevinskog područja u planu na snazi
- Proširenje građevinskog područja

\* prikazano u prijedlogu plana zbog mogućnosti usporedbe

|   |   |
|---|---|
| Županija: SISAČKO-MOSLAVAČKA  | Grad: SISKI   |
| Naziv prostornog plana: III. IZMJENE I DOPUNE PROSTORNOG PLANA UREĐENJA GRADA SISKI   |   |
| Naziv kartografskog prikaza: 4. GRAĐEVINSKA PODRUČJA 4.18. GRAĐEVINSKO PODRUČJE NASELJA MUŽILOVČICA   |   |
| Broj kartografskog prikaza: 4.18.   | Mjerilo kartografskog prikaza: 1 : 5 000  |
| Odluka o izradi Plana: Službeni glasnik Sisačko-Moslavačke županije br. 19/19   | Odluka predstavničkog tijela o donošenju plana: Službeni glasnik Sisačko-Moslavačke županije br. --/--                              |
| Javna rasprava (datum objave): 6. travnja 2022.   | Javni uvid održan: 14. travnja - 13. svibnja 2022.  |
| Pečat tijela odgovornog za provođenje javne rasprave: M.P.  | Odgovorna osoba za provođenje javne rasprave: NIKOLINA BJELIĆ, dipl.ing.arh., Pročelnica UO za prostorno uređenje i zaštitu okoliša |
| Suglasnosti i mišljenja na plan:  |   |
| Pravna osoba koja je izradila plan: APE d.o.o. za arhitekturu, planiranje i ostale poslovne djelatnosti Ozalska 61, 10000 Zagreb, www.apc.hr      |   |
| Pečat pravne osobe koja je izradila plan:   | Odgovorna osoba: SANDRA JAKOPEC, dipl.ing.arh.  |
| Odgovorni voditelj izrade nacrtu prijedloga plana: NIKŠA BOŽIĆ, dipl.ing.arh.   |   |
| Stručni tim u izradi plana: MIRELA ČORDAŠ, dipl.ing.arh. SANDRA JAKOPEC, dipl.ing.arh. VLATKA ŽUNEC, mag.ing.arch. MARIJANA ZLODRE, mag.ing.arch. | IVANA PANCIROV, dipl.ing.arh. MATE ČURIĆ, dipl.ing.grad. JULIKA BJELOBABA, dipl.iur. NIKOLA FRANIC, univ.bacc.ing.arch.             |
| Pečat predstavničkog tijela: M.P.   | Predsjednik gradskog vijeća: BOJAN DADASOVIĆ  |
| Istovjetnost ovog prostornog plana s izvornikom ovjerrava:  | Pečat nadležnog tijela: M.P.  |