

4. GRAĐEVINSKA PODRUČJA  
4.13.a. GRAĐEVINSKO PODRUČJE NASELJA KRATEČKO

APE

GRANICE

- Granična linija Grada Siska
- Granična linija naselja

Izgrađeni dio  
Neizgrađeni dio

POVRŠINE ZA RAZVOJ I UREĐENJE NASELJA

- Gradevinsko područje naselja
- Gradevinsko područje naselja unutar obuhvata GUP-a Siska
- Neizgrađeni, neuređeni dio građevinskog područja
- Neizgrađeni, neuređeni dio građevinskog područja naselja za koje je propisana detaljnost UPU-a

POVRŠINE ZA RAZVOJ I UREĐENJE IZVAN NASELJA

- Gospodarska namjena - proizvodna i poslovna
- Infrastrukturalna namjena IS, I4 - Nova luka Sisač; IS, K3 - Komunalno-servisna namjena
- Gospodarska namjena - ugostiteljsko turistički punkt TP
- Groblje

PROSTORI OGRANIČENJA U KORIŠTENJU

- Koridori planiranih prometnica
- Infrastrukturni koridor
- Park prirode Lonjsko polje
- Značajni krajobraz
- Povijesne cjeline - seoska naselja (zaštićene / evidentirane)
- Obuhvat GUP-a Siska
- Obuhvat obvezne izrade Urbanističkog plana uređenja
- Područja evidentirane likvefakcije tla

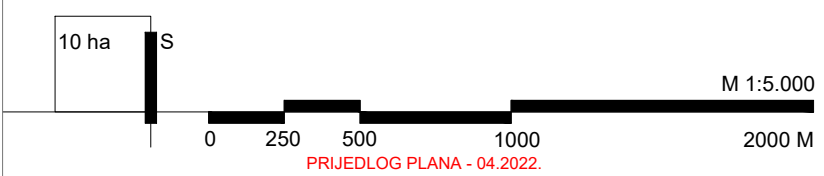

Županija: SISAČKO-MOSLAVAČKA Grad: SISAČ

Naziv prostornog plana: III. IZMJENE I DOPUNE PROSTORNOG PLANA UREĐENJA GRADA SISAČ

Naziv kartografskog prikaza: 4. GRAĐEVINSKA PODRUČJA 4.13. GRAĐEVINSKO PODRUČJE NASELJA KRATEČKO

Broj kartografskog prikaza: 4.13. Mjerilo kartografskog prikaza: 1 : 5 000

Odluka o izradi Plana: Odluka predstavničkog tijela o donošenju plana: Službeni glasnik Sisačko-Moslavačke županije br. 19/19 Službeni glasnik Sisačko-Moslavačke županije br. -/-

Javna rasprava (datum objave): 6. travnja 2022. Javni uvid održan: 14. travnja - 13. svibnja 2022.

Pečat tijela odgovornog za provođenje javne rasprave: M.P. Odgovorna osoba za provođenje javne rasprave: NIKOLINA BIJELIĆ, dipl.ing.arh., Pročelnica UO za prostorno uređenje i zaštitu okoliša

Suglasnosti i mišljenja na plan:

Pravna osoba koja je izradila plan: APE APE d.o.o. za arhitekturu, planiranje i ostale poslovne djelatnosti Ozaljska 61, 10000 Zagreb, www.ape.hr

Pečat pravne osobe koja je izradila plan: Odgovorna osoba: SANDRA JAKOPEC, dipl.ing.arh.

Odgovorni voditelj izrade nacrtu prijedloga plana: NIKŠA BOŽIĆ, dipl.ing.arh.

Stručni tim u izradi plana: MIRELA ČORDAŠ, dipl.ing.arh. SANDRA JAKOPEC, dipl.ing.arh. VLATKA ŽUNEC, mag.ing.arch. MARIJANA ZLODRE, mag.ing.arch. IVANA PANCIROV, dipl.ing.arh. MATE ČURIĆ, dipl.ing.grad. JULIKA BJELOBABA, dipl.tur. NIKOLA FRANIĆ, univ.bacc.ing.arch.

Pečat predstavničkog tijela: M.P. Predsjednik gradskog vijeća: BOJAN DADASOVIĆ

Istovjetnost ovog prostornog plana s izvornikom ovjerava: M.P. Pečat nadležnog tijela: M.P.

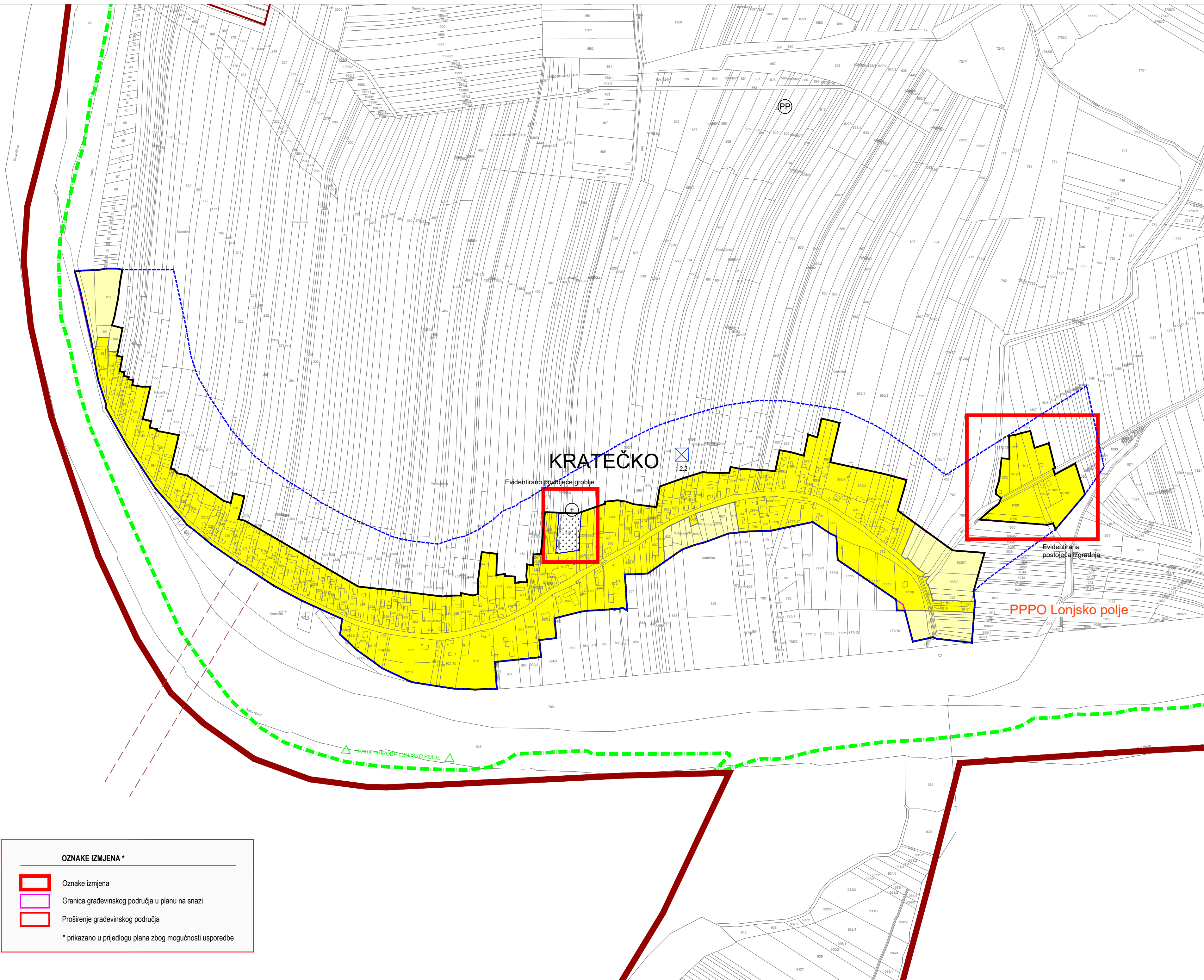

OZNAKE IZMJENA \*

- Oznake izmjena
  - Granična linija građevinskog područja u planu na snazi
  - Proširenje građevinskog područja
- \* prikazano u prijedlogu plana zbog mogućnosti usporedbe

III. IZMJENE I DOPUNE PROSTORNOG PLANA UREĐENJA GRADA SISAČ