

4. GRADEVINSKA PODRUČJA
4.1. GRADEVINSKO PODRUČJE NASELJA BLINJSKI KUT

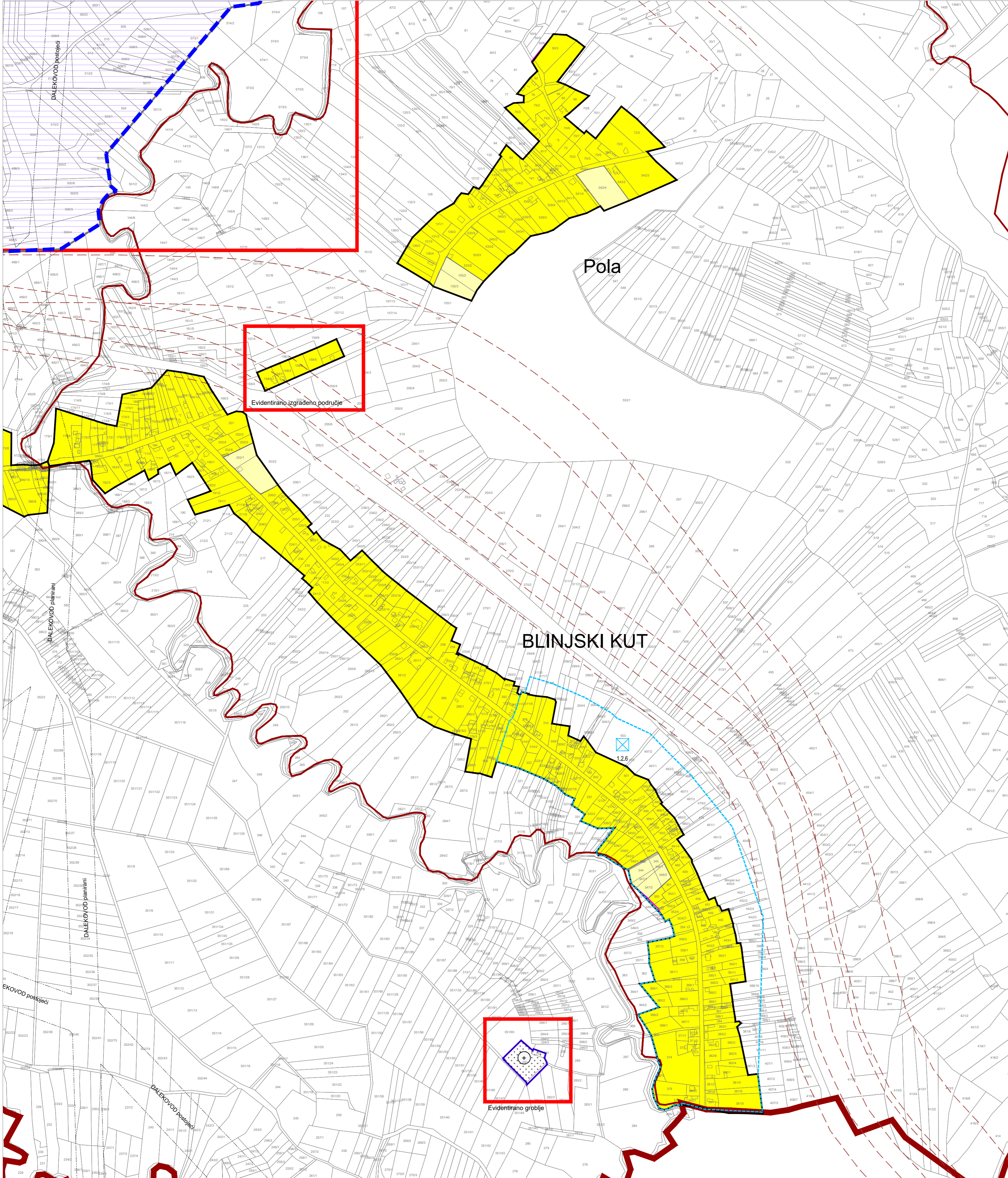

GRANICE

- Granica Grada Siska
- Granica naselja

POVRŠINE ZA RAZVOJ I UREĐENJE NASELJA

- Građevinsko područje naselja
- Građevinsko područje naselja unutar obuhvata GUP-a Siska
- Neizgrađeni, neuređeni dio građevinskog područja
- Neizgrađeni, neuređeni dio građevinskog područja naselja za koje je propisana detaljnost UPU-a

POVRŠINE ZA RAZVOJ I UREĐENJE IZVAN NASELJA

- Gospodarska namjena - proizvodna i poslovna
- Infrastruktura namjena IS, I4 - Nova luka Sisak, IS, K3 - Komunalno-servisna namjena
- Gospodarska namjena - ugostiteljski turistički punkt
- Groblje

PROSTORI OGRANIČENJA U KORIŠTENJU

- Koridor planiranih prometnica
- Infrastrukturni koridor
- Park prirode Lonjsko polje
- Značajni krajobraz
- Povijesne cjeline - seoska naselja (zaštićene / evidentirane)
- Obuhvat GUP-a Siska
- Obuhvat obvezne izrade Urbanističkog plana uređenja
- Područja evidentirane likvefakcije tla

OZNAKE IZMJENA *

- Oznake izmjena
- Granica građevinskog područja u planu na snazi
- Proširenje građevinskog područja

* prikazano u prijedlogu plana zbog mogućnosti uštedbe

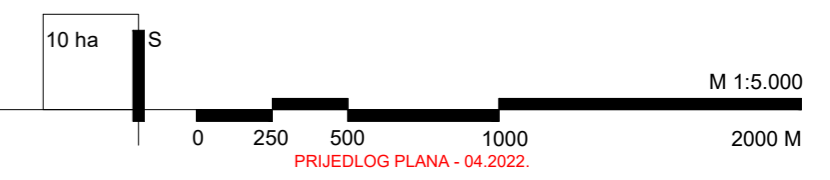

Zupanija:	SISAČKO-MOSLAVAČKA	Grad:	SISAK
Naziv prostornog plana: III. IZMJENE I DOPUNE PROSTORNOG PLANA UREĐENJA GRADA SISKI			
Naziv kartografskog prikaza: 4. GRADEVINSKA PODRUČJA 4.1. GRADEVINSKO PODRUČJE NASELJA BLINJSKI KUT			
Broj kartografskog prikaza:	4.1.	Mjerilo kartografskog prikaza:	1 : 5 000
Odluka o Izradi Plana: Službeni glasnik Sisačko-Moslavačke županije br. 19/19 6. travnja 2022. (datum objave):		Odluka predstavničkog tijela o donošenju plana: Službeni glasnik Sisačko-Moslavačke županije br. --/-- 14. travnja - 13. svibnja 2022. Javni uvid održan:	
Pečat tijela odgovornog za provođenje javne rasprave: M.P.		Odgovorna osoba za provođenje javne rasprave: NIKOLINA BIJELIĆ, dipl.ing.arch., Pročelnica UO za prostorno uređenje i zaštitu okoliša	
Suglasnosti i mišljenja na plan:			
Pravna osoba koja je izradila plan: APE d.o.o. za arhitekturu, planiranje i ostale poslovne djelatnosti Ozalska 61, 10000 Zagreb, www.ape.hr			
Pečat pravne osobe koja je izradila plan:		Odgovorna osoba: SANDRA JAKOPEC, dipl.ing.arch.	
Odgovorni voditelj izrade nacrt prijedloga plana: NIKŠA BOŽIĆ, dipl.ing.arch.			
Stručni tim u izradi plana: MIRELA CORDAŠ, dipl.ing.arch. SANDRA JAKOPEC, dipl.ing.arch. VLATKA ŽUNEČ, mag.ing.arch. MARIJANA ZLODRE, mag.ing.arch.			
Pečat predstavničkog tijela: M.P.		Predsjednik gradskog vijeća: BOJAN DADASOVIĆ	
Istovjetnost ovog prostornog plana s izvornikom ovjerava:		Pečat nadležnog tijela: M.P.	