

ANALIZA KOMUNIKACIJA

Izvor podataka: GUP Grada Siska, Plan izgradnje biciklističkih staza i Projekt izrade Plana održive urbane mobilnosti Grada Siska

0 1 2 km

MJ 1:20000



Kazalo

- | | |
|-------------------------------------|-------------------------------|
| Administrativna granica Grada Siska | Prometnica većeg značaja |
| Plovni put | Željeznica |
| Sabirna cesta | Stara željeznička pruga |
| Pješačka staza / šetnica | Planirane biciklističke staze |
| | Biciklističke staze |



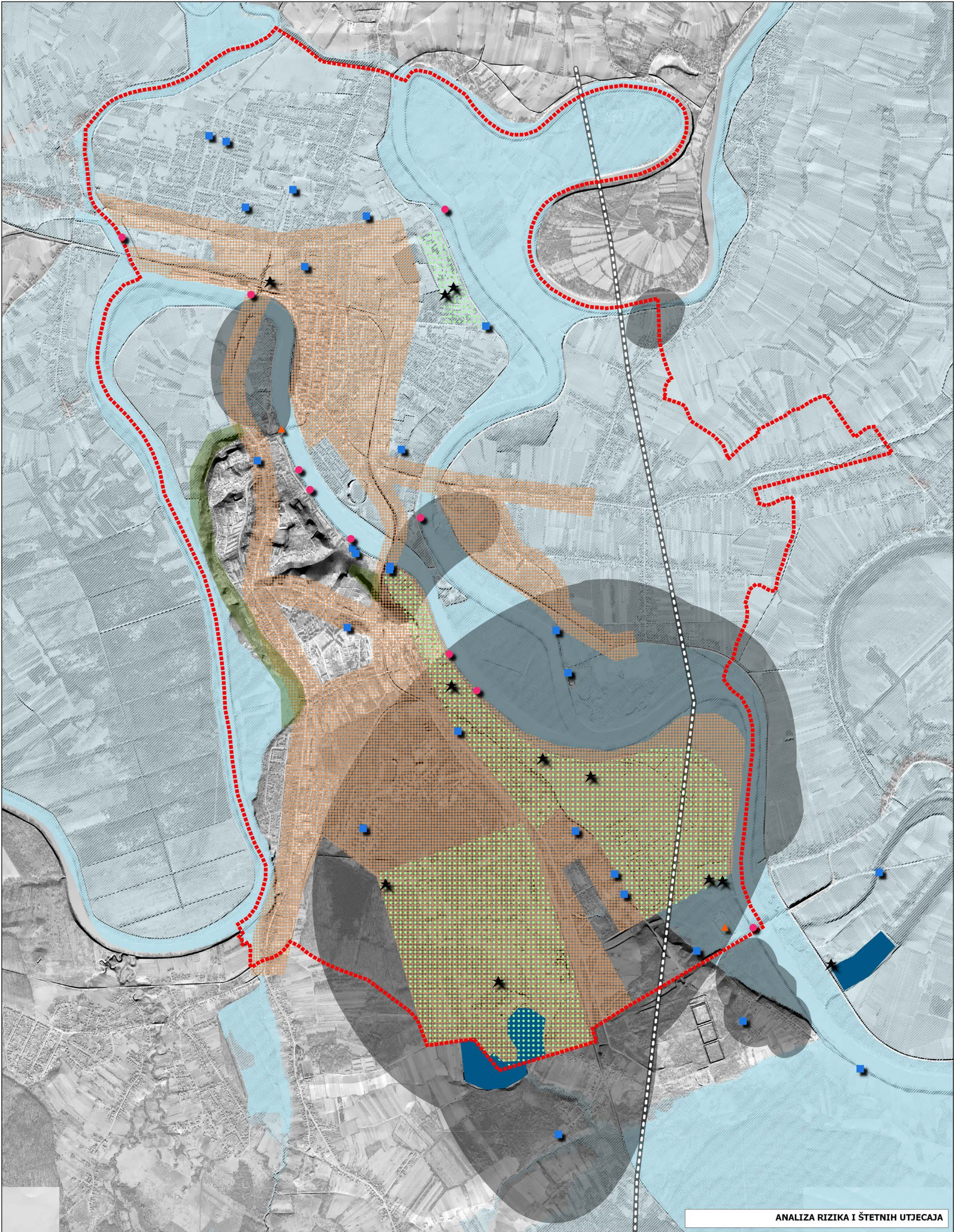

Izvor podataka: Osnovna geološka karta

MJ 1:20000

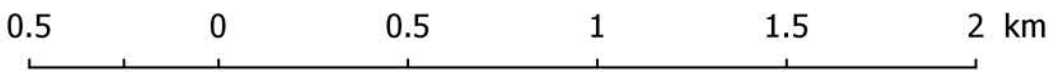

Kazalo

- | | | |
|---------------------------------------|------------------------------|--|
| Administrativna granica Grada Siska | Objekti za obradu otpada | Zagađenost tla elementima |
| Ispusti otpadnih voda | Površine za odlaganje otpada | Opasnost od poplave- velika vjerojatnost |
| Uređaj za pročišćavanje otpadnih voda | Klizišta | Opasnost od poplave- mala vjerojatnost |
| Nepropisna odlagališta | Industrija | Seizmološki aktivni dio rasjeda |
| | Područja pod utjecajem buke | |

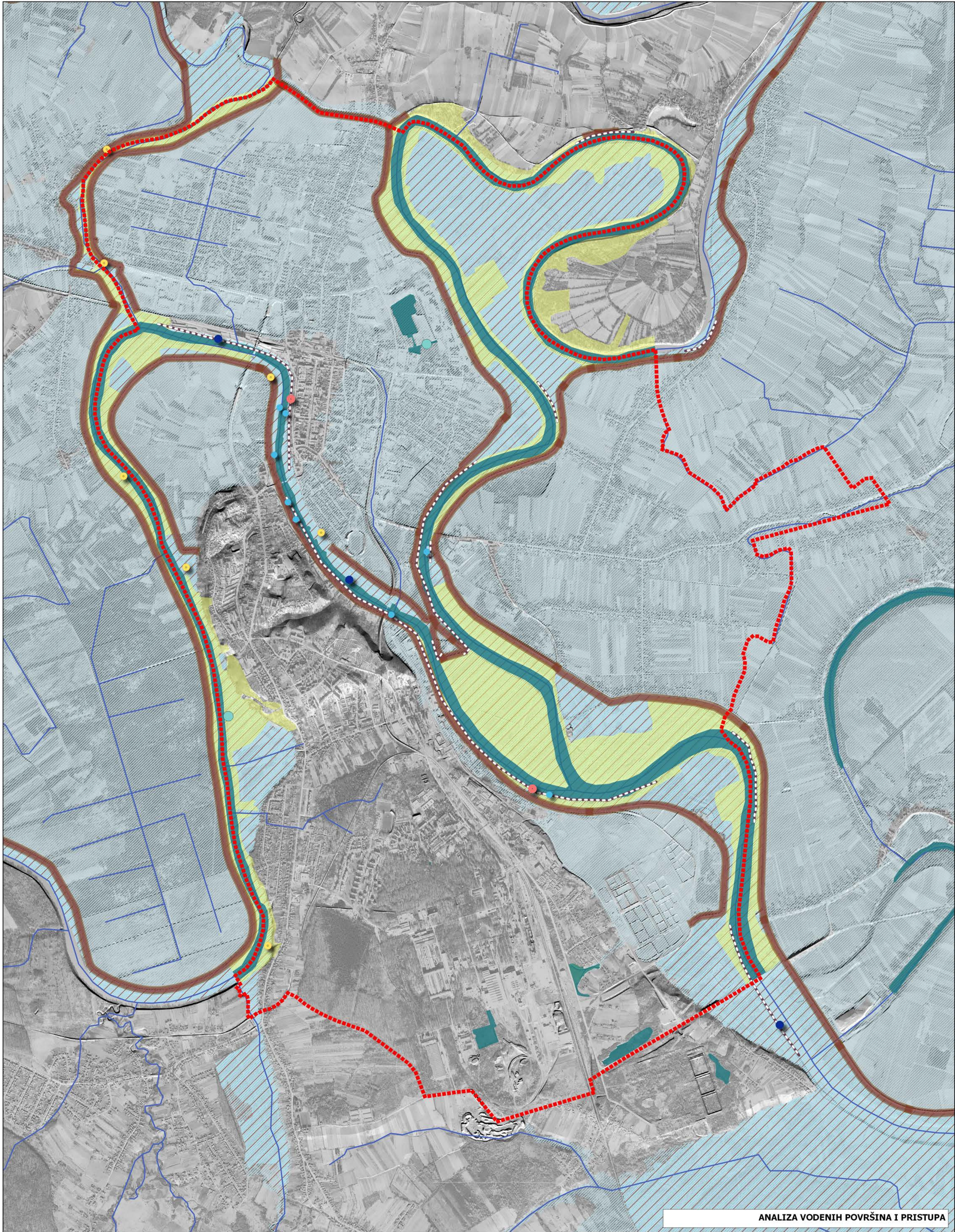

ANALIZA VODENIH POVRŠINA I PRISTUPA

Izvor podataka: Službeni podaci Hrvatskih voda i autorski podaci

0 1 2 km

MJ 1:20000



Kazalo

- | | |
|---|--|
| —•—•— Administrativna granica Grada Siska | Vođene površine |
| ● Izvorišta | Nasipi |
| ● Kupalište | Kanali |
| ● Luka | Vizualno zatvoreno područje |
| ● Pristupna točka | Opasnost od poplave - mala vjerojatnost |
| ● Privezište | Opasnost od poplave - srednja vjerojatnost |
| —•— Obaloutvrde | Opasnost od poplave - velika vjerojatnost |



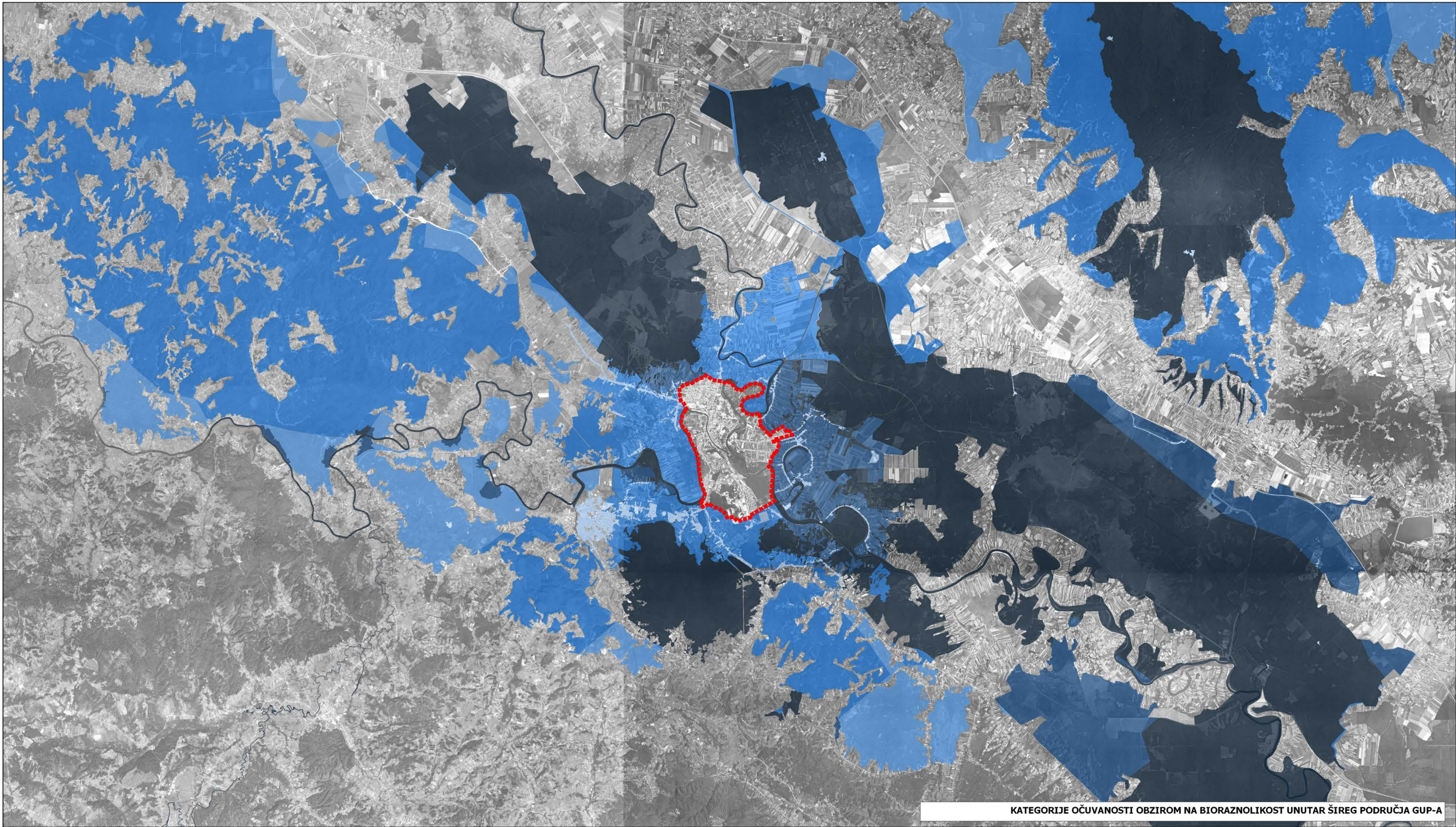

KATEGORIJE OČUVANOSTI OBZIROM NA BIORAZNOLIKOST UNUTAR ŠIREG PODRUČJA GUP-A

Izvor podataka: Kategorije očuvanosti obzirom na bioraznolikost unutar šireg područja GUP-a (Izvor: IRES EKOLOGIJA d.o.o.)

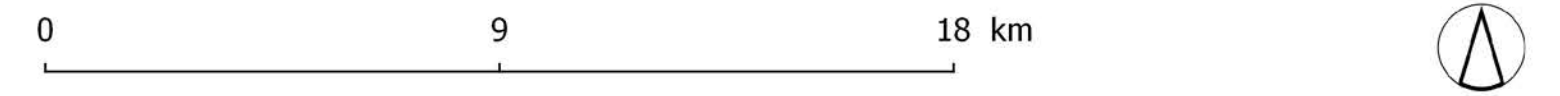

Kazalo

- Administrativna granica Grada Siska
- A
- B
- C
- D
- E



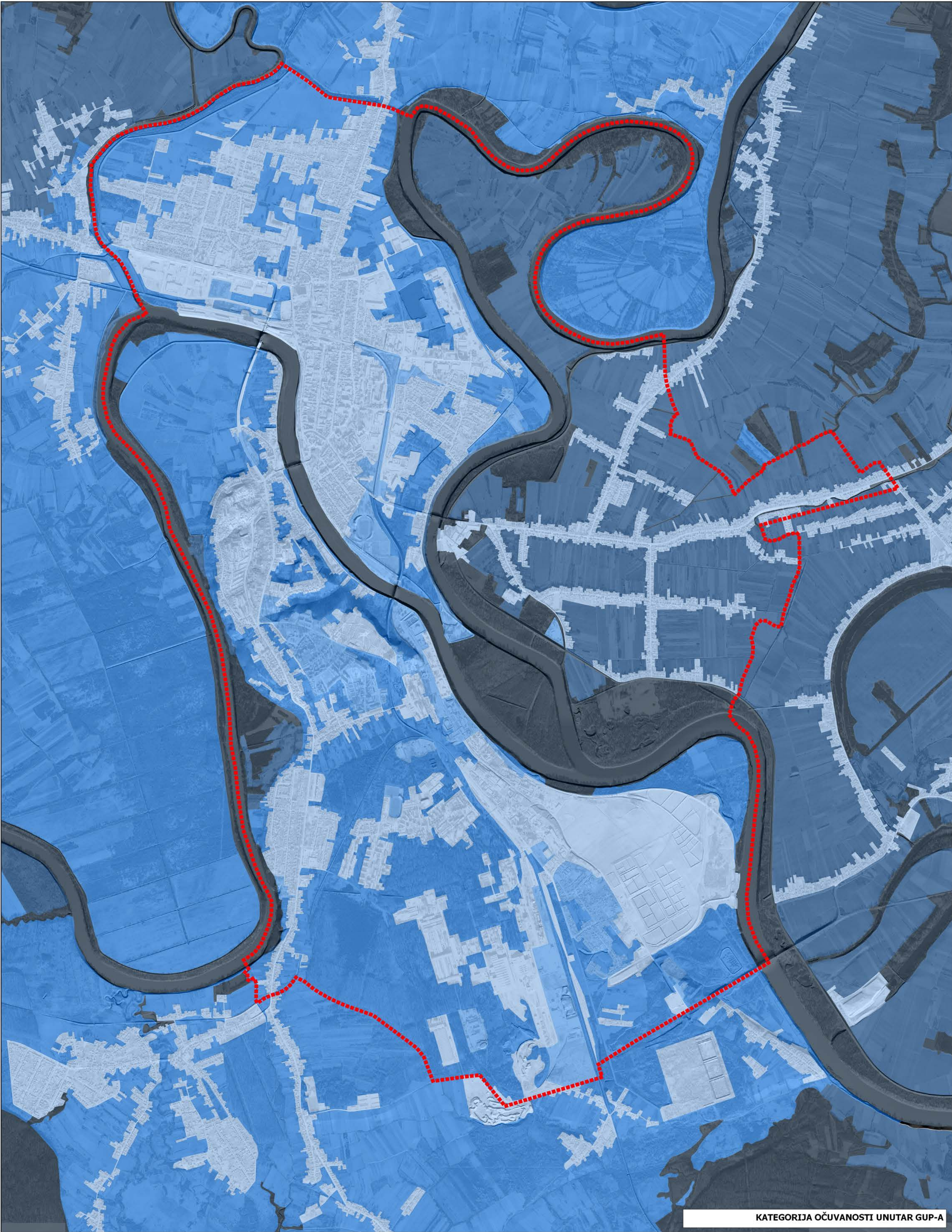

KATEGORIJA OČUVANOSTI UNUTAR GUP-A

Izvor podataka: Karta 'Staništa na području GUP-a' (Izvor: IRES EKOLOGIJA) d.o.o.

0 1 2 km

MJ 1:20000

Kazalo

- Administrativna granica Grada Siska
- A
- B
- C
- D
- E



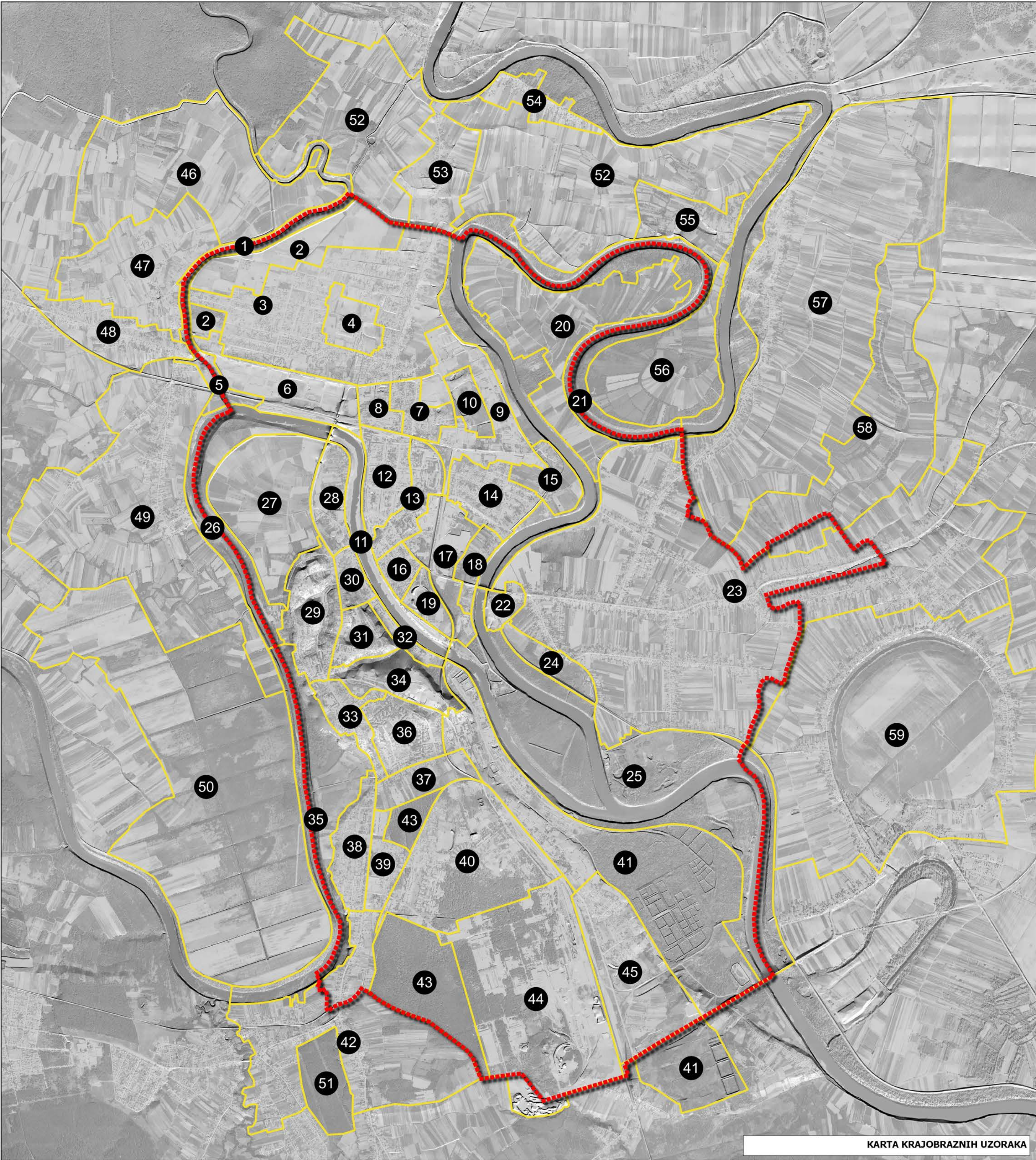

Kazalo

Administrativna granica Grada Siska

Br.

Uzorka

Naziv

- 1 Korito rijeke Odre na potezu Žabno - Zeleni brijeg
- 2 Poljoprivredno područje Sisačka gmajna
- 3 Gradska četvrt Zeleni Brijeg
- 4 Središte gradske četvrti Zeleni brijeg s javnim sadržajima
- 5 Ušće Odre u Kupu
- 6 Komunalna zona
- 7 Naselje Kvirinova
- 8 Tvornica Segestica i željeznički depo
- 9 Industrijsko-trgovačka zona (bivši Herbos, nova Elektra, Inerspar)
- 10 Ciglarska graba
- 11 Uređeno korito rijeke Kupe u centru grada - potez Novi most - Stari most - Željeznički most
- 12 Povijesna jezgra
- 13 Sisački zeleni pojas
- 14 Naselje Tomićev put
- 15 Poljoprivredno područje uz naselje Tomićev put
- 16 Naselje Vrbina
- 17 Gospodarska zona Fistrovićeva
- 18 Južni krak naselja Tomićev put
- 19 Sportsko-rekreacijska zona uz Kupu
- 20 Poljoprivredno područje Luka
- 21 Meandri Save na području Tomićevog puta, Zelenog brijega, Galdova i Hrastelnice
- 22 Brodogradilište
- 23 Gradska četvrt Galdovo
- 24 Rekreatijsko područje uz Savu u gradskoj četvrti Galdovo
- 25 Ušće Kupe u Savu - Stari grad

- 26 Korito rijeke Kupe na potezu Zibel - Pogorelac - Novi most
- 27 Poljoprivredno područje Pogorelac
- 28 Naselje Obala Rudera Boškovića
- 29 Gradska četvrt Zibel
- 30 Vojni Sisak
- 31 Opća bolnica
- 32 Napušteni vojni kompleks uz Kupu
- 33 Zapadni dio naselja Viktorovac
- 34 Park šuma Viktorovac i gradsko groblje
- 35 Korito rijeke Kupe na potezu Novo Pračno - Zibel
- 36 Istočni dio naselja Viktorovac
- 37 Naselje Školska ulica
- 38 Radničko naselje uz Petrinjsku ulicu - zapad
- 39 Radničko naselje uz Petrinjsku ulicu - istok
- 40 Radničko naselje Caprag
- 41 Rafinerija
- 42 Naselja Novo Pračno i Mošćenica
- 43 Šume Podjarak i Lasinja
- 44 Kompleks bivše Željezare Sisak
- 45 Neplansko naselje Kanak

- 46 Poljoprivredno područje sjeverno od naselja Žabno
- 47 Selo Žabno
- 48 Selo Odra Sisačka
- 49 Selo Staro Pračno
- 50 Poljoprivredno područje Rakovo
- 51 Šuma južno od Ivajka s potokom Suhi jarak
- 52 Poljoprivredno područje Krivak, Gaj, Podjarki, Melošnica, Blato i Čredki
- 53 Selo Rakitova jama
- 54 Selo Strelečko
- 55 Selo Bok Palanječki
- 56 Poljoprivredno područje Denso - Polojci
- 57 Selo Hrastelnica
- 58 Poljoprivredno područje Police - Lazi
- 59 Mrtvaja Budaševo

0 1 2 km

MJ 1:25000



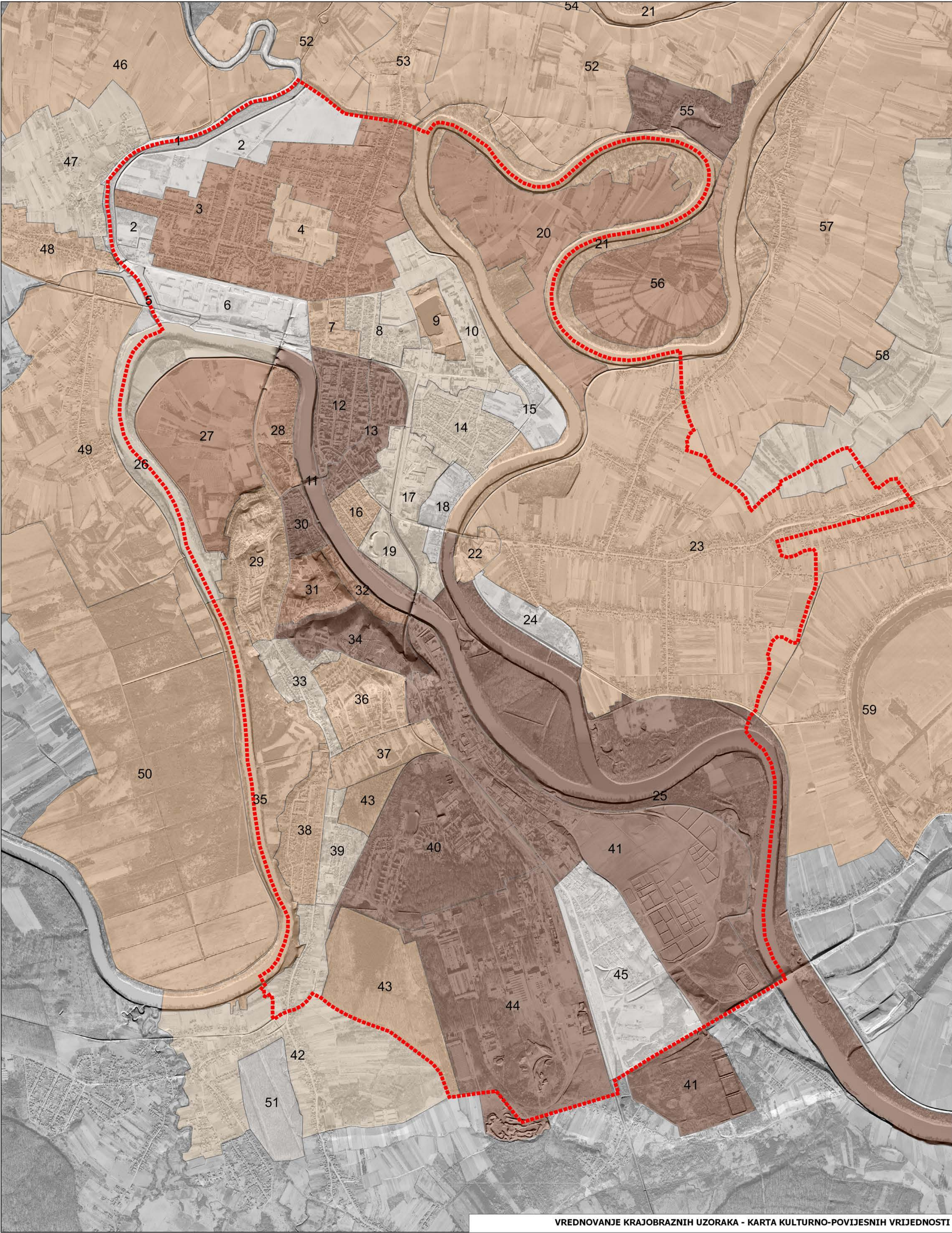

VREDNOVANJE KRAJOBRAZNIH UZORAKA - KARTA KULTURNO-POVIJESNIH VRIJEDNOSTI

0 1 2 km

MJ 1:20000



Kazalo

Administrativna granica Grada Siska

Kulturno-povijesne vrijednosti

- 1
- 2
- 3
- 4
- 5





VREDNOVANJE KRAJOBRAZNIH UZORAKA - KARTA PRIRODNIH VRIJEDNOSTI

0 1 2 km

Kazalo

Administrativna granica Grada Siska

Prirodne vrijednosti

- 1
- 2
- 3
- 4
- 5

MJ 1:20000





VREDNOVANJE KRAJOBRAZNIH UZORAKA - KARTA VIZUALNO -DOŽIVLJAJNIH VRIJEDNOSTI

0 1 2 km

MJ 1:20000



Kazalo

Administrativna granica Grada Siska

Vizualno-doživljajne vrijednosti

- 1
- 2
- 3
- 4
- 5



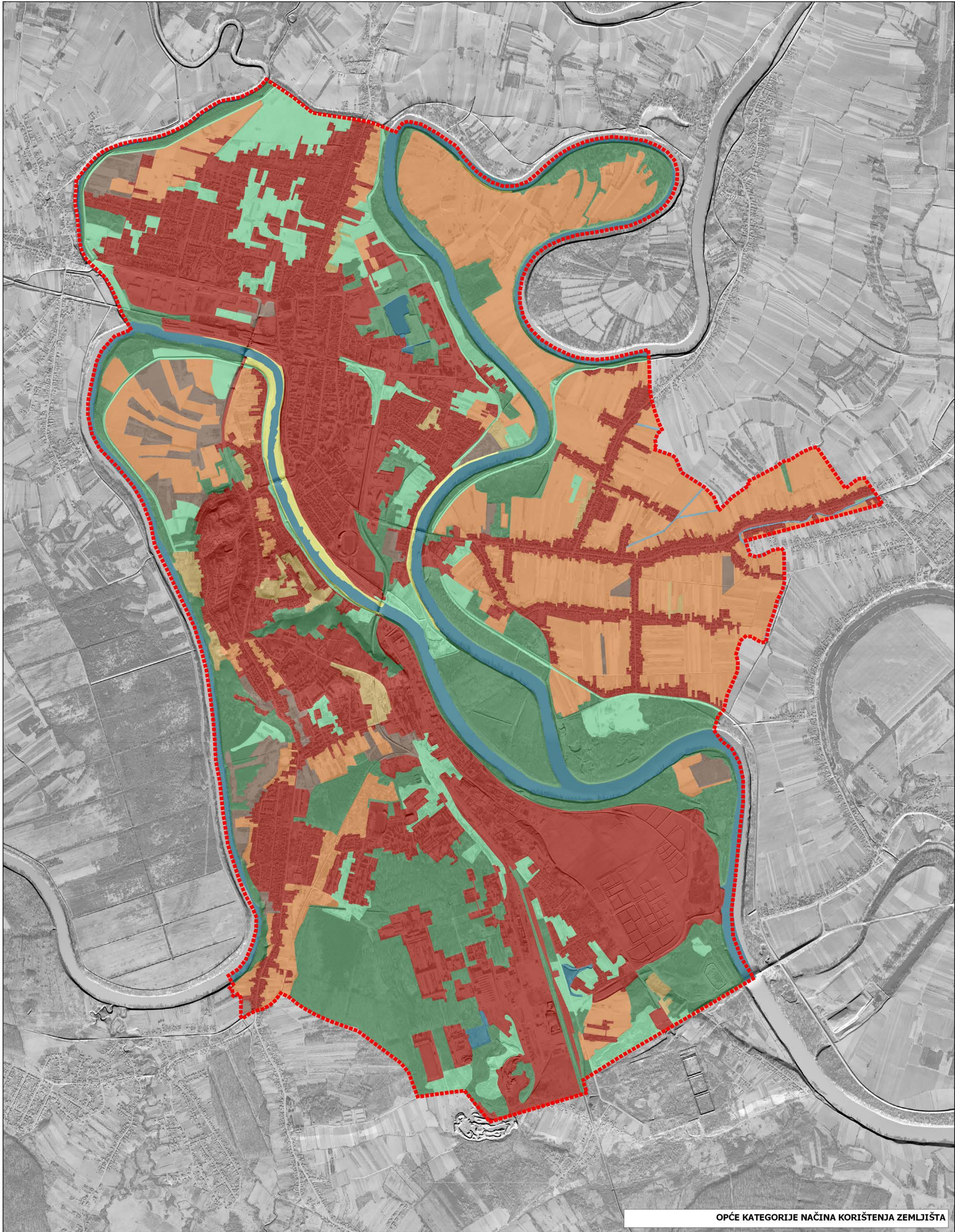

OPĆE KATEGORIJE NAČINA KORIŠTENJA ZEMLJIŠTA

Izvor podataka: Karta 'Staništa na području GUP-a' (Izvor: IRES EKOLOGIJA d.o.o.)

0 1 2 km

MJ 1:20000



Kazalo

- | | |
|-------------------------------------|-----------------------------------|
| Administrativna granica Grada Siska | Livade i pašnjaci |
| Izgrađeno | Živice i šikare |
| Vodna tijela | Šume |
| Kanali | Mosaici kultiviranih površina |
| Obale | Voćnjaci |
| | Zapuštene poljoprivredne površine |



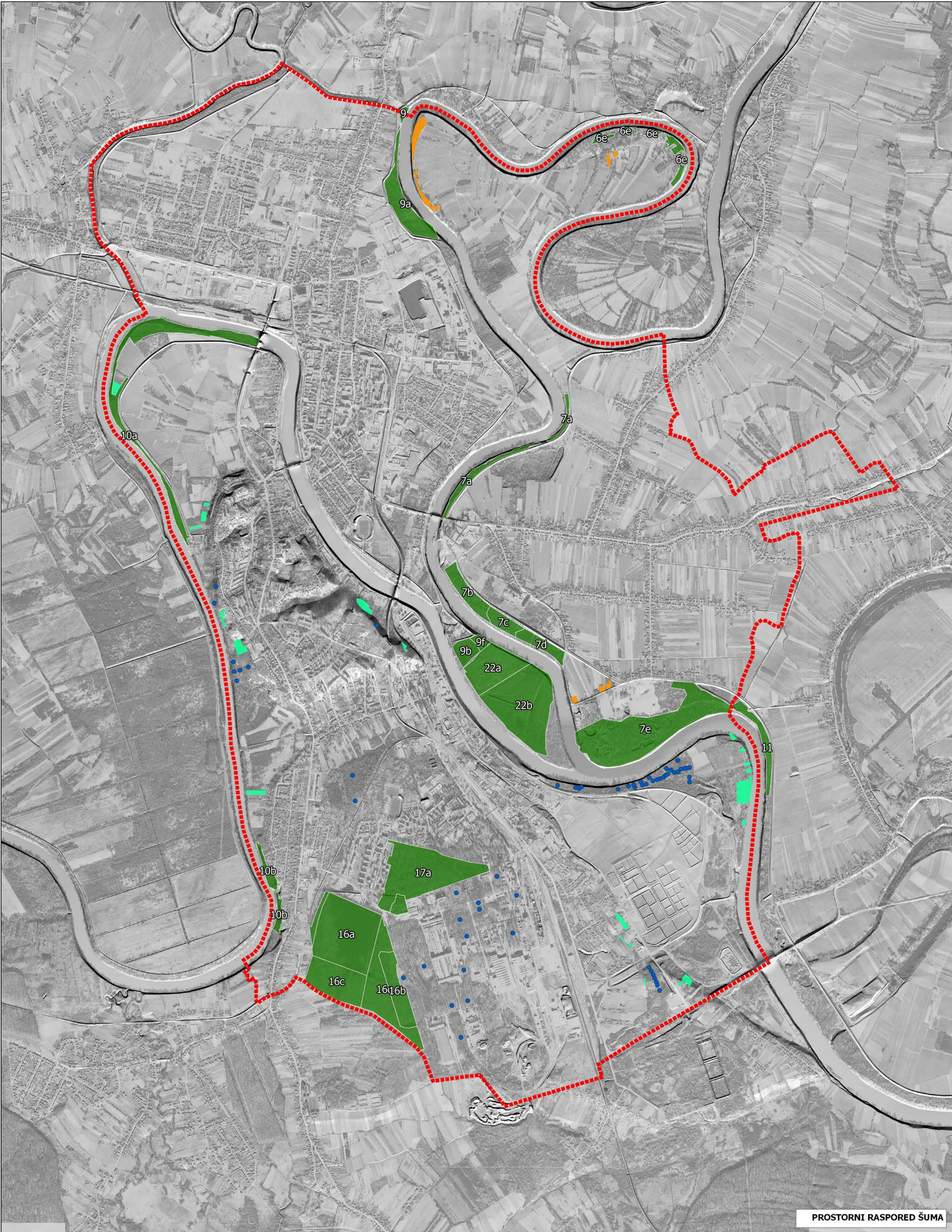

PROSTORNI RASPORED ŠUMA

Izvor podataka: Prostorni raspored šuma unutar GUP-a (Izvor: IRES EKOLOGIJA d.o.o.)

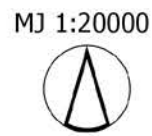
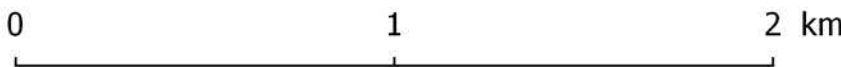

Kazalo

- Administrativna granica Grada Siska
- Šume izvan šumskogospodarskog područja
- Šume unutar šumskogospodarskog područja
- Odsjeci Hrvatskih šuma
- Uređene privatne šume
- Neuređene privatne šume



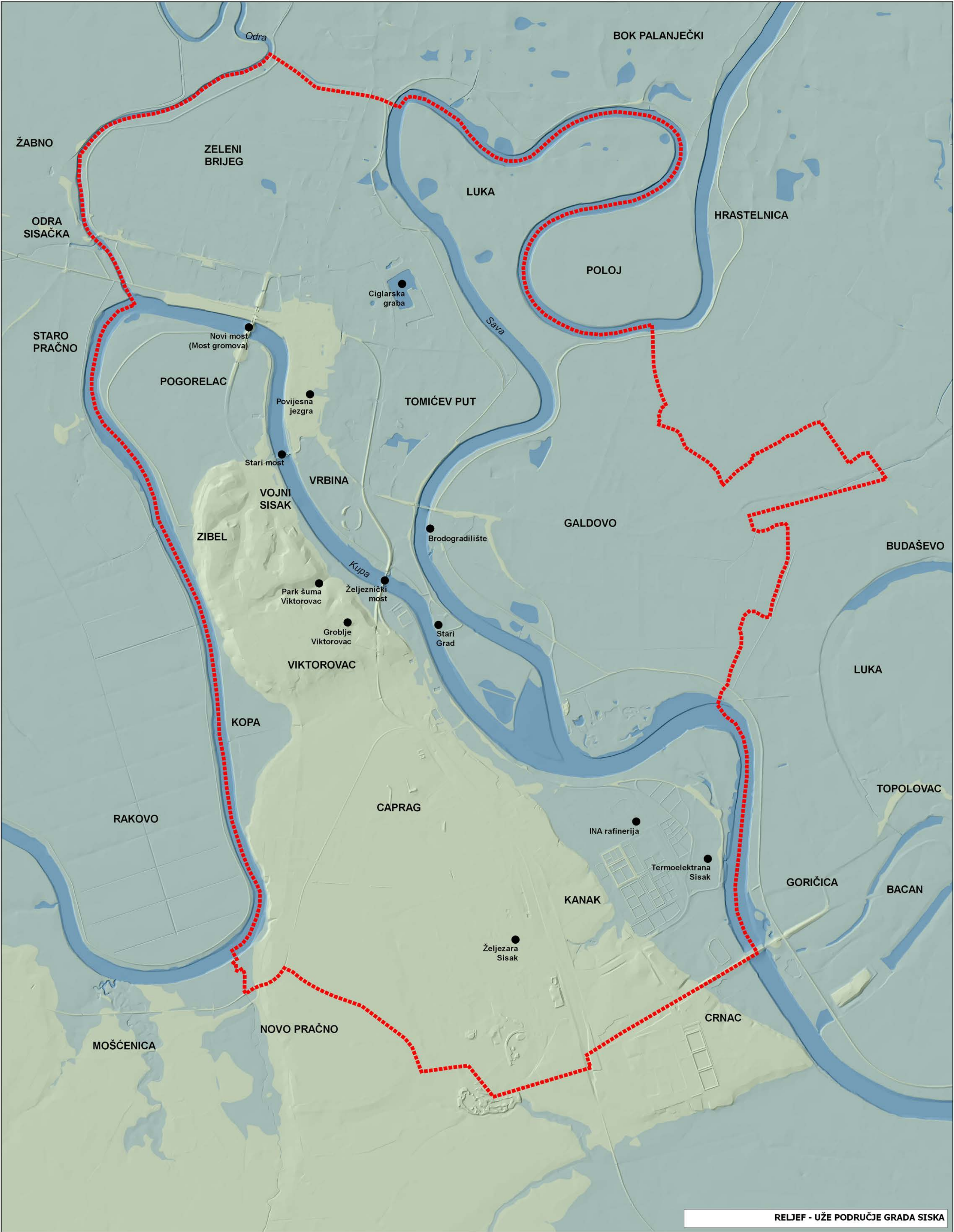

Izvor podataka: Autorski podaci

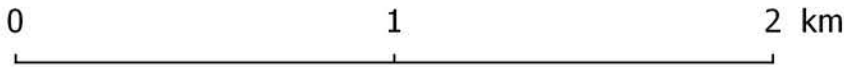

Kazalo

- Administrativna granica Grada Siska
- ≤ 95
- 95 - 100
- 100 - 150
- Slojnice 10 m

MJ 1:20000



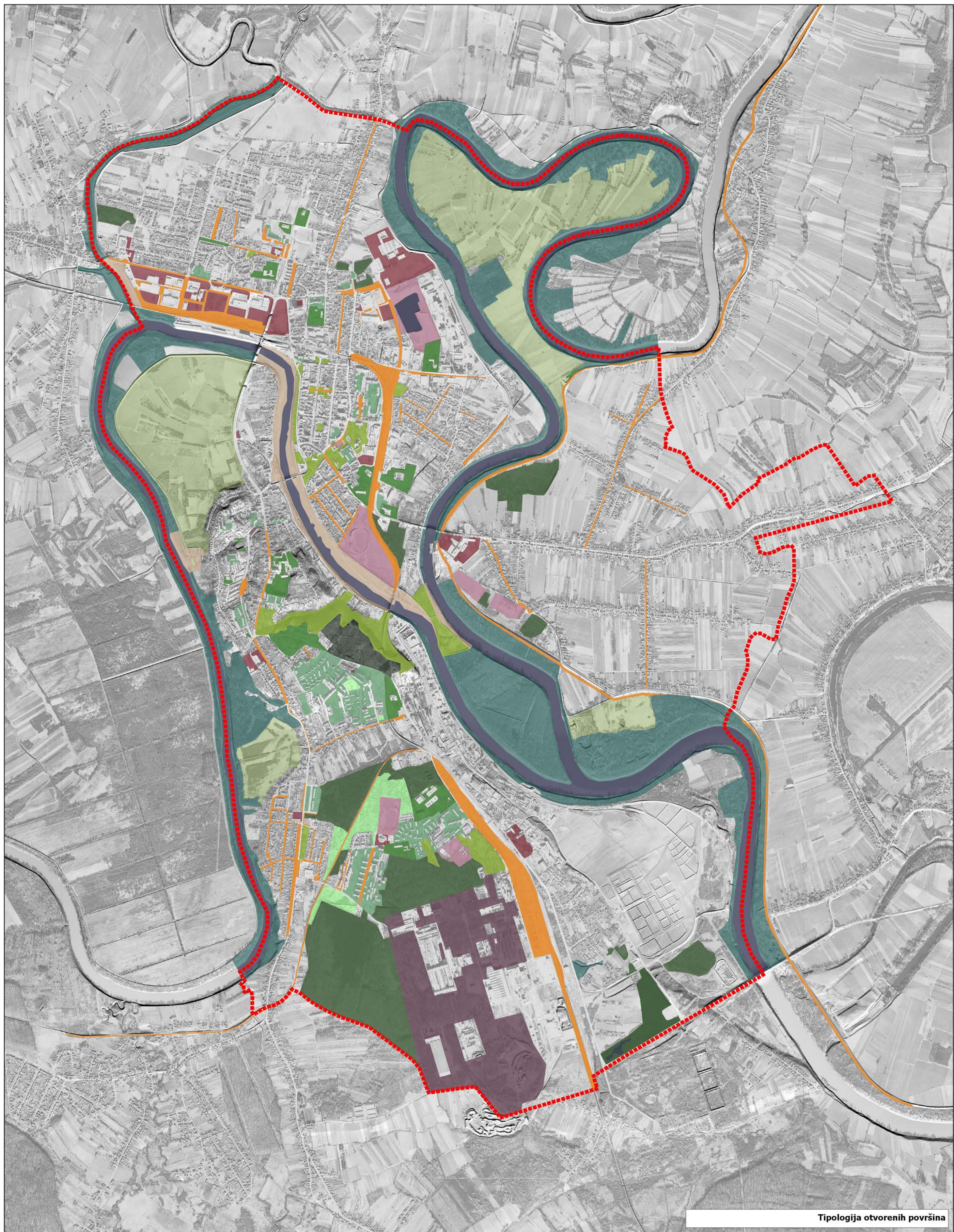

Tipologija otvorenih površina

Izvor podataka: DOF i Krajobrazna osnova grada Siska

MJ 1:20000

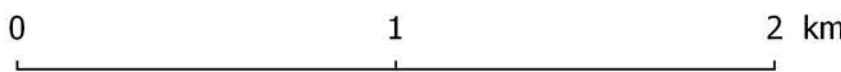

Kazalo

- | | | |
|---|-------------------------------|--|
| Administrativna granica grada Siska | Javni gradski parkovi | Krajobraz infrastrukturnih koridora |
| Groblje | Stambeno zelenilo | Vodna tijela |
| Otvoreni prostori industrijskih kompleksa | Prirodne obalne strane rijeka | Poljoprivredni krajobraz ili poljoprivredne površine |
| Otvoreni prostori gospodarskih zona | Uređene obalne strane rijeka | Otvoreni prostor javnih i društvenih sadržaja |
| Urbani vrtovi | Sport i rekreacija | Urbane šume |





Vizualno - strukturna analiza

Izvor podataka: Autorski podaci

0 1 2 km

MJ 1:20000



Kazalo

- Administrativna granica Grada Siska
- Područja niske razine prostornog identiteta
- Čvorista
 - Prirodno čvorište
 - Prometno čvorište
- Akcenti
 - Manji značaj

- Veći značaj
- Negativno
- Putevi
 - Plovni put
 - Željeznica
 - Cesta
 - Potencijalna šetnica
 - Šetnica

- Rubovi
 - Šumski rub
 - Šumski rub vodotoka
- Područja
 - Groblje
 - Industrijska zona
 - Krajobraz vodotoka - prirodni
 - Krajobraz vodotoka - uređeni

- Poljoprivredne površine
- Ruralno područje
- Urbano područje
- Vodotok
- Krajobraz šuma
- Poljoprivredne površine
- Uređene gradske zelene površine
- Javne gradske površine



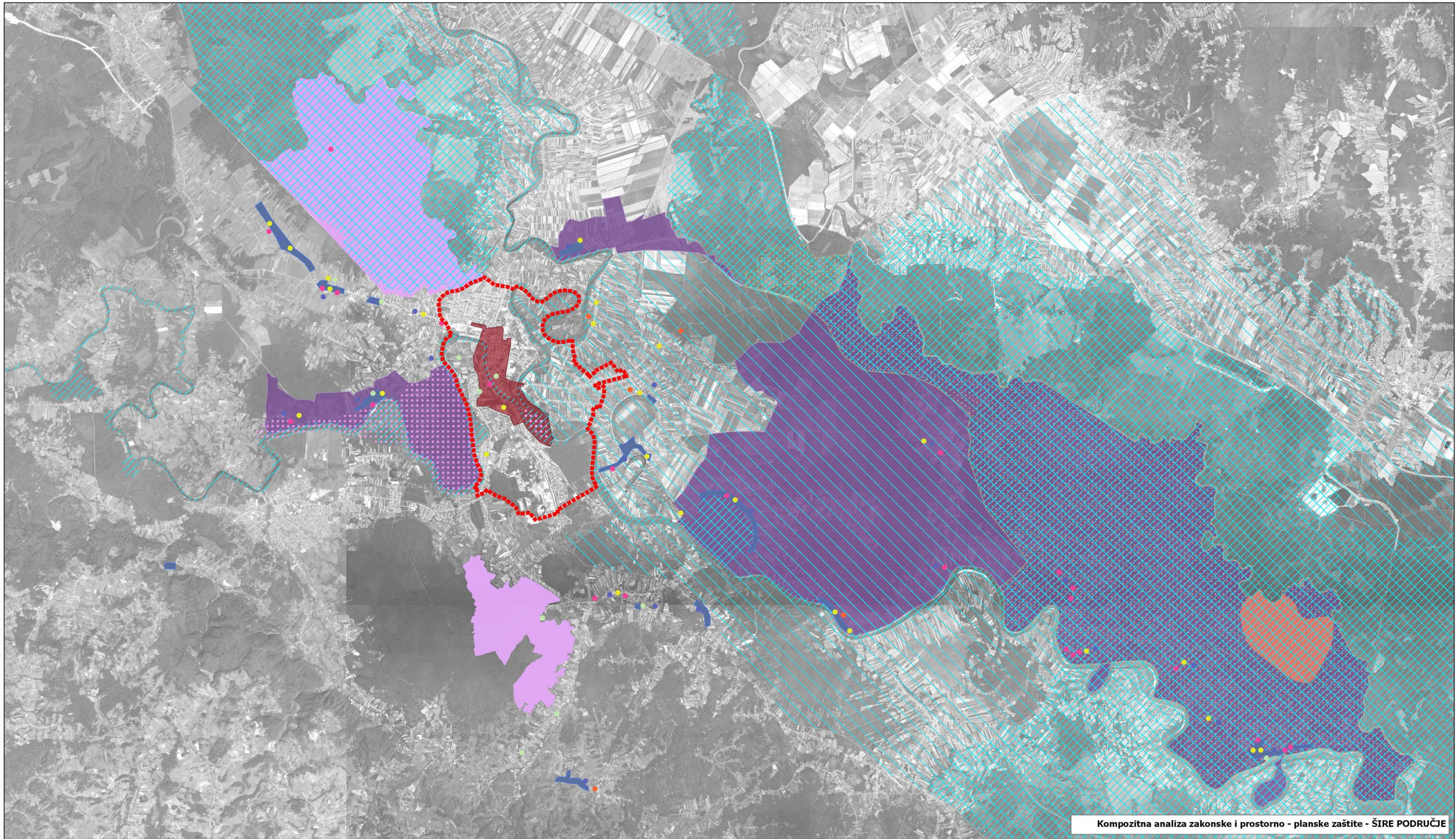

Kompozitna analiza zakonske i prostorno - planske zaštite - ŠIRE PODRUČJE

Izvor podataka: Prostorno planska dokumentacija i Bioportal

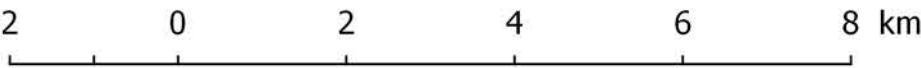

MJ 1:90000



Kazalo

- | | |
|--|--|
| Administrativna granica grada Siska | Povijesna graditeljska cjelina |
| Povijesna civilna građevina | Značajni krajobraz |
| Povijesni graditeljski sklopovi i sakralne građevine | Značajni krajobraz - preventivna zaštita |
| Memorijalni objekti | Posebni ornitološki rezervat Rikita |
| Povijesna graditeljska cjelina - seoska naselja | Posebno vrijedan krajobraz |
| Arheološki pojedini lokaliteti | Park prirode Lonjsko polje |
| Povijesna graditeljska cjelina - seosko naselje | Natura 2000 - ptice |
| | Natura 2000 - staništa |

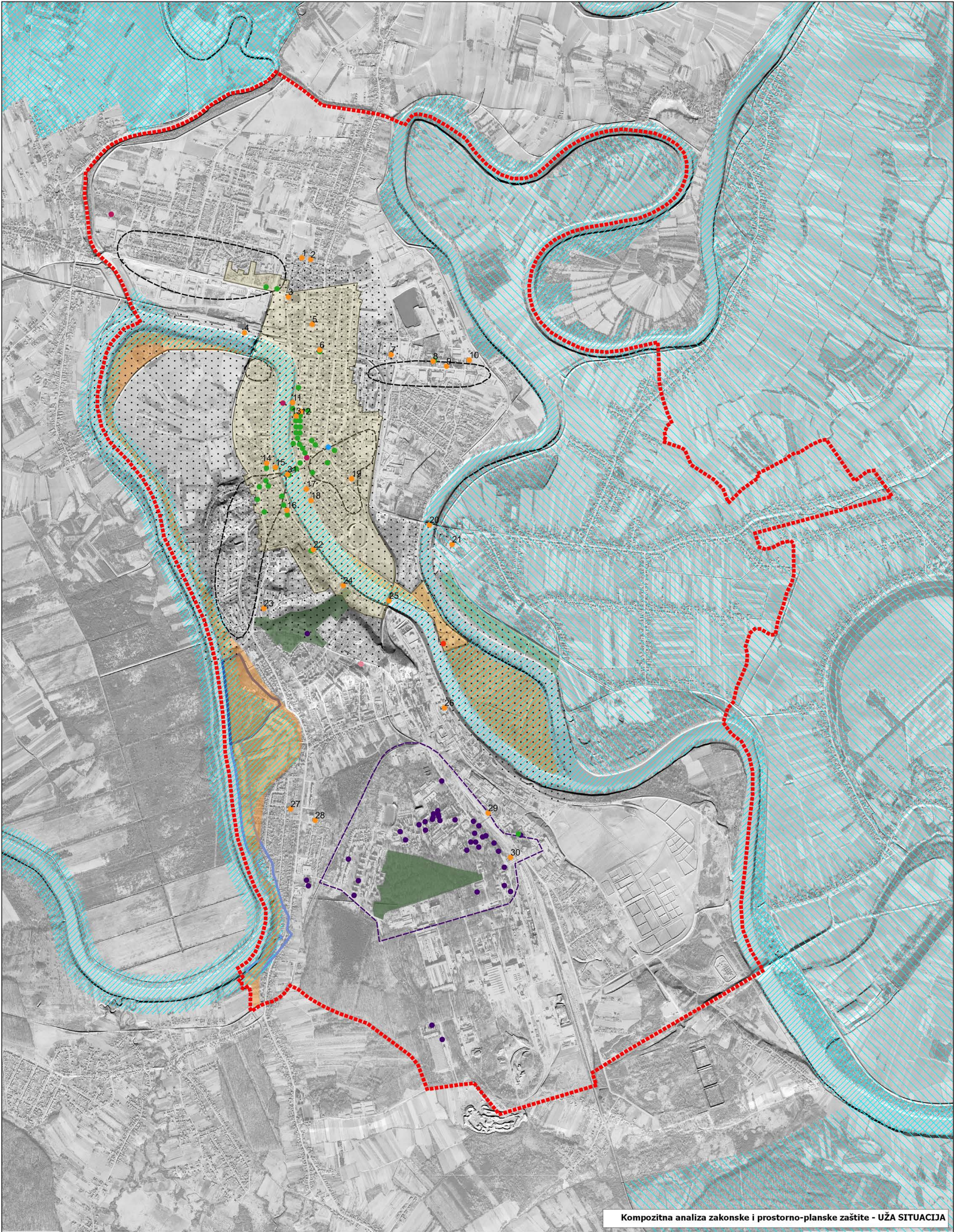

Kompozitna analiza zakonske i prostorno-planske zaštite - UŽA SITUACIJA

INDUSTRIJSKA BAŠTINA

- | | |
|--|-------------------------------------|
| 1 Trafostanica Sisak 1 | 17 Pamo kupalište u Vrbini |
| 2 Gradska klaonica | 18 Gradska munjara |
| 3 Industrijsko poduzeće Mije Popovića | 19 Parna pilana Josipa Engela |
| 4 Lučko postrojenje | 20 Most preko rijeke Save u Galdovu |
| 5 Tvornica alkoholnih pića Petra Teslića | 21 Tvornica šešira Galdovo |
| 6 Željeznički kolodvor | 22 Domobranska vojarna |
| 7 Tvornica tkanina | 23 Vodotoranj |
| 8 Jodno lječilište | 24 Tvornica finih koža Siscia |
| 9 Staklana | 25 Željeznički most |
| 10 Tvornica sumporne kiseline i galice | 26 Rafinerija nafte Shell |
| 11 Lučko postrojenje | 27 Naselje "Eugena Kvaternika" |
| 12 Skladište Muller | 28 Radničko naselje Drach |
| 13 Holandska kuća | 29 Željeznički kolodvor Caprag |
| 14 Pivovara | 30 Talionica Caprag |
| 15 Žitni magazin | 31 Stari most |

Izvor podataka: Prostorno planska dokumentacija, Gradski muzej Sisak, Grad Sisak, Upravni odjel za prostorno uređenje i zaštitu okoliša

0 1 2 km

Kazalo

- | | | |
|---|--------------------------------|---|
| Administrativna granica Grada Siska | Memorijalna baština | Kulturno-povijesna cjelina |
| Vodozaštitno područje - prva i druga zona | Pojedini arheološki lokaliteti | Značajni krajobraz - preventivna zaštita |
| Vodozaštitno područje - treća zona | Spomenik prirode | Prirodni krajolik - prostorno planska zaštita |
| Industrijska baština | Skulpture | Park šuma - preventivna zaštita |
| Profana graditeljska baština | Arheološka zona | Zona nekropola |
| Civilne i sakralne građevine | Natura 2000 - ptice | Predloženi obuhvat Parka skulptura |
| | Natura 2000 - staništa | |

MJ 1:20000

