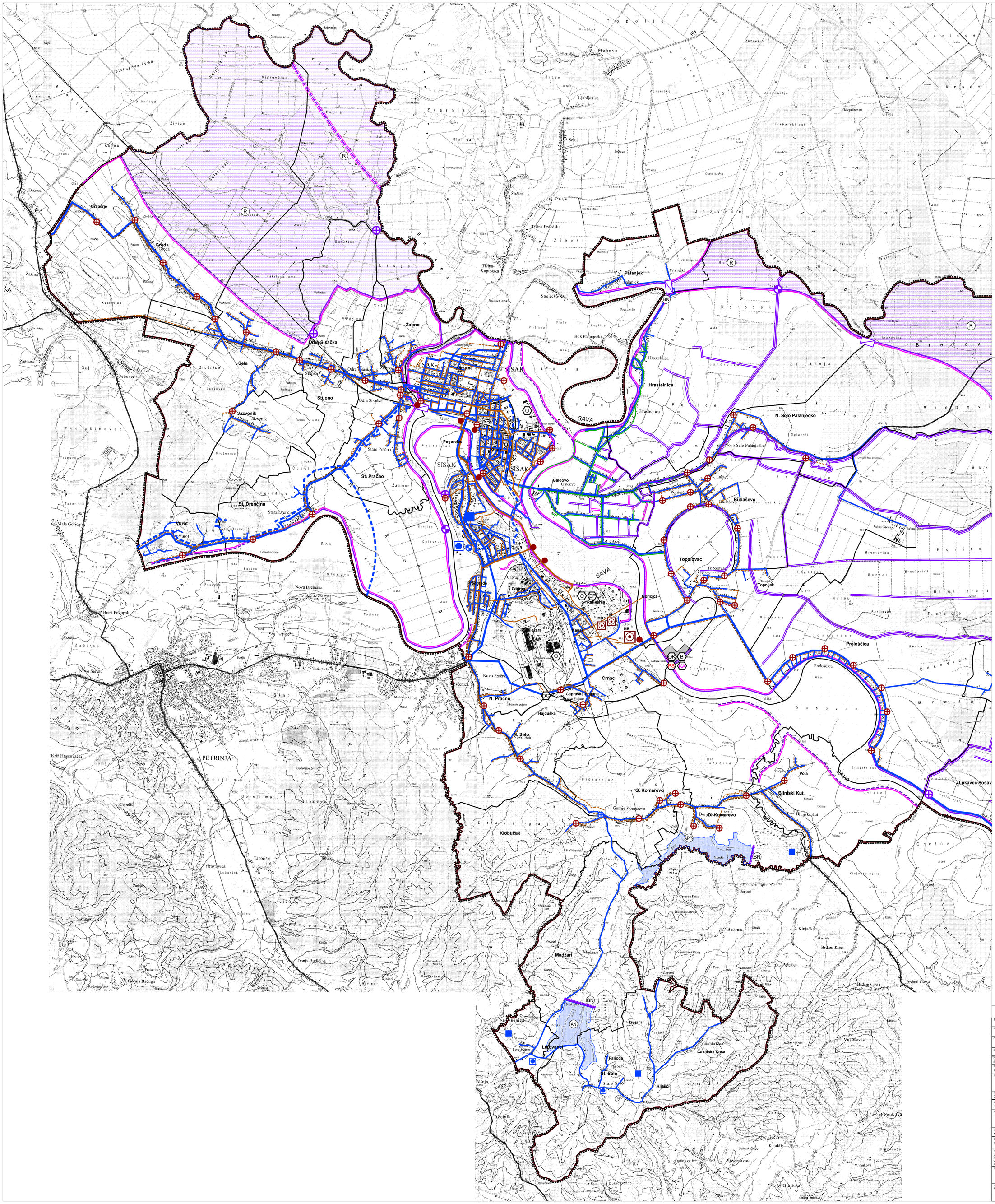

2. INFRASTRUKTURNI SUSTAVI

2.4.a. VODNOGOSPODARSKI SUSTAV, OBRADA, SKLADIŠTENJE I ODLAGANJE OTPADA

GRANICE

- GRANICA GRADA SISKA
- GRANICA NASELJA
- GRANICA OBUHVATA PLANA

KORIŠTENJE VODA (postojeće / planirano)

- VODOZAHVAT / VODOCRPILIŠTE (podzemno) (lokalno)
- VODOZAHVAT / VODOCRPILIŠTE (podzemno) (lokalno)
- VODOSPREMA (lokalno)
- VODOSPREMA (lokalno)
- CRPNA STANICA
- MAGISTRALNI VODOOPSKRBNI CJEVOVOD
- OSTALI VODOOPSKRBNI CJEVOVOD

ODVODNJA OTPADNIH VODA

- LOKALNI UREĐAJ ZA PROČIŠĆAVANJE M - mehanički (I. etapa) B - biološki (II. etapa)
- SREDIŠNJI UREĐAJ ZA PROČIŠĆAVANJE M - mehanički (I. etapa) B - biološki (II. etapa)
- ISPUST
- CRPNA STANICA
- GLAVNI ODVODNI KANAL
- OSTALI ODVODNI KANAL
- OSTALI ODVODNI KANAL - VAKUUMSKI
- OSTALI ODVODNI KANAL - TLAČNI

UREĐENJE VODOTOKA I VODA

REGULACIJSKI I ZAŠTITNI SUSTAV

- AN — AKUMULACIJA / RETENCIJA APN - za obranu od poplava i navodnjavanje AN - za navodnjavanje
- R — RETENCIJA ZA OBRANU OD POPLAVA
- NASIP (OBALOUTVRDE)
- OTERETNI KANAL
- BN — BRANA BN - nasuta

MELIORACIJSKA ODVODNJA

- OSNOVNA KANALSKA MREŽA
- DETALJNA KANALSKA MREŽA
- CRPNA STANICA
- USTAVA
- ČEP

OBRADA, SKLADIŠTENJE I ODLAGANJE OTPADA

- OK — ODLAGALIŠTE OTPADA OK - komunalni otpad
- B — GRAĐEVINA ZA BIOLOŠKU OBRADU OTPADA
- GRAĐEVINA ZA OBRADU I ODLAGANJE NEOPASNOG PROIZVODNOG OTPADA
- OG — LOKACIJA ZA GOSPODARENJE GRAĐEVINSKIM OTPADOM
- PS — PRETOVARNA STANICA I RECIKLAŽNO DVORIŠTE
- KA — KAZETA ZA AZBEST
- OP — GRAĐEVINA ZA OBRADU I SKLADIŠTENJE OPASNOG OTPADA

10 ha

M 1:25.000

0 250 500 1000 2000 M

Županija: SISAČKO-MOSLAVAČKA	Grad: SISAK
Naziv prostornog plana: III. IZMJENE I DOPUNE PROSTORNOG PLANA UREĐENJA GRADA SISKA	
Naziv kartografskog prikaza: 2. INFRASTRUKTURNI SUSTAVI 2.4. VODNOGOSPODARSKI SUSTAV; OBRADA, SKLADIŠTENJE I ODLAGANJE OTPADA	
Broj kartografskog prikaza: 2.4.a.	Mjerilo kartografskog prikaza: 1 : 25 000
Odluka o izradi Plana: Službeni glasnik Sisačko-Moslavačke Županije br. 19/19	Odluka predstavničkog tijela o donošenju plana: Službeni glasnik Grada Siska br. 16/23
Javna rasprava (datum objave): 6. travnja 2022.	Javni uvid održan: 14. travnja - 13. svibnja 2022.
Pečat tijela odgovornog za provođenje javne rasprave: M.P.	Odgovorna osoba za provođenje javne rasprave: NIKOLINA BUBLIĆ, dipl.ing.arh., Pročelnica UO za prostorno uređenje i zaštitu okoliša
Suglasnosti i mišljenja na plan: Mišljenje JU Zavoda za prostorno uređenje Sisačko-moslavačke županije na III. izmjene i dopune Prostornog plana uređenja Grada Siska, Konačni prijedlog plana KLASA: 350-01/16-20/09 URBROJ: 2176/1-17-02-21-45 od 06.10.2022.	
Pravna osoba koja je izradila plan: APE d.o.o. za arhitekturu, planiranje i ostale poslovne djelatnosti Ozaljska 61, 10000 Zagreb, www.ape.hr	
Pečat pravne osobe koja je izradila plan:	Odgovorna osoba: SANDRA JAKOPEC, dipl.ing.arh.
Odgovorni voditelj izrade nacrta prijedloga plana do 15. siječnja 2022.: NIKŠA BOŽIĆ, dipl.ing.arh.	
Odgovorni voditelj izrade nacrta prijedloga plana od 16. siječnja 2022.: SANDRA JAKOPEC, dipl.ing.arh.	
Stručni tim u izradi plana: MIRELA CORDAŠ, dipl.ing.arh.; SANDRA JAKOPEC, dipl.ing.arh.; VLATKA ZUNIĆ, mag.ing.arch.; MARJANA ZLODRE UŽUKIĆ, mag.ing.arch.; IVANA PANCIROV, dipl.ing.arh.; MATE ĆURIĆ, dipl.ing.grad.; JULIKA BJELOBRADA, dipl.iur.; NIKOLA FRANIĆ, mag.ing.arch.	
Pečat predstavničkog tijela: M.P.	Pro potpredsjednik gradskog vijeća: ZORAN SERTIĆ
Istovjetnost ovog prostornog plana s izvornikom ovjerava:	Pečat nadležnog tijela: M.P.

III. IZMJENE I DOPUNE PROSTORNOG PLANA UREĐENJA GRADA SISKA